



わんぱく
の
び
び

 広報

平成16年9月
No.375 最終号

町の動き(8月1日現在)

世帯数 …… 8,750 (+ 16)
人口 …… 23,100 (+ 17)
男 …… 11,010 (+ 16)
女 …… 12,090 (+ 1)

9月23日(木)は祝日ですが、燃やすごみのみ収集をおこないます。

指定ごみ袋の無償配布が変わります

平成14年度にごみの分別を変更してから、住民の皆様にご協力をいただいたおかげで、紙類やプラスチック類の資源ごみが増加し、燃やすごみの量が減少しています。これに伴い、ごみ袋を交換（大袋を小袋に）したいとのご要望が数多く寄せられ、実際に多くの方が交換のために役場までお越しになりました。

そこで、今年度から配布方法を見直し、小袋の対象世帯を拡大することになりました。

東温市でも同じ配布方法で、袋の交換もおこないます。

また、東温市の指定袋の配布は来年度になりますので、今の町指定ごみ袋を引き続き使うことができます。

世帯人数	指定袋の種類	配布枚数
1～2人	小袋	100枚
3人以上	大袋	100枚



世帯人数	指定袋の種類	配布枚数
1～3人	小袋	100枚
4人以上	大袋	100枚

犬の危害防止対策推進月間について

10月を犬の危害防止対策推進月間として犬に正しい飼い方の普及、野犬の一斉掃討を実施し、犬による危害の発生防止を図っています。犬を飼っている方は、次のことを守ってください。

○犬は、必ずつないで飼いましょう。

- ・ 放し飼いは、人に危害を加えたり、他人に迷惑をかけます。
- ・ 咬傷事故の多くは、飼い犬によるもので、飼い主の無責任な放し飼いが原因です。
- ・ 散歩の時も必ず引き綱をつけましょう。

○犬を捨てないようにしましょう。

- ・ 犬を捨てることは、野犬を増やすもとになり、人に危害を加える原因になります。
- ・ 飼う以上は、家族の一員として愛情と責任をもち、終生かわいがりましょう。
- ・ 飼いつづけれなくなった場合は、新しい飼い主を探しましょう。どうしてもやむを得ない場合は、住民環境課にご連絡ください。なお、10月以降は次の日程で引取りします。（所有者不明犬も可）

【とき】毎週木曜日9:00～9:30（10月より）

【ところ】東温市役所（旧重信町役場）

【持参品】印鑑・登録犬は鑑札、狂犬病予防注射済票

○犬の習性などをよく理解し、適正な飼育管理に努め、他人に迷惑をかけないように心配りをしましょう。

- ・ 根気と愛情をもって、よいしつけをしましょう。
- ・ 犬小屋及びその周辺はいつも清潔にしましょう。
- ・ 散歩の際の汚物（ふん）は必ず持ち帰り、環境の美化に努めましょう。
- ・ 不幸な子犬を産まさないよう、飼い主の責任で繁殖制限に努めましょう。
- ・ 鳴き声で近隣に迷惑をかけないようにしましょう。

○犬には表示をしましょう。

- ・ 犬の首輪には、犬の鑑札・注射済票を必ずつけてください。
- ・ 門戸の見やすい場所に「飼い犬飼育管理の証」（犬の鑑札と一緒に渡しております。）を掲示してください。

○犬の登録（鑑札）と狂犬病予防注射を必ず受けましょう。諸外国では、狂犬病が発生しています。

- ・ 生後90日を超えた犬は、登録（1回限り）と、年1回の予防注射を必ず受けなければなりません。
- ・ 登録した犬の所在地、所有者等が変わった場合、また、犬が死亡した場合には、住民環境課に届け出てください。

【問い合わせ先】住民環境課 ☎964-4404 9月21日以降生活環境課 ☎964-4415

ゆずりあう 心でなくす 早曲がり

ペットボトルの分別収集について

8月6日（金）に松山市の銜帝松サービスにおいて、重信町で分別収集したペットボトルの品質を、町職員立会いのもと、無作為に抽出して検査しました。結果はキャップ付きのものが多く総合判定Bでした。

そこで、分別をする際には次のことに気を付けていただくようお願いします。

- ①中身を使い切り、すすいで出す
- ②キャップをはずす
- ③異物を入れない
- ④ペットボトル以外のものを混ぜて出さない

また、ラベルをはがすことは、リサイクル工程において有効なことなので、できる範囲で挑戦してください。

有料道路における障害者割引制度改正について

昨年の11月広報でもお知らせしましたが、平成15年12月1日から有料道路における障害者割引が変更されました。ETCでの割引が開始されるとともに、従来の割引証は廃止し、手帳（下記）によって割引適用となります。まだ手続きされていない方は、有料道路利用前までに手続きをお願いします。なお、使用して頂いておりました割引証は、平成16年5月31日（月）で廃止されましたのでご注意ください。

- (1) **改正概要**
 - ①割引証を廃止し、身体障害者手帳又は療育手帳（以下「手帳」という。）のみで割引適用
 - ②ETCノンストップ走行時の割引適用
 - ③割引措置の有効期間（2年以内）の設定（2ヶ月前から更新可）
- (2) **改正時期**
 - ①手帳のみで割引適用…平成15年12月1日（月）から
 - ②ETCノンストップ走行時の割引適用…平成16年1月20日（火）から
- (3) **手続き及び
お持ち頂くもの**
 - ①対象車両の車検証 ②手帳
 - ETC利用の方は、（車載機取付け後の申請となります。）
 - ③ETCセットアップ証明書 ④ETCカード

※割引対象になる方、対象になる自動車は以前と同様です。

児童手当改正分の手続きをお忘れなく！

小学1～3年生修了までのお子さんを養育する保護者の方に対し支給する、児童手当（改正分）の手続きが今月末（9月30日）をもって終了します。小学1年生から3年生の児童が居られる家庭で、まだ手続きを済まされていない方は早めに手続きをしてください。

9月30日までに手続きを終えられた方については、4月分から手当の支給となります。

9月30日までに手続きが出来なかった場合は、請求の翌月からの支給となりますので、ご注意ください。

※公務員の方は職場で手続きをしてください。

〔問い合わせ先〕 福祉課（9月21日以降 社会福祉課） ☎964-4406

金婚式該当夫婦の追加

今年度金婚式を迎えられるご夫婦の名簿（広報8月号に掲載）に次のご夫婦を追加いたします。（敬称略）

樋口	芥川 春夫	・ 智江子
播磨台	山田 作夫	・ 時子

秋の交通安全運動 9月21日(火)～9月30日(木)

2004しげのぶ国際音楽の日記念

田所博フルートリサイタル

とき

10月15日(金)

開演19:30 [開場19:00]

ところ

中央公民館(旧町民会館)大ホール

入場料

大人 1,500円(当日1,800円)

小中高生 700円(当日800円)

※未就学児童の入場はご遠慮ください

※託児(無料)ご希望の方はマミーズファミリー

☎947-7881まで事前にお申し込みください



演奏曲目

- J.Sバッハ……無伴奏フルートのためのパルティータイ短調BWV1013 (フルートソロ)
- プロコフィエフ…フルートソナタニ長調op.94
- オネゲル……雌山羊の踊り (フルートソロ)
- ドゥメルスマン…ウェーバーの歌劇「オベロン」の主題による幻想曲
- フォーレ……シチリアーノop.78
- ジュナン……ヴェニスの謝肉祭op.14
- ボルン……カルメン幻想曲



ピアノ 林澄子

中央公民館・愛媛大学生協(城北店・農学部店・医学部店)
前売券発売所 松山大学生協・いよてつ高島屋・三越友の会・フジグラン松山
明屋書店本店・丸三書店本店・一色楽器・ヤマハ松山店・河合楽器 他

主催/しげのぶ国際音楽の日記念コンサート実行委員会

共催/重信町・重信町教育委員会

問い合わせ先/生涯学習課 ☎964-1500

園児募集 保育所

平成17年度の保育所入所受付を次のとおり行います。

【入所資格】

保護者のいずれもが、次の理由のため家庭での保育に欠けると認められる場合。

- ① 家庭外で働いている。
- ② 家庭内で子供と離れて働いている。
- ③ 妊娠中か出産後、間がない。
- ④ 病気または心身に障害を有する。
- ⑤ 病人等の同居の親族を常時介護している。
- ⑥ 災害の復旧に当たっている。

【入所手続】

各保育所にある申込書に、必要事項を記入のうえ、各保育所に提出してください。

【受付期間】

10月15日（金）から11月15日（月）までの保育所開所日。なお、申込書は10月15日以降保育所で受け取ってください。

（出産等の理由で年度途中入所を希望する方も、期間内に申請してください。）書類審査等の後、入所承諾通知書を送付します。

【保育時間】

8時から16時まで。ただし、特に必要と認められる場合に限り、早朝・延長保育をいたします。

※各保育所により、保育時間及び入所できる年齢等が異なりますので、各保育所までお問い合わせください。

【保育料】

各家庭の課税状況により決定します。
（平成17年4月下旬頃）

詳しくは福祉課までお問い合わせください。

【問い合わせ先】

福祉課（9月21日以降 社会福祉課）
☎964-44006

保育所名	電 話
双葉保育所	☎964-2233
南吉井保育所	☎964-2235
南吉井第二保育所	☎964-3122
拝志保育所	☎964-3003
上林保育所	☎964-6111

園児募集 幼稚園

平成17年度入園の幼稚園児を次のとおり募集します。

【入園資格】

重信町内に住所があり、在住している幼児。年齢及び募集人数は次のとおりです。

●3年保育（3才児）

平成13年4月2日から平成14年4月1日の間に生まれた幼児。
重信幼稚園 60名（定員）
北吉井幼稚園 60名（定員）

【諸費用】（平成16年度）

入園料（入園時） 5000円
保育料（月 額） 4000円
その他の諸費 給食費等

【入園申し込み方法】

各幼稚園にある入園願書に必要な事項を記入の上、幼稚園に提出してください。

【受付期間】

10月1日から10月29日までの開園時間（8時30分から17時まで）※募集人数を超えた場合は抽選を行います。

（先着順ではありません）

※2年保育（4才児）・1年保育（5才児）定員までは、随時受け付けております。

【問い合わせ先】

重信幼稚園 ☎964-30092
北吉井幼稚園 ☎964-5952
学校教育課 ☎964-44200



川内町との合併による国民健康保険証等の取り替えについて

9月21日に川内町との合併がおこなわれるため、今年度の保険証等の有効期限は9月30日までとなっております。

「東温市」として使用する次の保険証等を、合併後9月30日（木）までに郵送にてお送りしますので、10月1日（金）から10月29日（金）までに現在お持ちの保険証等を、保険年金課へ返還していただきますようお願いいたします。

なお、改めて交付や更新などの手続きをとっていただく必要はありません。

国民健康保険関係	国民健康保険被保険者証 国民健康保険退職被保険者証 国民健康保険高齢受給者証 国民健康保険標準負担額減額認定証 国民健康保険限度額適用・標準負担額減額認定証 国民健康保険特定疾病療養受療証
老人保健関係	老人保健法医療受給者証 老人医療の限度額適用・標準負担額減額認定証 老人保健特定疾病療養受療証
福祉医療関係	乳幼児医療費受給資格証 重度心身障害者医療費受給者証 母子家庭医療費受給者証 父子家庭医療費受給者証

保険料の納め忘れはありませんか！

- 一 国民年金保険料は、毎月きちんと期限内に納めましょう。
老後の安定した生活を守るためにも、納め忘れのないように気をつけてください。
- 一 国民年金は、世代と世代の助け合いの制度です。
国民年金制度は、国民みんなが加入して、若い世代が年金世代を支える仕組みになっています。
私たちが納める保険料が今のお年寄りの生活を支え、私たちが年老いたときには、次の世代の人たちが納める保険料によって支えられる、国民全体の支えあいの制度です。
- 一 あなたとあなたの家族にとって、大切な保険料です。
保険料を納め忘れると、将来受ける老齢基礎年金の額が少なくなったり、場合によっては受けられなくなったりします。
また、万一の事故や病気などで障害者になってしまったときに支払われる障害基礎年金や、不幸にも亡くなられたときに家族に支払われる遺族基礎年金を受けることができなくなる恐れがあります。
自分自身の老後の基盤を築くためだけでなく、ともに生活する家族のためにも、保険料を忘れずに納めることが大切です。
保険料の納め忘れを防ぐために、便利で確実な保険料の口座振替や、お得な前納制度もあります。詳しくは、保険年金課国民年金係にお問い合わせください。

【問い合わせ先】 保険年金課 ☎964-4408

法定外公共物の譲与完了(15年度調査地域)について

「法定外公共物」とは、法律によって特別な定めのない農道や水路のことをいいます。地方分権一括法の制定（平成12年4月1日より施行）により、これまで国や県が行ってきた農道・水路の財産管理が市町村へ譲与されることになりました。

重信町においても平成13年度より調査を開始し、大字単位での譲与申請を進めているところですが、今回、下記の調査地域について譲与が完了しました。今後は、これらの地域の農道・水路については、重信町の公共用財産として管理することになります。

なお、今後も大字ごとに譲与完了のお知らせをする予定です。

今回譲与された地域（平成15年度分）

重信町大字志津川 1.64km² ※ただし、一部の法定外公共物については、譲与対象外として扱っている場合もあります。

譲与された年月日

平成16年6月23日

重信町の法定外公共物の譲与計画

作業年度	譲与申請地域（大字）	面積
平成13年度	北野田・南野田・上村	6.55km ²
平成14年度	田窪・上林・下林	27.75km ²
平成15年度	牛淵・志津川・樋口・西岡・横河原・見奈良	13.89km ²
平成16年度	山之内・野田	43.29km ²

【問い合わせ先】 用地管理課 ☎964-4414 9月21日以降 建設課用地管理係 ☎964-4413

東温市の指定金融機関等が決まりました

東温市の公金を取り扱う金融機関が次のように決まりました。

	金融機関名	取扱い場所
指定金融機関	株式会社 伊予銀行	本店・支店・出張所
指定代理金融機関	株式会社 愛媛銀行	本店・支店・出張所
収納代理金融機関	愛媛信用金庫	本店・支店・出張所
	えひめ中央農業協同組合	本店・支店・出張所
	松山市農業協同組合	本店・支店・出張所
	日本郵政公社	全国の郵便局

※ 日本郵政公社については、平成16年度中は、町外納税者の固定資産税及び住民税の特別徴収分のみを取り扱いとなります。

はじめまして。新しく重信中学校に赴任されたALT（英語指導助手）をご紹介します。

重信町の皆さん、こんにちは。

Yaqoub BouAynaya ヤコブ・ボアナーヤです。前任のザックのあとを受ける新しいALTです。

日本とよく似た島国からやってきました。日本と違うところは私の国は、大西洋にあるということです。私は、アイルランドのダブリンからこの美しい国、日本と世界をまたいだ冒険ができることをうれしく思っています。私のここでの生活がお互いの文化や興味関心を学び合うチャンスとなることを願っています。どうか、皆さんが興味を持ったことについて、私にどんどん話しかけて下さい。

私は、スポーツが大好きですが、特にフットボール（サッカー）が大好きです。皆さんも前回のワールドカップでのアイルランドのチームプレイと熱烈なサポーターを覚えていらっしゃるでしょう。

また、私は日本の伝統文化と仏教にも興味を持っています。重信町のみなさんとたくさんお話ができることを楽しみにしています。どうぞよろしくお願いいたします。

生年月日/1978.11.28 出身地/ダブリン

趣味/サッカー、サーフィン、スノーボード（アクロス重信でトライしてみたい）



ヤコブ・ボアナーヤ
Yaqoub BouAynaya

重信町健康づくり計画「健康しげのぶ2010年」

「健康しげのぶ2010年」では、健康づくりの目標として7項目を取り上げ、具体的な行動計画や数値目標を設定して健康づくりのための指標としています。

今回は最終回、たばことアルコールの目標についてご紹介します。

たばこ 分煙・禁煙・防煙の理解と実践



- ① 間接喫煙の害について理解し、分煙を進めましょう。
 - ② たばこの害について理解し、禁煙しましょう。
 - ③ 未成年者をたばこの害から守る防煙を進め、喫煙をなくしましょう。
- たばこは多くの病気の危険因子です。本人の健康だけでなく、周囲の人にも影響することから、たばこ対策は長期的に地域ぐるみでの対策が必要です。

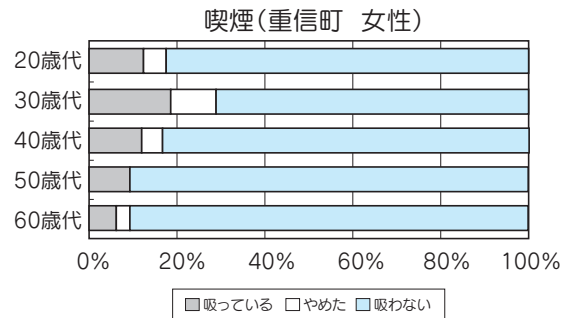
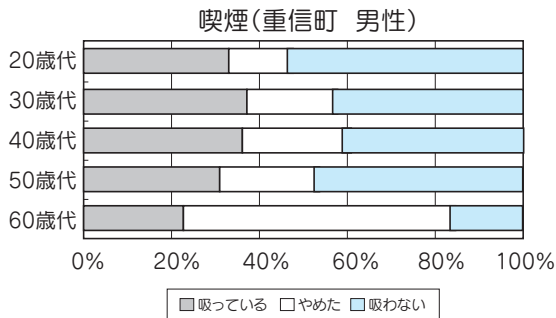

(松山中央保健所健康意識調査)

たばこ対策の三本柱は「分煙」「禁煙」「防煙」です。意味をしっかりと理解しましょう。

■ 分煙

たばこを吸わない人が、副流煙を吸わないですむ環境を整えることです。

■ 禁煙

たばこを吸っている人が、吸うことを止めることです。禁煙補助剤なども利用できるようになってきました。

■ 防煙

未成年者が将来、喫煙しないように、たばこの害について、学校や社会でしっかり教育していくことです。

※健康改善教室「今日からあなたもできる！禁煙」を11月から行います。詳細は後日お知らせします。

■ 今月の母子保健事業

事業名	内容	日程	対象	時間	ところ
4ヵ月健康診査	赤ちゃんの健康の確認と相談 応急処置の方法について	9月8日(水)	平成16年4月生	13:30~14:30	中央公民館 (旧町民会館)
		10月13日(水)	平成16年5月生		
10ヵ月乳児相談	はみがきや離乳食のポイント あそびや関わり方等について相談 保護者同士の交流、絵本の読み聞かせ 応急処置の方法について	9月8日(水)	平成15年11月生	受付9:45~10:00 相談10:00~11:30	
		10月13日(水)	平成15年12月生		
1歳6ヵ月健康診査	幼児の健康の確認と相談	9月28日(火)	平成15年2・3月生	13:30~14:30	
2歳児生活学級	はみがきの体験学習とむし予防のための 相談、集団あそび、保護者同士の交流	9月2日(木)	平成14年4・5・6月生	受付9:45~10:00 学級10:00~11:30	
3歳児健康診査	幼児の健康の確認と相談	10月19日(火)	平成13年3・4月生	13:30~14:30	
育児相談室	くまさん教室 子どもの運動やことばの発達、あそび方や 関わり方等の相談 (事前に保健師までご連絡ください。)	9月10日(金)・24日(金)	幼児と保護者	9:30~11:00	南吉井保育所
		10月15日(金)・29日(金)			中央公民館 (旧町民会館)
	ピカピカくらぶ	9月3日(金)・17日(金)			中央公民館 (旧町民会館)
		10月8日(金)・22日(金)			

9月21日以降 健康推進課 ☎964-4407・川内健康センター ☎966-2191

ポリオ予防接種について

ポリオとは？

ポリオは、感染した人の便にポリオウイルスが排泄され、これが口に入ることによって感染する病気で、感染者の0.1～0.5%に麻痺が現れます。

日本には、ポリオウイルスはいないと判断されていますが、免疫のない人が、ポリオ常在国に渡航される場合や、ワクチンの接種を受けた人から家族等が感染し発症することが、きわめてまれに（500万回に1人）あります。

乳幼児のポリオ予防接種について（定期接種）

ところ	とき	時間	対象
中央公民館 (旧町民会館) 2階大ホール	10月6日(水)	13:30～14:00	平成16年2月1日～平成16年6月30日生及び生後90か月未満の未接種児
	10月20日(水)		平成15年7月1日～平成16年1月31日生及び生後90か月未満の未接種児
川内健康センター	10月15日(金)	14:00～15:00	生後90か月未満の未接種児
持参品	母子健康手帳・予防接種手帳・予診票・印鑑・体温計		
注意事項	<ul style="list-style-type: none"> ○ 下痢していると接種できません ○ ポリオ予防接種について詳細は、「予防接種手帳」及び「予防接種と子どもの健康」等の説明書を読み、よく理解してから受けましょう。 		

※既にお渡ししている予防接種手帳・予診票は合併後も使用できません。

お口の健康 健診から！

40歳、50歳、60歳、70歳の方を対象に歯周病健診を実施します。歯周病は自然に治ることはなく、できるだけ早く発見して予防・治療をすることが大切です。そのためには、半年に1度の定期健診が必要です。

歯周病にかかると、全身に影響が及ぶため、生活習慣病とも言われています。いつまでも健康で楽しく生活するために、この機会に、1度、口の中も検査してみませんか？みなさんの受診をお待ちしています。

気になる
健診の結果は？



歯肉炎？
聞いたことは
あったけど、
私が？

エッ！歯石？
歯石ってとるもの
だったの？

ふーん。
よく磨いている
つもりだったけど、
案外汚れているんだ。

歯周疾患検診

対象 平成17年3月31日現在の年齢が40歳・50歳・60歳・70歳の方

とき 11月24日(水) 10:00～12:00

ところ 中央公民館(旧町民会館)

内容 問診、歯科医師による歯周病健診、歯科衛生士によるブラッシング指導と実技

料金 300円

申し込み方法 11月10日(水)までにお申込みください。

申込み後、歯周疾患検診が近づきましたら、問診票をお送りいたしますので、ご記入のうえ、当日お持ちください。

申込み・問い合わせ先 **福祉課** ☎964-4407

平成16年度高齢者インフルエンザ 予防接種実施についてのお知らせ

インフルエンザとは

インフルエンザは、インフルエンザウイルスに感染することによって起ります。
典型的なインフルエンザの症状は、突然の高熱、頭痛、関節痛、筋肉痛などで、のどの痛み、咳、鼻水などもみられます。普通のかぜに比べて全身症状が強く、気管支炎や肺炎などを合併し、重症化することが多いです。
また、流行が始まると、短期間に小児から高齢者まで膨大な数の人を巻き込みます。さらに普通のかぜが流行しても死亡する人はあまり増えませんが、インフルエンザが流行すると、特に65歳以上の高齢者や慢性疾患患者で死亡率が普段より高くなるという点でも普通のかぜとは異なります。

インフルエンザ予防のためには

予防の基本は、流行前に予防接種を受けることです。
他に、人込みは避けましょう。また、常日頃から十分な栄養や休息をとることも大事です。室内では加湿器などを使って加湿しましょう。外出時のマスクや帰宅時のうがい、手洗いは、普通のかぜの予防と併せておすすめします。

高齢者のインフルエンザ予防接種実施方法

- 接種対象者** 東温市に住民票があり、接種希望の意思確認ができるつぎの該当で希望のある方
(1) 65歳以上の方
(2) 60歳以上65歳未満の方で心臓やじん臓、呼吸器に重い病気があり、そのために日常生活に支障がある方（詳細はお問い合わせください）
※痴呆等で意思確認ができない方は対象となりません。
- 接種方法** 個別接種 1年に1回接種
- 接種期間** 10月15日～12月31日
- 接種場所** 東温市及び松山市・北条市・伊予市・温泉郡・伊予郡・上浮穴郡内の指定医療機関
※事前に、かかりつけ医又は、受けようとする医療機関に指定医療機関であることの確認をしてください。
- 申込方法** 直接、医療機関に申し込んでください。必ず事前の予約が必要です。その際、指定医療機関であることをご確認ください。
- 料 金** 個人負担金 1,000円（残りは東温市が補助）
接種料金は接種した医療機関で支払ってください。生活保護を受けている方は個人負担が免除されますので、希望者は事前に健康推進課におこしください。免除証明書を発行します。
- 接種当日**
・住民票の住所をはっきりと医療機関に申し出てください。
・健康保険証または老人医療受給者証・高齢受給者証を必ず持参し、身分証明をしてください。
・健康手帳を持参し、受付に提出してください。
・医療機関で渡される予防接種の説明書をよく読み、希望書・予診票をご記入ください。
・予診票に記入する住所・氏名は住民票のとおりになしてください。
- 接種後** 医療機関から発行される接種済み証は健康手帳に貼付するなどして大切に保管してください。
※上記対象以外の方の接種については、従来どおり、随時医療機関において接種できますが、この場合は「任意接種」で、料金について東温市の補助はありませんので、全額自己負担となります。受けようとする医療機関にお問合せください。

転倒骨折予防教室のご案内

転ばないための体づくりに参加しませんか？

ほんのちょっとした段差につまずいたり、転んだりすることは年齢をかさねるにつれて増えてきます。

転倒や骨折は寝たきりにつながりやすいと言われており、そのためには、日頃から転ばないための体をつくったり、食生活を見直したりする事でかなり防ぎ事が可能です。

転倒をさけるための講演を聴いたり、自分自身の体力を知ってストレッチをしたり、食生活で骨を丈夫にしたりして転倒や骨折を防ぎませんか。昨年度に続き、ウォーキングマップをつくったりと計画しています。

ぜひ、お気軽にご参加下さい。お待ちしております。

実施回数：全8回

初回日時：10月18日（月）13：00～15：00

と ころ：中央公民館（旧町民会館）

大ホール（1回目のみ第1・2研修室）

講 師：整形外科医師 予定

内 容：講義「転倒・骨折を防ぐには」

と き	内 容	講 師
平成16年10月18日（月）	講義「転倒・骨折を防ぐには」	整形外科医師
11月8日（月）	講義と実技 ・ウォーキングマップをつくろう ・自分の体力を知ろう ・ボールを使って足腰を丈夫に！ ・ストレッチでリラックス ・食事で骨丈夫 ・青空ウォーキング	健康運動指導士 西野 吉幸
11月22日（月）		
12月13日（月）		
平成17年1月17日（月）		
2月14日（月）		
3月7日（月）		
3月24日（木）		

対 象：東温市在住の方

準備物：お茶

※運動実技では、動きやすい服・底のゴムが厚い靴でご参加ください！
事前に申し込んでください。

健康診査について

受け忘れはありませんか??

月 日	健康診査内容	受付時間	場 所
9月28日（火） セット検診 ※結核・肺がん・胃・大腸がん・ 基本健康診査すべて受診のこと	結核・肺がん検診	7:30～ 10:00	JAえひめ中央重信支所
	胃がん検診		
	大腸がん検診提出日		
	基本健康診査		
	子宮頸がん・乳がん検診	13:00～ 14:00	
10月5日（火）	結核・肺がん検診	8:00～ 10:00	中央公民館 （旧町民会館）
	胃がん検診		
	大腸がん検診提出日		
	基本健康診査		
	子宮頸がん・乳がん検診	13:00～ 14:00	
10月27日（水） 今年度最後の健康診査日	結核・肺がん検診	8:00～ 10:00	JAえひめ中央重信支所
	胃がん検診		
	大腸がん検診提出日		
	基本健康診査		
	子宮頸がん・乳がん検診	13:00～ 14:00	

診察相談日日程表

月 日	時 間	場 所	基本健康診査の受診結果を診察相談日にお渡しいたします。 予約日に都合の悪い方は、ご都合の良い日を福祉課までご連絡ください。
9月29日（水）	9:00～ 12:00	JAえひめ中央重信支所	
10月1日（金）	13:00～ 16:00	中央公民館（旧町民会館）	
10月21日（木）	9:00～ 12:00		
10月25日（月）	9:00～ 12:00		
11月17日（水）	9:00～ 12:00		

ご注意ください!!

合併後、川内町でも各種検診を実施しておりますが、平成16年度は重信町の方は、重信町内の検診会場でのみの検診となりますのでご注意ください。

申込み・問い合わせ先 福祉課 ☎964-4407

ふれあい訪問のお知らせ



今年もふれあい訪問を行います。

と き 9月14日(火)

お訪ねする人

一人住まいのお年寄り (75歳以上)

寝たきりのお年寄り (65歳以上)

皆様が、若いころから一生懸命がんばってくださったおかげで、景気の波はありましても、平和で豊かな暮らしができるようになりました。みんな感謝しています。

主催 重信町女性会議

共催 重信町社会福祉協議会

連絡先 重信町女性会議長 藤岡 侑子
☎964-6679

〈重信町女性会議加盟団体〉

国際交流サロン	JAえひめ中央女性部
重信コーラス	婦人会
商工会女性部	中央レディース学級
日赤奉仕団	ともしび母親クラブ
食生活改善推進協議会	母子寡婦福祉会

〈ご協力いただく学校・園など〉

- 町内の保育所・幼稚園
- 町内の小・中・高等学校

中央レディース学級

話し方とマナー

7月8日の教養講座で、生涯学習推進講師 田内和代先生の講話をお聞きました。

先生は、「話し方とマナー」について、

○心のマナーを大切にすること

○見えなかったモノを見えること

○美しい、心に届く話し方

○正しい話し言葉

○敬語の種類

などについて、ともすれば日常に流され、そういうことに無関心になりがちな私たちに、分かりやすくお話をいただきました。先生の「言葉にハートのラッピングを」という言葉は強く心に残りました。私も笑顔を大切に、相手に言葉と心がきちんと届くような話し方ができればいいなあと思いました。

また、発音・発声のワンポイントレッスンでは、口の開け方のこつ・口の体操などに

ついて具体的に指導いただくとともに、腹式呼吸の仕方と健康な暮らしについてお話いただきました。

先生はまた、言葉は心の表れであり、言葉はその人の人格を表し、話はその人のすべを表すとも話されました。

今回のレディース学級は日常生活において、毎日使うことなので、大変勉強になりました。これから先生の言葉を思い出しながら、少しでも言葉を大切に、役立てていきたいと思えます。

(副学級長 由井 一米)

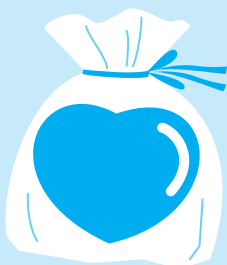

行ってきました『無茶茶園』

天気を気にしながらの7月7日、西予市明浜の『無茶茶園』さんをお伺いし、見学学習会をしました。

無茶茶園さんは「大地と共に心を耕せ」と農業を主軸として、集落や町全体で気持ちよく暮らせる田舎を作りた。環境にやさしいみかん作りを志すのは、自分たちの住む地域の自然環境を向上させたいというのが大きな動機とおっしゃっていました。地域への取り組み(例えば、ヘルパー要請講座など)は、常に自分たちの住む町の「これから」を視点に入れたものばかりで、お聞きしている間じゅうパワーを感じました。淡々と話される苦労話にも、元気をいっぱいいただき、NEWS会員一同、地元で何かできるのでは?!という気持ちになりました。今後の活動に活かしていきたいと心に誓い帰ってきました。

今回はじめてNEWSの活動に参加された方にも、喜んでいただけ嬉しかったです。NEWSでは年間行事の中に、自分たちメンバーが男女共同参画を深める学習会と広く地



域の皆さんと学んでいきたい公開学習会を企画し広報で呼びかけています。是非、関心のある方はご参加ください。男女共同参画の視点をもつて地域のこと、自分たちの暮らしのこと考えてみませんか?

下水道排水設備工事責任技術者試験

下水道課 ☎964-4417

下水道排水設備工事責任技術者として登録を受けようとする方を対象に県内統一の資格試験が実施されます。

【受験の申込手続き】

申込期間 10月1日(金)~20日(水)
受付窓口 東温市役所 下水道課(東温市見奈良)
試験手数料 3,000円

【受験講習会】

とき 11月18日(木)
ところ 松山市総合コミュニティセンター
(松山市湊町7丁目)
受講料及びテキスト代 4,000円

【試験】

とき 11月28日(日)
ところ 松山大学(松山市文京町)
※ 試験のしおりを用意していますので、必要な方は下水道課窓口までお越し下さい。
※ この試験は、2年に一度実施されます。来年度は実施されませんので、ご注意下さい。

平成16年度 読書感想文募集

読書感想文を次のとおり募集いたします。ふるってご応募ください。

- 【応募資格】 重信町内の小・中・高校生及び一般
- 【応募用紙】 400字詰原稿用紙5枚以内(小学3年生以下は3枚まで)で1人1点
- 【課題図書】 自由
- 【提出期限】 10月15日(金)
- 【提出先】 図書館(小・中・高校生は学校でまとめて提出)(一般は持参または郵送)
- 【審査と入選】 審査は選考委員がおこないます。入選数[特選=3点 入選=35点 佳作=42点 合計80点] ※審査の内容により、数は変動します。
- 【発表と表彰】 入選作品は、表彰と記念品を贈ります。
- 【主催】 重信町教育委員会

大人と子どものふれあい広場 ～自然・体験教室～

と き 10月8日(金)

と ころ 図書館3階

募 集 人 数 30名

受 講 料 無料

内 容 星空教室 ～天王星と秋の星～

受 講 資 格 東温市内在住で保護者と子で参加できる方。

と き 11月13日(土)

と ころ 重信川流域

募 集 人 数 30名(先着順)

受 講 料 無料

内 容 バードウォッチング

受 講 資 格 東温市内在住で保護者と子で参加できる方。

パソコンをやってみようよ！

と き 10月26日～28日(連続する3日間) 19:00～21:00「簡単な表やグラフをつくろう！」
11月24日～26日(連続する3日間) 19:00～21:00「年賀状をつくろう！」

と ころ 中央公民館(旧町民会館)2階 青年室

募 集 人 数 5名(10月分)、10名(11月分)

受 講 料 1,000円(テキスト・FD代含む)

受 講 資 格 東温市内在住でワープロソフトで簡単な文書が作成できる方。15年度、16年度を通して初めて受講される方。

プチSARAダ! ～世界に飛び出せ! キッズ広場!!～

世界56カ国を訪れた講師らが、外国語をわかりやすく指導します!!

と き 9月4日(土)、18日(土)、18～19日(キャンプ)
10月2日(土)、16日(土)、30～31日(キャンプ)
11月6日(土)、20日(土) 9:00～11:00

と ころ 中央公民館(旧町民会館)2階 第1・2研修室

受 講 料 教材費(2,500円程度)、材料費等一部自己負担

受 講 資 格 東温市内の小学校に通う児童 ※5月から年間56回開催

プチSARAダ! ～おりがみ広場～

みんなと一緒に折り紙名人になろう!!

と き 9月18日(土)、10月16日(土)
11月20日(土) 9:30～12:00

と ころ 歴史民俗資料館(図書館3階)

受 講 料 無料

受 講 資 格 東温市内の小学校に通う児童
(親子での参加もかまいません。) ※毎月1回開催

SARA委託事業 ～花いっぱい運動～

東温市を花いっぱいにしませんか?
どなたでもご参加ください。

と き 9月25日(土)、10月16日(土)
9:00～11:00

と ころ 中央公民館(旧町民会館)西側駐車場



獅子舞大会

昨年は、町内11団体の獅子舞保存会による競演が行なわれ大盛況でした。
本年度も皆様方のご声援をお待ちしております。



と き 10月9日(土) 12:00～
と ころ 中央公民館(旧町民会館)2階 大ホール

SARA委託事業～プチSARAダ!ジュニアパソコン広場～

と き 9月11日(土)、25日(土) 10月9日(土)、23日(土) 11月13日(土)、27日(土)
9:00～12:00、13:30～16:30

と ころ 中央公民館(旧町民会館)

募 集 人 数 15名 **受 講 資 格** 東温市在住の小学生

町民会館にエレベーターを設置しました

町民会館のエレベーター設置工事がこの程終了し、より快適に利用していただけるようになりました。

工事中的ご協力ありがとうございました。



成人ソフトボール大会

【と き】 9月5日(日) 8:30～(雨天中止)

【と ころ】 総合公園多目的グラウンド
南吉井小学校グラウンド
北吉井小学校グラウンド
(開会式は各会場で行います。)
※会場が一部変更となりました。

問い合わせ先 生涯学習課 ☎964-1500

え ひめアビリンピック (障害者技能競技大会)

愛媛県障害者雇用促進協会 ☎931-7131

【と き】 11月28日(日) 10:30～15:00 **【と ころ】** ポリテクセンター愛媛
【種 目】 (1) 文書作成①一般部門定員10名②視覚障害者定員10名 (2) 表計算(一般部門) 定員10名 (3) 箱折(知的障害者) 定員15名
【参加資格】 身体障害者手帳又は療育手帳(または証明書等)を所持する者。平成16年4月1日現在で満15歳以上の者。
【参加料・その他】 参加経費は無料。但し、交通費等は自己負担。競技に必要な機器等は自己のものを使用。
【申込期限】 9月30日(木) **【申 込 先】** 〒790-0001松山市一番町1丁目14-10 井手ビル1階(社)愛媛県障害者雇用促進協会

市 民健康講座 愛大医学部総務課企画調査係 ☎960-5125

【と き】 10月9日(土) 13:30～15:30 **【と ころ】** 愛媛大学医学部臨床第1講義室
【テ ー マ】 痴呆の話 **【対 象】** 一般社会人約250名
【講師及び内容】 「老人病と老化の予防」老年医学教授 三木哲郎先生 「痴呆の予防・診断・治療・介護」神経精神医学助教授 池田 学先生
【Q&Aコーナー】 老年科及び精神科神経科のスタッフが悩み・相談にお答えします。15:30～16:20
【受 講 料】 無料(予約の必要はありません。直接会場へお越し下さい。)

無 料司法書士法律相談 愛媛司法書士会 ☎941-8065

【と き】 10月4日(月) 10:00～15:00 **【と ころ】** 小野公民館 2階 大会議室
【内 容】 不動産の相続、売買などの登記、供託の手続、訴訟手続(書類作成等)、公正証書の作成を中心に関連するさまざまな相談。
【相 談 料】 無料

行 政書士による無料相談 愛媛県行政書士会 ☎946-1444

【と き】 10月18日(月) 9:30～16:30 **【と ころ】** 松山市役所11階大会議室
【内 容】 建設業許可、農地転用許可などの官公署への各種許認可手続、会社設立、相続・遺言関係などの書類作成、手続きによるご相談。
【相 談 料】 無料

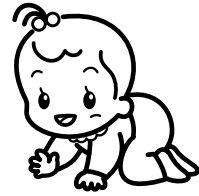

再就職準備支援 セミナー

愛媛高齢期雇用就業支援センター
☎913-7031

【とき】

毎週木曜日 10:00~11:30

【ところ】

愛媛高齢期雇用就業支援センター
(銀天街ショッピングビルGET4階(元
ニチイ跡))

【対象】

45歳以上の中高年齢者

【内容】

求職活動・職業紹介機関・雇用保
険制度・年金・税金・就職活動の
進め方など

【定員】30人程度(申込順)

【受講料】無料

秋の花フェスティバル

愛媛県花き総合指導センター
☎964-5867

【とき】

10月2日(土) 9:00~16:00
10月3日(日) 9:00~15:00

【ところ】

愛媛県花き総合指導センター(下林)

【内容】

花の種、ポット苗プレゼント、花
と緑の相談コーナー、フラワーオ
ークション、花の名前当てクイズ
ラリー等

第20回どてかぼちゃ カーニバル

重信町農業後継者協議会事務局
(産業課内)
☎964-2001 内線266

記念すべき20回目の開催、ま
た重信町で行う最後のカーニバル
です。みなさんどうぞお揃いでお
越しください。

【とき】9月5日(日) 10:00~
(雨天決行)

【ところ】横河原公園

【かぼちゃ搬入場所・日時】

横河原公園

9月4日(土)

9:00~17:00(9:00までは受付
できません)

※カーニバル当日は搬入できません。

【かぼちゃ搬出】

カーニバル終了後、当日の17:00
までにお願います。

愛媛病院健康講座

愛媛病院 医事
☎964-2411(内線214) FAX964-0251

【とき】

9月15日(水) 14:00~15:30

【ところ】

愛媛病院研修棟(正門を入り左すぐ)

【テーマ】『肺がんについて』

【講師】中村総括診療部長

【対象者】

特別な制限はありません

【受講料】無料

【申込先】上記まで

自衛官募集 自衛隊松山募集案内所(正和ビル3階) ☎947-3040

募集種目	応募資格	受付期間	試験日
2等陸・海・空士	男子	年間を通じて	9月19日(日)
	女子		9月26・27日の いずれか1日
曹候補士	18歳以上 27歳未満	9月8日まで	9月18日(土)
一般曹候補学生			9月23日(木)
航空学生	18歳以上 24歳未満	9月10日~ 10月1日	10月17日(日)
看護学生	高卒21歳未満	9月6日~8日	9月25・26日
防衛高等学校	推薦	9月10日~ 10月1日	11月13・14日
	一般		11月6・7日
防衛医科大学校	高卒21歳未満		

人の動き

(7月11日~8月10日までの届出分)

お誕生おめでとう

出生児	保護者	生年月日	住 所
矢野 蓮	貴 律	7/ 2	野田1丁目
永井 汰一	寛	7/ 4	志津川
青野 奨義	譲 治	7/ 4	志津川
奥野 史苑	貴 庸	7/ 6	横河原
西坂 大樹	克 樹	7/11	見奈良
小濱 瑞輝	英 司	7/11	野田1丁目
古田 知望	純 一	7/14	樋 口
池田 愛央	王 央	7/16	樋 口
小倉 大虎	純	7/17	志津川
岩田 華代	直 樹	7/17	志津川
八塚 一成	金 憲	7/21	牛 淵
松永 紗央	浩 二	7/22	志津川
水野 樹	康 宏	7/23	田 窪
大森 努夢	政 一	7/24	牛 淵
沖 望見	聖	7/24	田 窪
白石 蓮	武 士	7/25	野田2丁目
安部 紗世	俊 吾	7/26	志津川
中川 彰馬	政 男	8/ 1	上 林
西田 響	慎太郎	8/ 3	樋 口
片上 莉緒	拓 也	8/ 3	見奈良

ごめい福をお祈りします

氏 名	年齢	死亡の日	住 所
森山フジ子	73	7/14	志津川
久野 健市	81	7/16	志津川
菅野チエ子	67	7/17	横河原
中村 去づ	87	7/17	志津川
松原 義光	86	7/18	横河原
森 恒夫	92	7/20	下 林
小笠原洋子	72	7/20	見奈良
山内 初子	69	7/25	野田1丁目
和田須榮美	68	7/25	見奈良
松友 洋	62	7/29	見奈良
宮崎 文哉	75	8/ 5	南野田

おめでとう!



満1歳

上西 穂望香ちゃん (H15.9.9生)

「おしゃまな穂望香。
お兄ちゃんと仲良くね。」

(父：庄二 母：智寿香) 田窪



満1歳

佐伯 穂果ちゃん (H15.9.19生)

「お誕生日おめでとう。
これからも幸せいっぱい笑顔を見せてね。」

(父：博司 母：明子) 牛淵



満1歳

川田 真夕ちゃん (H15.9.13生)

「百華お姉ちゃんと、仲良く、
元気いっぱいあそんで、大きくなってね。」

(父：公也 母：智子) 横河原

重信町広報は今月号が最終のため10月生まれの募集はありません。新たに東温市のおめでとうのコーナーが11月号から始まります。11月生まれの満1歳児を募集します。10月5日までに総務課まで写真とコメントをお寄せ下さい。

まごころ銀行

重信まごころ銀行へ次の方から金一封のご寄付を頂きました。温かな善意に感謝いたします。(敬称略)

(香典返し)

大西 信之 (田 窪)

亡父・忠義

相原 保 (牛 淵)

亡父・坦

相原 博昭 (西 岡)

亡父・茂

次回から社協だよりに掲載いたします。

松山南署管内 事故発生状況

(8月10日現在分)

	本年	昨年比
発生件数	1,017件	+45件
死者数	6人	-7人
傷者数	1,224人	+79人

第1回東温市テニス大会 (合併記念交流大会)

東温市テニス大会事務局
☎955-2265 (三瀬)

【と き】

10月11日(月) 9:00~(8:30受付)
雨天の場合は17日

【と ころ】

総合公園テニスコート

【種 目】

男子・女子ダブルス、ミックスタ
ブルス (Aクラス2名のペアを除く)

【参加料】1ペア 2,000円

【申込受付】9月21日(火)~

【申込方法】

参加申込書に必要事項を記入の上、参加料を添えて下記までお申込みください。

東温市野田2丁目10-19
東温市テニス大会事務局
三瀬いづみ

新しい仲間募集中

あなたのお子さんにも 空手道を通じ
スポーツ仲間との楽しい生活を!

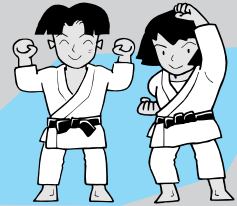

【団体名】糸東会 誠政館 重信支部

空手道で、「重信町スポーツ少年団」にも加盟しています。

【指導者】責任者/伊藤 忠徳

連絡先/重信町牛淵1409-2 ☎&📠 964-2103

【活動場所】毎週月/南吉井小学校体育館 19:10~21:40

毎週金/牛淵団地第一集会所 19:10~21:40

【指導理念】空手道を通じ、心身両面にわたり、豊かな人間性を築くことで、青少年の健全育成を図ります。

【指導方針(目的)】年数回行われる大会等を通じ、敗戦の悔しさや、勝利の喜びを味わうこと等により、強健な心身と、相手の傷みが判る優しさを併せ持つ、人格の形成を誘導していくことを目的としています。

高齢者・障害者のある人の 人権問題に関する12時間電話相談

【相談内容】高齢者の扶養、介護、独居、社会参加等高齢者の人権問題及び障害のある人の扶養、介護、社会参加等障害のある人の人権問題に関するあらゆる相談(無料・秘密厳守)

【と き】9月30日(木) 9:00~21:00

【相談担当者】

人権擁護委員(弁護士資格のある者も含む)、
法務局職員

【主 催】

松山地方法務局、愛媛県人権擁護委員連合会



フリーダイヤル
0120-025-550

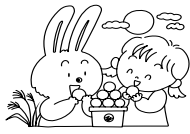

みんなのカレンダー 9月

保健行事に関する詳細は「わが家の健康カレンダー」をご覧ください。

9/1	水	中央レディース学級 13:30~15:00 町民会館	16	木	
2	木		17	金	
3	金	社会保険出張相談所 10:00~15:30 商工会館	18	土	世界に飛び出せ! キッズ広場!! 9:00~11:00 町民会館 折り紙広場 9:30~12:00 歴史民俗資料館
4	土	世界に飛び出せ! キッズ広場!! 9:00~11:00 町民会館	19	日	☎ 増田整形外科 ☎970-2020
5	日	第35回成人ソフトボール大会 8:30~ 総合公園グラウンド他(雨天中止) どてかぼちゃカーニバル 10:00~ 横河原公園 ☎ 永山内科 ☎976-1788	20	月	☎ 藤石病院 ☎964-1234
6	月		21	火	東温市誕生
7	火		22	水	
8	水	婦人会ひまわり講座 19:30~21:00 役場大会議室	23	木	☎ 愛媛十全医療学院附属病院 ☎966-5011
9	木	中央料理教室 9:30~12:00 町民会館 行政・心配ごと相談 13:00~15:00 改善センター	24	金	
10	金		25	土	花いっぱい運動 9:00~11:00 中央公民館 お手玉講座 10:00~12:00 中央公民館 ジュニアパソコンマスター教室 9:00~12:00、13:30~16:30 中央公民館
11	土	ジュニアパソコンマスター教室 9:00~12:00、13:30~16:30 町民会館	26	日	☎ 宮内病院 ☎975-0091
12	日	☎ 中川病院 ☎976-7811	27	月	
13	月		28	火	中央レディース学級 8:00~17:30 丸亀
14	火	ふれあい訪問(重信町女性会議)	29	水	
15	水	福寿大学 13:30~ 町民会館	30	木	国民健康保険税(4期) 介護保険料(4期) 納期限 国民年金保険料(8月分) 納期限

※9月21日以降、町民会館は中央公民館に名称変更します。

図書館関係

●休館日

9月6・13・19~21・23・27・30日

●移動図書館車

- ☎ (北吉井幼稚園) 9月7日(火)
- ☎ (重信幼稚園) 9月1・15日(水)
- ☎ (上林小学校) 9月2・16日(木)
- ☎ (拝志小学校) 9月3・17日(金)
- ☎ (山之内・樋口・横河原) 9月14・28日(火)
- ☎ (志津川・西岡・田窪・牛淵) 9月8・22日(水)
- ☎ (上樋・播磨台・野田・新村・北野田) 9月9日(木)
- ☎ (上村・下林・上林) 9月10・24日(金)

●おはなし会

9月11・25日(土) 11:00~

●廃棄図書交換市

9月12・26日(日) 9:00~16:30

●読書会「源氏物語」

9月1・15日(水) 13:30~15:30

ごみ

●9月5日(日)

空き缶・金属類、びん・ガラス類(全地区)
ペットボトル、プラスチック、その他(横河原・田窪)
蛍光灯・鏡(樋口・牛淵団地・下林を除く) 粗大ごみ(横河原・田窪)

●9月12日(日)

ペットボトル、プラスチック、その他(横河原・田窪を除く)
粗大ごみ(八反地を除く志津川)

●9月19日(日)

空き缶・金属類、びん・ガラス類(見奈良を除く)
ペットボトル、プラスチック、その他(横河原・田窪)
蛍光灯・鏡(田窪・下林) 粗大ごみ(横河原・田窪・下林)

●9月22日(水)

蛍光灯・鏡(樋口・牛淵団地・下林)
粗大ごみ(横河原・志津川・田窪・田窪団地を除く*八反地は含む)

●9月26日(日)

ペットボトル、プラスチック、その他(横河原・田窪を除く)
粗大ごみ(八反地を除く志津川・田窪団地)
※9月20日(月) 燃やすごみ収集済み ※9月23日(木) 燃やすごみ収集済み

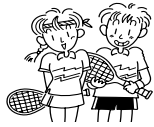

みんなのカレンダー 10月 11月

保健行事に関する詳細は「わが家の健康カレンダー」をご覧ください。

10/1	金		19	火	福寿大学 9:30~14:00 ハイキング (雨天順延)
2	土	世界に飛び出せ! キッズ広場!! 9:00~11:00 中央公民館	20	水	
3	日	☎ 西野内科クリニック ☎964-2200	21	木	人権相談 10:00~15:00 市役所
4	月	社会保険出張相談所 10:00~15:30 商工会館	22	金	
5	火		23	土	ジュニアパソコンマスター教室 9:00~12:00、13:30~16:30 中央公民館 お手玉講座 10:00~12:00 中央公民館 わんぱく広場 (ウォークラリー)
6	水		24	日	☎ くぼた内科 ☎970-0011
7	木		25	月	
8	金	大人と子どものふれあい広場 ~自然・体験教室~ 星空教室	26	火	パソコンをやってみようよ! (~28日) 19:00~21:00 中央公民館
9	土	ジュニアパソコンマスター教室 9:00~12:00、13:30~16:30 中央公民館 獅子舞大会 12:00~ 中央公民館	27	水	
10	日	☎ 愛媛病院 ☎964-2411	28	木	心配ごと相談 13:30~15:00 改善センター
11	月	☎ 西本整形外科 ☎964-1611	29	金	
12	火		30	土	
13	水	中央レディース学級(川内の文化財見学) 13:00~17:00	31	日	☎ 藤本内科クリニック ☎960-5500
14	木	行政・心配ごと相談 13:00~15:00 改善センター	11/1	月	町県民税(3期) 国民健康保険税(5期) 介護保険(5期) 納期限 水道料金(8・9月分) 集落排水使用料(8・9月分) 納期限 国民年金保険料(9月分) 納期限
15	金	国際音楽の日記念コンサート 19:30~ 中央公民館	2	火	社会保険出張相談所 10:00~15:30 商工会館
16	土	花いっぱい運動 9:00~11:00 中央公民館 世界に飛び出せ! キッズ広場!! 9:00~11:00 中央公民館 折り紙広場 9:30~12:00 歴史民俗資料館	3	水	☎ 藤石病院 ☎964-1234
17	日	☎ 友愛医院 ☎976-6262 大人と子どものふれあい広場 ~自然・体験教室~ バードウォッチング	4	木	
18	月		5	金	

図書館関係

● 休館日

10月4・11・12・17・18・25・31日

● 移動図書館車

- ☎ (北吉井幼稚園) 10月5・19日(火)
- ☎ (重信幼稚園) 10月6・20日(水)
- ☎ (上林小学校) 10月7・21日(木)
- ☎ (拝志小学校) 10月1・15日(金)
- ☎ (山之内・樋口・横河原) 10月26日(火)
- ☎ (志津川・西岡・田窪・牛淵) 10月13・27日(水)
- ☎ (上樋・播磨台・野田・新村・北野田) 10月14・28日(木)
- ☎ (上村・下林・上林) 10月8・22日(金)

● おはなし会

10月9・23日(土) 11:00~

● 廃棄図書交換市

10月10・24日(日) 9:00~14:30

● 読書会「源氏物語」

10月6・20日(水) 13:30~15:30

ごみ

● 10月3日(日)

空き缶・金属類、びん・ガラス類 (全地区)
ペットボトル、プラスチック、その他 (横河原・田窪)
蛍光灯・鏡 (樋口・牛淵団地・下林を除く) 粗大ごみ (横河原・田窪)

● 10月10日(日)

ペットボトル、プラスチック、その他 (横河原・田窪を除く)
粗大ごみ (八反地を除く志津川)
※地方祭のため、地区によっては変更があります。各地区にお問い合わせください。

● 10月17日(日)

空き缶・金属類、びん・ガラス類 (見奈良を除く)
ペットボトル、プラスチック、その他 (横河原・田窪)
蛍光灯・鏡 (田窪・下林) 粗大ごみ (横河原・田窪)

● 10月24日(日)

ペットボトル、プラスチック、その他 (横河原・田窪を除く)
粗大ごみ (八反地を除く志津川・田窪団地・下林) 蛍光灯・鏡 (下林)

● 10月27日(水)

蛍光灯・鏡 (樋口・牛淵団地・下林)
粗大ごみ (横河原・志津川・田窪・田窪団地を除く *八反地は含む)
※10月11日(月)・11月3日(水) 燃やすごみ収集休み

シリーズ 人権 子育てで大切なこと(その二)

家庭生活で学ぶ

子どもにとって、家庭とは、人生で最初に出会う共同生活の場です。そんな家庭の中で、子どもは、自分とは異なった人とどうやって仲良く暮らしてゆくかを学ぶのです。ときには喧嘩をしたり、争ったりすることもあってもいいでしょう。けれども、家庭生活は、違いを尊重し、受け入れ、そこから学ぶことにより、より豊かなものになるのです。

親であることは、想像を絶するほど忍耐のいる仕事です。もしかすると子どもは、常に親の忍耐力を試しているのかもしれない。そう思えるくらいに、子育ては忍耐が必要です。子育ては、この世で一番大変な仕事だと言われているのも頷けます。

しかし、また、子育てほどやりがいのある仕事はほかにはないでしょう。子どもを慈しみ、立派に育てることは必ずやらなければならないことではありません。けれど、そうと分かっているとしても、どうしても、堪忍袋の緒が切れて、子どもに辛く当たってしまうこともあります。その一日に何度も子どもに謝りたいと思ってしまうこともあってもいいでしょう。子どもは、そんな親の気持ちを分かってくれます。子どもは、靴がうまく履けずに癩癩を起したり、順番が待てなくくしゃみしたりするかもしれない。しかし、親に対しては、この上なく寛大なのです。

私たち親は、子どもに、たとえどんなことが起こっても、それを冷静に受けとめ、切り抜けてゆく忍耐力と広い心を持つてほしいと願っています。親自身が日頃から努め、和気あいあいとした家庭を作つてゆけば、それが子どもにとっての手本となり、今後の人生の糧となるはずなのです。

違いを認めて人を敬う

将来、子どもは成長して、異なった信条や人種や習慣の人々と一緒に生きてゆくこととなります。家庭のなかでも、家族一人ひとりの個性や違いを認め、尊重し合つて暮らしてゆきたいものです。そんな家庭で育てば、子どもは、偏見のない人間に成長するに違いありません。

たとえ、人種や信条が異なつていても、人間が人間として持つ夢や願いは皆同じです。それが理解できる、偏見や差別意識のない大人に成長してほしいと私は強く願っています。

人を敬つことのできる人間は、人からも敬われます。そんな大人になれるように、親は子どもを敬い、思いやりを持つて育てたいものです。

昔から賢者や聖者が言っているように、毎日の暮らしのなかでのほんのささいな親切や思いやりこそが、人生の大いなる幸福につながるのです。

(子どもが育つ魔法のことば「PHP研究所刊」)

一子どもは地域の宝、みんなで育てましよう

「楽しい生活、安全チエック」

重信町少年健全育成推進協議会

猛暑、台風上陸、豪雨の異常気象の夏休みでしたが、元気で二期を迎えられたことと思います。いろいろな自然体験や活動を通して心身ともにたくましく成長したことでしょう。

新聞、テレビ等では毎日のように事故や事件が報道されています。なぜ、こんなに悲しく、辛いことが次々と起きるのでしょうか。すべて、人間の心の問題から派生しているのではないのでしょうか。人には、風水害や病などで苦しみ、困っている人を見れば、みんなで協力し助け合う優しさがあります。

一方、人を傷つけ人間としてしてはならないことをしてしまふ人もいます。絶対してはならないことは命を奪い絶つことです。これほど重い罪はありません。みんなが、安全で楽しく幸せな生活が送れるようにするにはどうすればいいのでしょうか。一人ひとりよく考えてみてほしいと思います。

例えば、交通ルールの信号無視、自転車の二人乗り、無灯火等、また、家庭でのルールも大切に守りましょう。朝夕のあいさつや出かけるときの施錠、火の始末、行き先や帰る時刻、一人遊びや危険な場所へは行かない、知らない人の誘いについて行かない、危ないときは大声で助けを求めるなども安全で楽しく生活していくためには大切なことです。最も大切なことは、思いやりの心です。

教育相談室

☎064-34367

メールアドレス

soudan@siren.ocn.ne.jp

六価クロム地下水モニタリング調査結果（7月26日採水分）

牛瀧地区六価クロムの地下水等のモニタリング調査結果（18箇所）について、基準値を超える六価クロムは検出されていません。

重信町 牛瀧地区六価クロム対策本部 ☎964-4404

こんなハガキに御注意!

最終通知書

貴殿がご利用された電子通信料金が未納です。至急ご連絡ください。

連絡なき場合は、裁判手続又は給与差押の強制執行させていただきます。

連絡先090-.....
〇〇債権回収センター

こういったハガキや封書が多数郵送されています。

●突然、最終通知書というハガキが届いた

何らかの名簿を元に不特定多数の人に送り付け、金をだまし取ろうとする架空請求の手口です。

●このようなハガキがきたら

こちらから連絡をせず無視すること。（連絡すると相手に個人情報を知られてしまいます。）

・身に覚えのないものは、一切支払わないこと。

・これらの手口で、実際に業者が取り立てに来たり、裁判を起こされたり、給与を差し押さえられた事例はありません。

・このような業者からのハガキの現物を、愛媛県生活センターホームページで公表しています。

<http://www.pref.ehime.jp/ecc/index.htm>

【消費生活に関する相談窓口】愛媛県生活センター／☎925-3700 松山地方局くらしの窓口／☎946-3700

重信町で執行した入札結果を掲載します。（平成16年7月21日～平成16年8月20日分）

入札日	工事(業務)名	場所	工期	工事(業務)概要	落札業者	税込落札金額
7/28	別府ゴルフ場線道路改良工事	下林	H16.7.30 ～H17.1.31	キクノ重信工場横地先の町道拡幅改良工事 145m	(株)東温土木	25,200,000円
7/28	東温市「くらしの便利帳」作成業務	重信町 川内町	H16.7.29 ～H16.9.10	新市の行政情報誌「くらしの便利帳」の印刷製本 15000冊	明星印刷工業(株)	2,409,750円
7/28	総合公園幼児広場階段部手摺設置工事	西岡	H16.7.30 ～H16.9.10	総合公園ゲートボール場・幼児広場への階段中央部分へ手すりを設置する 33m	(有)竹田建設	1,942,500円
7/28	東温市公印作成業務	重信町	H16.7.29 ～H16.9.3	東温市で使用する各種公印を新たに作成する 103種類	(有)垂水味好堂	349,650円
8/4	重信地区統合簡易水道改良工事（70工区）	田窪	H16.8.6 ～H17.1.31	田窪長久保泉を新たな水源地とするための改良工事と導水管の布設工事 131m	(有)村上設備	17,115,000円
8/4	重信地区統合簡易水道改良工事（71工区）	田窪	H16.8.6 ～H17.1.31	南吉井第5水源地の既設計装室の改良とポンプ取替工事	渡部電水工業(株) 重信支店	12,810,000円
8/4	重信地区統合簡易水道改良工事（74工区）	田窪	H16.8.6 ～H17.1.31	田窪南部の老朽化した水道配水管の布設替工事 705m	(株)ヨシフジ	18,375,000円
8/4	重信地区統合簡易水道改良工事（76工区）	田窪	H16.8.6 ～H17.1.31	旧県道（農協南吉井給油所から柳家酒店まで）への水道配水管布設工事 664m	渡部電水工業(株) 重信支店	30,870,000円
8/11	ホース格納箱及び標識板設置工事	山之内 牛瀧 下林	H16.8.13 ～H16.9.30	消防用消火栓新設によるホース格納箱と標識板の設置 山之内8 牛瀧7 下林3箇所	小川ポンプ工業(株) 松山営業所	3,241,350円
8/11	地域イントラネット基盤施設整備事業実施設計・施工監理業務	重信町 川内町	H16.8.12 ～H17.3.31	重信・川内の公共施設等86箇所を光ケーブルネットワーク化する事業の設計と監理を委託	(株)NTTネオメイト 四国愛媛支店	6,090,000円
8/18	下水道事業に伴う舗装復旧面積算定委託業務	北野田 牛瀧 田窪	H16.8.19 ～H16.11.10	平成15年度で施工した下水道工事跡の道路舗装本復旧のための舗装面積算定業務	(株)親和技術 コンサルタンツ	1,102,500円
8/20	重信地区統合簡易水道改良工事（64工区）	西岡	H16.8.24 ～H17.2.28	国道11号交差点ポブラ地先からリカーパロン北地先への導水管・配水管布設工事 255m	(有)村上設備	36,330,000円
8/20	重信地区統合簡易水道改良工事（65工区）	西岡	H16.8.24 ～H17.2.28	リカーパロン北地先から旧国道11号線までの導水管・配水管布設工事 184m	(株)共進建設	21,000,000円
8/20	重信地区統合簡易水道改良工事（68工区）	西岡	H16.8.24 ～H17.2.28	西岡公園南から南吉井浄水場までの配水管・導水管・送水管布設工事 120m	(有)日野水道	17,220,000円

なお、記載内容については、工期等の変更が行われる場合があります。

子どもスポーツ大会結果 優勝おめでとう!

ソフトボール

優勝	志津川
準優勝	牛 淵
第3位	下林・上村

ミニバスケットボール

	Aブロック	Bブロック
優勝	下 林	上 村
準優勝	田窪B	北野田・新村A
第3位	志津川A	樋 口

キックベースボール

	Aブロック	Bブロック	Cブロック
優勝	田窪A	牛淵団地A	志津川
準優勝	南野田	堀池・西岡	八反地B
第3位	西岡A	下林・上村	八反地A



重信中学校 男子剣道部・男子ソフトボール部

2年連続 全国大会出場おめでとう

平成16年度全国中学校体育大会に、重信中学校の男子剣道部(県大会優勝)、男子ソフトボール部(四国大会準優勝)が2年連続で愛媛県代表として出場致します。全国の舞台上で活躍されることを祈ります。

- ・男子剣道部 (8月20~22日 栃木県小山市で開催)
- ・男子ソフトボール部 (8月21~24日 千葉県浦安市で開催)



読書グループ講演会が開かれました。

8月6日(金)に田村憲治氏(愛大法文学部教授)をお招きし、「正岡子規と古典文学」と題して、町内読書グループや各種団体、読書愛好者が集い、町民会館において読書グループ講演会が開かれました。



大健闘! 初出場準優勝

済美高校野球部の新立和也主将(見奈良在住)は、第86回全国高校野球選手権大会において史上初の初出場春夏連覇に挑みましたが、惜しくも準優勝でした。秋の国体にも出場が決まりました。試合を終えて2日後の新立主将にインタビューしました。

- Q 春の大会に比べると甲子園の雰囲気はどうか。
- A 観衆の数が多く雰囲気は春に比べると凄かったです。
- Q 今回はキャプテンとして乗り込んだわけですが気苦労はありましたか。
- A チームを盛り上げる雰囲気づくりに気を遣いました。
- Q 駒大苫小牧戦の感想は?
- A 緊迫したゲームで一瞬たりとも気が抜けませんでした。今までに味わった事がない異様な雰囲気でした。
- Q 将来の夢は先生とありましたが。
- A 高校で保健体育の先生を目指しています。高校野球の指導にも携わってみたいです。
- Q 最後に国体に向けて一言!
- A 気楽に参加し勝敗を抜きにして、ゲームを楽しみたいです。そして、他校の選手との交流を深めたいです。



【編集後記】 広報しげのぶは今月号が最終回となります。いままで広報をご覧いただきありがとうございました。