

TOON-CITY



東温市

障がい者就労支援事業所 ガイドブック



索引

就労継続支援、就労移行支援サービスについて	P 2
サービス利用までの流れ（障害福祉サービス）	P 3
サービス等利用計画について	P 5
東温市基幹相談支援センター	P 6
障害福祉サービスをご利用の皆様へ（Q&A）	P 7
東温市障がい者就労支援事業所マップ	P 9

就労移行支援事業所

しげのぶ清愛園（就労移行支援）	P 11
-----------------	------

就労継続支援A型事業所

あいステーション（就労継続支援A型）	P 13
あいフランシイ（就労継続支援A型）	P 15
あいリネン（就労継続支援A型）	P 17
Ai-work（就労継続支援A型）	P 19
クリバヤシ・ファーム（就労継続支援A型）	P 21
ハートフル（就労継続支援A型）	P 23
ゆうき（就労継続支援A型）	P 25

就労継続支援B型事業所

アイセルプ（就労継続支援B型）	P 27
あぐり塾（就労継続支援B型）	P 29
エンジョイワークス（就労継続支援B型）	P 31
重信更生園（就労継続支援B型）	P 33
しげのぶ清愛園（就労継続支援B型）	P 35
トナカイ福祉交流館あい（就労継続支援B型）	P 37
とんどこ村（就労継続支援B型）	P 39
フェローCreate（就労継続支援B型）	P 41
ヘレン（就労継続支援B型）	P 43
ロハスワーク東温（就労継続支援B型）	P 45

就労移行支援事業所

就労を希望する65歳未満の障がい者であって、通常の事業所に雇用されることが可能と見込まれる者につき、生産活動、職場体験その他の活動の機会の提供その他の就労に必要な知識及び能力の向上のために必要な訓練、求職活動に関する支援、その適性に応じた職場の開拓、就職後における職場への定着のために必要な相談、その他の必要な支援を行います。

《対象者》

就労を希望する65歳未満の障がい者であって、通常の事業所に雇用されることが可能と見込まれる者。具体的には次のような例が挙げられます。

- (1) 就労を希望する者であって、単独で就労することが困難であるため、就労に必要な知識及び技術の習得若しくは就労先の紹介その他の支援が必要な65歳未満の者
- (2) あん摩マッサージ指圧師免許、はり師免許又は灸師免許を取得することにより、就労を希望する者

就労継続支援 A 型（雇用型）

企業等に就労することが困難な者につき、雇用契約に基づき、継続的に就労する事が可能な65歳未満の者、下記の対象者に対し、生産活動その他の活動の機会の提供、その他の就労に必要な知識及び能力の向上のために必要な訓練、その他の必要な支援を行います。

《対象者》

企業等に就労することが困難な者であって、雇用契約に基づき、継続的に就労することが可能な65歳未満の者（利用開始時65歳未満の者）具体的には次のような例が挙げられます。

- (1) 就労移行支援事業所を利用したが、企業等の雇用には結びつかなかった者
- (2) 特別支援学校を卒業して就職活動を行ったが、企業等の雇用には結びつかなかった者
- (3) 企業等を離職した者等就労経験のある者で、現に雇用関係がない者

就労継続支援 B 型（非雇用型）

通常の事業所に雇用されることが困難な障がい者のうち、通常の事業所に雇用されていた障がい者であって、その年齢、心身の状態その他の事情により、引き続き当該事業所に雇用されることが困難となった者、就労移行支援によっても通常の事業所に雇用されるに至らなかった者、その他の通常の事業所に雇用されることが困難な者につき、生産活動その他の活動の機会の提供、その他の就労に必要な知識及び能力の向上のために必要な訓練、その他の必要な支援を行います。

《対象者》

就労移行支援事業所等を利用したが一般企業等の雇用には結びつかない者や、一定年齢に達している者などであって、就労の機会等を通じ、生産活動にかかる知識及び能力の向上や維持が期待される者。具体的には次のような例が挙げられます。

- (1) 就労経験があるものであって、年齢や体力面で一般企業に雇用されることが困難となった者
- (2) 就労移行支援事業所を利用（暫定支給決定での利用を含む）した結果、B型の利用が適当と判断された者
- (3) 上記に該当しない者であって、50歳に達している者又は障害基礎年金1級受給者

サービス等利用までの流れ (障害福祉サービス)

1 市にサービスの利用申請を行います。【本人】

障害福祉サービスの利用を希望する方は、市に申請書を提出します。
その後、市から「サービス等利用計画(案)提出依頼書」が送付されます。

2 指定特定相談支援事業者と契約します。【本人】

申請者は、計画の作成について、指定特定相談支援事業者に依頼します。
利用契約の締結後、指定特定相談支援事業者は、申請者の意向等を踏まえて
「サービス等利用計画(案)」を作成します。

3 認定調査等を行います。【市】

市から委託を受けた認定調査員が、ご自宅等にお伺いし、障害程度区分認定調査、概況調査、サービス利用の意向調査を行います。

4 市にサービス等利用計画案を提出します。【指定特定相談支援事業者】

指定特定相談支援事業者が作成した「サービス等利用計画(案)」と「計画相談支援給付費支給申請書」及び「計画相談支援依頼届出書」を、市に提出します。

5**支給決定を行います。【市】**

市は、サービス等利用計画（案）を参考に障害福祉サービスの利用等について支給決定を行います。支給決定後、申請者あてに「介護給付費等支給決定通知書」、「計画相談支援給付費支給通知書」及び「障害福祉サービス受給者証」等を送付します。

6**サービス利用計画を作成します。【指定特定相談支援事業者】**

指定特定相談支援事業者は、市の支給決定の内容等を踏まえて「サービス等利用計画」を作成し、申請者に交付します。

7**サービス提供事業者と契約します。【本人】**

市の支給決定を受けた方は、サービスを利用する事業者を選択し、利用に関する契約を行います。

8**サービス提供事業者と契約します。【本人】**

市の支給決定を受けた方は、契約した事業者に「障害福祉サービス受給者証」を提示し、利用契約に基づいてサービスの利用を開始します。

9**定期的なモニタリングを行います。【指定特定相談支援事業者】**

指定特定相談事業者は、「障害福祉サービス受給者証」に記載されているモニタリング期間ごとに、サービスの利用状況等を検証し、計画の見直し等を行います。

サービス等利用計画について

障がい児・者の福祉サービス（水色の受給者証）
を利用している人全員に、サービス等利用計画策定が必要となります。
計画は特定相談支援事業所の相談支援専門員が作成します。

- ・自分にあったサービスを受けたい。
- ・どこの事業所を利用しようか、自分らしく生活したい。
- ・困っていることを解決したい。

福祉サービス
受給者証

特定相談支援事業所の相談支援専門員が、いろいろなサービスや社会資源を使って、皆さんの希望をかなえるために一緒に考えていきます。
※お困りごとはありませんか？ まずはご相談ください！

東温市内には、下記の特定相談支援事業所（18歳以上の方）があります。

・特定相談支援事業所 コミュサポ・かぜ

（東温市北方甲 2164 番地 2 TEL：909-5272）

・特定相談支援事業所 三恵ホーム

（東温市則之内甲 2819 番地 TEL：907-1588）

・相談支援事業所 さくら

（東温市北方 3051 番地 2 TEL：966-5717）

・東温市社会福祉協議会 特定・一般相談支援事業

（東温市見奈良 490 番地 1 TEL：955-0150）



（東温市を実施地域としていれば、市外にある相談支援事業所に依頼することも可能）

ご相談は、東温市基幹相談支援センターへ

（障がい者総合相談窓口・東温市社会福祉協議会 内） ☎ 098-955-0150

障がい者の総合的な相談 ワンストップ窓口

どこに相談したらいいかわからない時は、まずは当センターにご相談ください。必要に応じて、地域の関係機関と連携して一緒に取り組んでいきます。

※相談は無料です。

障がいとは？

- ◎身体障がい ◎知的障がい
 - ◎精神障がい ◎発達障がい
 - ◎高次脳機能障がい ◎難病
- ※手帳の有無は問いません

東温市基幹相談支援センター

サービス調整

急に入院しなくてはならなくなったが、障がいのある子どもが一人になるので心配！

権利擁護・虐待防止

判断能力が不十分で日常生活に困っている、金銭管理ができない等・・・

就労支援

仕事に就きたいが、どのような手続きをしたらよいか分からない？

地域移行・地域定着

病院から退院して地域で生活がしたいと思うけど、どんな支援が受けられるの？

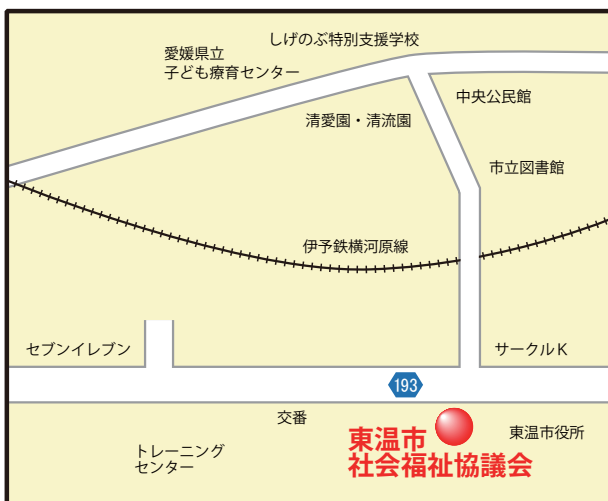

相談支援専門員、保健師、社会福祉士
精神保健福祉士が相談に応じます。

まずは、お気軽にお電話ください。

場所：東温市見奈良 490 番地 1
東温市総合保健福祉センター2階
(東温市社会福祉協議会 内)

☎ 955-0150

Fax 955-5766



「サービス等利用計画」 Q&A

Q サービス等利用計画とは何？

A サービス等利用計画は、サービス利用者を支援するための中心的な **総合計画（トータルプラン）** です。

計画には、本人の解決すべき課題、その支援方針、利用するサービスなどが記載されます。利用するサービスについても、福祉・保健・医療・教育・就労などの幅広い支援から、本人にとって適切なサービスの組み合わせを記載します。

Q サービス等利用計画とは何？

A サービス等利用計画は、**「指定特定相談支援事業者」** が作成します。

※東温市内の具体的な事業者は、別ページ（P6）をご覧ください。

※利用者本人によるセルフプランでも可

Q 計画を作るメリットは？

A ● 相談支援事業者から、適切なサービスの組み合わせについて提案を受けることができます。

● 1つの計画を基に関係者が情報を共有し、一体的な支援を受けることができます。

● 本人のニーズ（希望）に基づく計画を作成することで、本人に適した支援を受けることができます。

Q 計画を作る費用はいくらかかる？

A 計画作成の際に、**利用者が負担する費用はありません**。計画を作成した「指定特定相談支援事業者」に対しては、市から一定額の報酬が支払われます。

Q 計画を作る時期はいつ？

A サービスの「新規申請（追加含む。）」、「支給期間更新」、「支給量の変更」等の際に、市から「計画作成依頼書」を送付いたします。

Q 依頼書が届きましたが、具体的にどのようにすれば良いですか？

A 計画の作成を希望する事業者をご自身で決めていただき、電話等により、計画の作成を依頼してください。依頼後は、作成を依頼した事業者と調整していただき、計画の作成を進めてください。

Q 個別支援計画とサービス等利用計画の違いは？

A サービス等利用計画は、「指定特定相談支援事業者」が作成する計画です。これに対して、個別支援計画とは、サービス提供事業者（通所先など）が作成する計画です。個別支援計画は、サービス提供事業所の中での取組みを中心にまとめたもので、本人のサービス等利用計画の方針を踏まえた計画となります。

お問い合わせ先

■ 東温市役所 社会福祉課 障がい福祉係
〒791-0292
東温市見奈良530番地1
(Tel : 089-964-4406 (直通))

■ 東温市基幹相談支援センター
〒791-0211
東温市見奈良490番地1
(Tel : 089-955-0150 / Fax : 089-955-5766)

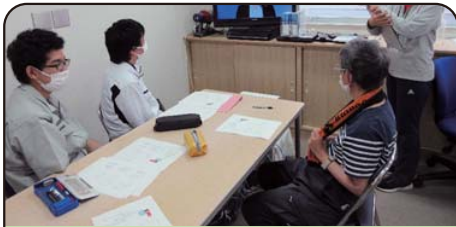

しげのぶ清愛園

p 11

- 福祉サービス内容 (就労移行支援)
- 定員 / 6名
- 事業内容・業務内容
 1. 洗濯・清掃作業事業
 2. 喫茶事業
 3. 製造・販売事業
 4. 就業生活訓練
 5. 就職に向けた支援
 6. 健康管理

東温市田窪 2119 番地 1
TEL(089)964-2224 FAX(089)964-2930



ゆうき

p 25

- 福祉サービス内容 (就労継続支援A型)
- 定員 / 20名
- 事業内容・業務内容 / 印刷関係、内職 (軽作業)、農作業

東温市西岡264-1
TEL/FAX (089)964-6488



アイセルプ

p 27

- 福祉サービス内容 (就労継続支援B型)
- 定員 / 40名
- 事業内容・業務内容 / 箱折・タオルセット・木工・手芸

東温市西岡乙 3-58
TEL(089)955-0088 FAX(089)964-3782



しげのぶ清愛園

p 35

- 福祉サービス内容 (就労継続支援B型)
- 定員 / 20名
- 事業内容・業務内容
 1. 相談及び援助
 2. 訓練
 3. 生産活動
 4. 実習及び求職活動等の支援
 5. 事業所外支援
 6. 健康管理

東温市田窪 2119 番地 1
TEL(089)964-2224 FAX(089)964-3166



ヘレン

p 43

- 福祉サービス内容 (就労継続支援B型・生活介護・短期入所)
- 定員 / 20名
- 事業内容・業務内容
アメニティグッズ作業・縫製など

東温市田窪 2054 番地 6
TEL(089)964-2212 FAX(089)964-2213



クリバヤシ・ファーム

p 21

- 福祉サービス内容 (就労継続支援A型)
- 定員 / 20名
- 事業内容・業務内容 / ミノトマトの水耕栽培

東温市田窪994-1
TEL/FAX (089)916-5353



重信更生園

p 33

- 福祉サービス内容 (就労継続支援B型)
- 定員 / 10名
- 事業内容・業務内容
利用者の適性に合わせた軽作業等

東温市下林甲2279番地5
TEL(089)964-5033

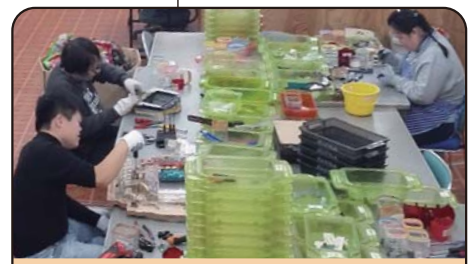

エンジョイワークス

p 31

- 福祉サービス内容 (就労継続支援B型)
- 定員 / 20名
- 事業内容・業務内容 / リサイクル (パチンコ台解体・発泡スチロール減容、下請け軽作業)

東温市下林1341-1
TEL(089)990-7105 FAX(089)990-7106





あぐり塾

p 29

- 福祉サービス内容 (就労継続支援 B 型)
 - 定員 / 20 名
 - 事業内容・業務内容 / 農作業・施設外就労・アート手芸
- 東温市志津川片山甲44
TEL (089)989-0007 FAX(089)989-0017



ロハスワーク東温

p 45

- 福祉サービス内容 (就労継続支援 A 型・就労継続支援 B 型)
 - 定員 / 20 名
 - 事業内容・業務内容 / 遊技台・OA機器の解体・花製品の作製・近隣施設の清掃作業・アメニティ製品の箱詰め
- 東温市志津川 624-1
TEL (089)916-9356



トナカイ福祉交流館あい

p 37

- 福祉サービス内容 (就労継続支援 B 型)
 - 定員 / 40 名 (東温市内約 20 名)
 - 事業内容・業務内容 / 軽食喫茶・印刷・軽作業
- 東温市樋口字前川甲1420-6
TEL(089)990-1555 FAX(089)955-1470



東温市 障がい者就労支援事業所マップ



ハートフル

p 23

- 福祉サービス内容 (就労継続支援 A 型)
 - 定員 / 20 名
 - 事業内容・業務内容 / クリーニング・ブルーベリー栽培・軽作業
- 東温市南方 1888-3
TEL(089)964-5655 FAX(089)964-7776



フェロークリエイト

p 41

- 福祉サービス内容 (就労継続支援 B 型)
 - 定員 / 20 名
 - 事業内容・業務内容 / 商品製作業務 (アクセサリ・小物製作・縫製・紙すき等) / パソコン業務・販売業務
- 東温市見奈良 1399-2
TEL/FAX(089)909-5650



Ai-work

p 19

- 福祉サービス内容 (就労継続支援 A 型)
 - 事業内容・業務内容 / ①施設管理業務 ②農園芸作業 ③生産作業 ④リース車両の管理
- 東温市南方 2071 番地 5
TEL(089)993-5803 FAX(089)993-5804



とんとこ村

p 39

- 福祉サービス内容 (就労継続支援 B 型)
 - 定員 / 20 名
 - 事業内容・業務内容 / せんべい製造・健康食品栽培・はだか麦選別・軽作業等
- 東温市南方 454
TEL/FAX(089)993-7030



あいフランシ

p 15

- 福祉サービス内容 (就労継続支援 A 型)
 - 定員 / 20 名
 - 事業内容・業務内容 / 布おしぼり生産加工作業
- 東温市田窪 41 番地 12
TEL(089)964-1044 FAX(089)964-1344



あいステーション

p 13

- 福祉サービス内容 (就労継続支援 A 型)
 - 定員 / 20 名
 - 事業内容・業務内容 / 白衣・ユニフォームクリーニング
- 東温市田窪 41 番地 12
TEL(089)-948-8126



あいリネン

p 17

- 福祉サービス内容 (就労継続支援 A 型)
 - 定員 / 20 名
 - 事業内容・業務内容 / 寝具類クリーニング
- 東温市吉久 311 番地 1
TEL(089)968-1610 FAX(089)966-6816



対象者：

- ①一般就労等を希望し、知識・能力の向上、実習、職場探し等を通じ、適性に合った職場への就労等が見込まれる障害者（65歳未満の者）
- ②企業等への就労を希望する者



就労移行支援では、“一般企業で働きたい。” “就労に対する意欲、持続力や体力を向上させたい” そんな人に就労する場所を提供し、個々に応じた就職を目指します。

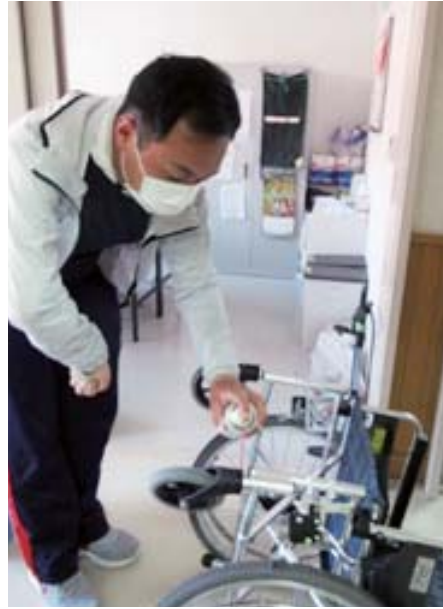

内容説明

- 一般就労等を希望する人に、生産活動、職場体験その他の活動の機会提供、求職活動に関する支援、その他適正に応じた職場開拓、就職後における職場への定着に関する相談及び助言を行っています。

事業所の特徴

施設内訓練及び施設外訓練を組み合わせ、一般就労に向け持続力や判断力、コミュニケーション能力の向上を目指し、企業や事業所を訪問して実習や見学の機会をもち働くイメージづくりを行います。地域で安心して暮らせるように対人技能訓練や暮らしに関する様々な講座を行い、利用者の皆様と一緒に考えながら学ぶ訓練をしています。

就職に向けて関係機関と連携しながら個々のニーズに合った仕事の見極めや目標に向けてサポートし、就職後も定着して働くことに生きがいを感じていただく為、定期的に訪問し心身とも安心できるよう支援します。

事業所情報

■ 福祉サービス内容(就労移行支援)

■ 定員 / 6名

■ 事業内容・業務内容

- ・ 洗濯・清掃作業事業
近隣施設の洗濯作業および清掃作業の受託
- ・ 喫茶事業
外部施設での喫茶コーナーの受託(毎週月曜日、祝日を除く)
- ・ 製造・販売事業
洋裁製品やマイアクア(環境浄化微生物酵素活性剤)を製造し販売
- ・ 就業生活訓練
- ・ ロールプレイ(電話対応等)、社会生活技能訓練(SST)
ビジネスマナー訓練、座学(余暇の過ごし方、健康管理等)、PC 訓練
- ・ その他 服薬管理、栄養管理
- ・ 就職に向けた支援
模擬面接、企業見学・実習、履歴書の書き方指導、ハローワーク、えひめ障害者就業・生活支援センター等と連携

■ 送迎 / 東温市及び松山市東南地区その他の送迎は要相談

■ 工賃 / 支給あり

一日のタイムスケジュール

**9:00 ~ 身だしなみ
体調確認**

9:30 ~ 朝礼

自宅やグループホームから送迎により通所します。

9:40 ~ 作業開始

週間予定のとおり、作業を実施します。

10:30 ~ 休憩

休憩室にて、職員や他利用者との交流を持ちます。

10:45 ~ 作業開始

12:00 ~ 昼食

管理栄養士のもと、園内の厨房で調理した食事を提供します。休憩も自由に各事業(生活介護・就労継続 B 型事業所)との交流を図ります。

**13:00 ~ 座学または
作業開始**

午後は定期的に座学も取り入れながら一人ひとりの予定にそって作業を進めます。

14:30 ~ 休憩

16:20 ~ 終礼

1日を振り返り、明日の予定を簡単に説明します。
(体調に応じて一時休息できる個室等のご利用も可能です。)

■ 案内図(MAP)



〒791-0212 東温市田窪 2119 番地 1
TEL(089)964-2224 FAX(089)964-2930
<http://www.ehime-swc.or.jp/facility/seiaien/>



株式会社

あいステーション



「白衣・ユニフォーム クリーニング」



作業内容説明

大手スーパーマーケット・大手コンビニエンスストア・農協などで着用している白衣やユニフォームのクリーニング作業場では、大型機械を使用し、いつでも衛生基準を満たした仕上げをしています。1日の主な作業内容は、白衣をハンガーにかけていく作業や種類別に簡単に仕分ける作業となります。



事業所の特徴

当社は、就労継続支援A型事業所です。それぞれの個性や能力に合わせた支援を行っています。

将来、一般就労を目指す作業支援を行っています。

単純作業から機械操作、PC操作等も作業として行っています。



一日のタイムスケジュール

9:15 ~ 朝礼



9:30 ~ 作業



10:30 ~ 休憩



10:45 ~ 作業



12:00 ~ 昼食



13:00 ~ 作業



14:30 ~ 休憩



14:45 ~ 作業



16:00 ~ 退勤

事業所情報

- 福祉サービス内容 (就労継続支援A型)
- 定員 / 20名
- 事業内容・業務内容 / 白衣・ユニフォームクリーニング
- 送迎 / 要相談
- 所在地 / 東温市田窪41番地12
- お問い合わせ / TEL(089)-948-8126

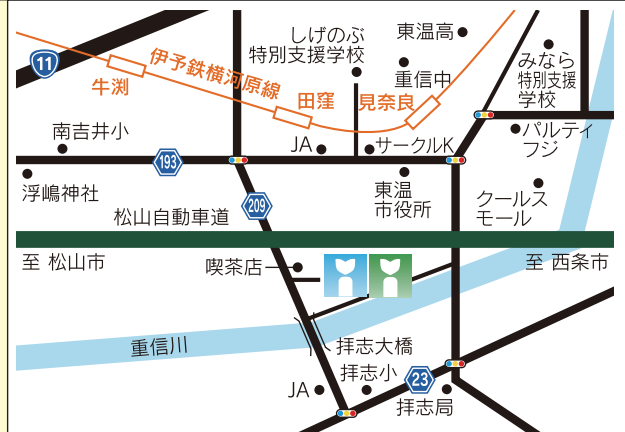



株式会社

あいフランスィ



「布おしぼり」



作業内容説明

布おしぼりの生産に関わる作業をしています。種類や色も豊富に取りそろえて日々高い品質を維持した製品作りを利用者様とともに目標を掲げて取り組んでおります。製品の品質保持の為に検品作業・安全で簡単な機械を使った製品の袋詰め作業が1日の主な作業内容となります。私達の生産した布おしぼりは、レストラン・ホテル・飲食店などで利用をいただいております。



支援の内容

■相談及び援助

利用者及びその家族が希望する生活や利用者の心身の状況等を把握し、適切な相談、助言、援助等を行います。

■訓練

一般就労に必要な知識、能力の向上のための必要な訓練を行います。またその他の便宜を適切かつ効果的に行います。

■実習及び求職

公共職業安定所、障害者就労、生活支援センター等の関係機関活動等の支援と連携を取りながら職場実習の実施や、求職活動の支援の実施、職場定着の為に支援を行います。

一日のタイムスケジュール

9:15 ~ 朝礼



9:30 ~ 作業



10:30 ~ 休憩



10:45 ~ 作業



12:00 ~ 昼食



13:00 ~ 作業



14:30 ~ 休憩



14:45 ~ 作業



16:00 ~ 退勤

事業所情報

- 福祉サービス内容（就労継続支援A型）
- 定員／20名
- 事業内容・業務内容／布おしぼり生産加工作業
- 送迎／要相談
- 所在地／東温市田窪41番地12
- お問い合わせ／TEL(089)-964-1044 FAX(089)-964-1344

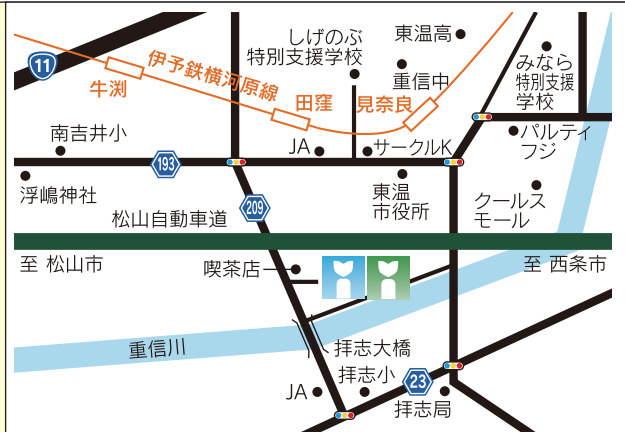



株式会社

あいいりねん



「寝具類クリーニング」



作業内容説明

ホテル・旅館の寝具類及び、レストラン・結婚式場のテーブルクロス等を扱ったクリーニングに関わる作業をしています。仕上げは、大型機械を使用します。(作業方法は、ボタン操作なので、職員が丁寧に指導します) 顧客様に満足していただけるように丁寧かつ綺麗に仕上げています。利用者様には、やりがいを持って作業をしていただいています。

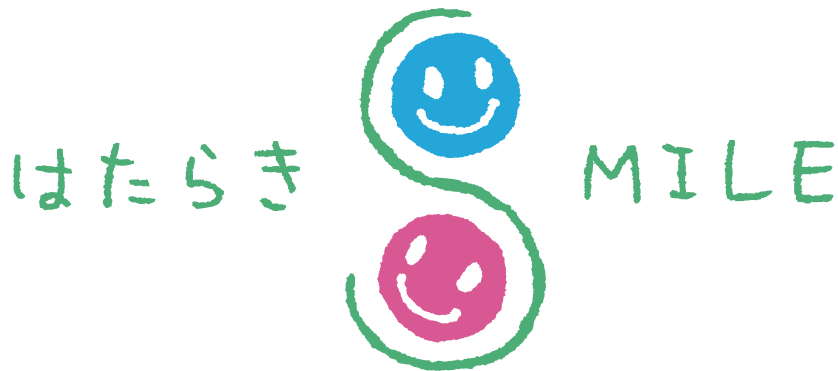

一日のタイムスケジュール

9:00 ~ 作業



10:30 ~ 休憩



10:45 ~ 作業



12:00 ~ 昼食



13:00 ~ 作業



14:30 ~ 休憩



14:45 ~ 作業



15:30 ~ 退勤

事業所情報

- 福祉サービス内容 (就労継続支援 A 型)
- 定員 / 20 名
- 事業内容・業務内容 / 寝具類クリーニング
- 送迎 / 要相談・東予方面 (西条) あり
- 所在地 / 東温市吉久 3 1 1 番地 1
- お問い合わせ / TEL(089)-968-1610 FAX(089)-966-6816



就労支援事業所 Ai-work

(就労継続支援 A 型事業所)



東温市樋口にある農園で、タマネギ、小松菜等いろいろな野菜を育てています。



介護施設で使用されている食事用エプロンをたたんで束にしていくお仕事や
アメニティ商品の梱包作業等、様々な作業を行っています。
週3回定期的に納品にも行きます。

支援内容

開所日：月曜日～金曜日
(土・日・祝日休み)

就労時間：9:00～16:00
※就労時間はお相談ください。

就労内容

- ①施設管理業務／清掃、ゴミ分別、草刈り等
- ②農園芸作業／園芸、農業、除草作業、販売等
- ③生産作業／梱包作業、組み立て等
- ④リース車両の管理、軽微な点検代行
(ライト、タイヤ、オイル等)、洗車清掃業務



事業所の特徴

当事業所は平成30年4月に開設した就労継続支援A型事業所です。内職やエプロンたたみ等の軽作業の他、農作業に力を入れています。

農作業は東温市樋口の農園で取り組んでいます。Ai-Workの仲間も含め、職員も日々勉強しながら経験を積んでいます。

『共に学び！共に成長を！！』合言葉に出荷し、皆さまに喜んでもらえるような野菜作りを目指したいと思っています。

事業所情報

就労支援事業所 Ai-work
愛媛県東温市南方2071番地5
TEL 089-993-5803 FAX 089-993-5804
Mail : annei5803@gmail.com

樋口作業場 (東温市樋口)
松山作業場 (松山市小坂)

一日のタイムスケジュール

9:30～朝礼

- ・連絡事項や当日のお仕事の内容の確認等を行います。



- ・朝礼後、施設内の環境整備を行います。



各お仕事を開始

- ・各担当の場所でそれぞれのお仕事をして頂きます。
- ・農作業や納品等、外に出るお仕事もあります。



12:00～昼食

- ・60分のお昼休憩があります。



13:00～各お仕事を再開



14:30～
or 退勤
15:00～

※記載はしていませんが、午前・午後共に、お仕事の合間で若干の休憩を設けていただいています。



株式会社

クリバヤシ・ファーム (就労継続支援 A 型事業所)

● クリバヤシ・ファーム



● 喫茶ソレイユ



事業所の特徴

- 東温市でトマト植物工場を運営する栗林農園株式会社の関連会社です。
- 土足禁止の清潔な温室で行う農作業が主な作業です。
- 毎日トマトのお世話をし、恵みをいただくお仕事です。
- 休日は、毎週土・日、12/31、1/1、8/13～16です(祝日は休日となりません)。

作業内容

- 栗林農園株式会社のミニトマト植物工場
で以下の作業を行います。
 - ◆ トマトの収穫・出荷(月・水・金)
 - ◆ 葉かき、芽かきなどトマトの生育管理
(火・木)

一日のタイムスケジュール

9:00～ 朝礼
作業開始

12:00～ 休憩・昼食

13:00～ 午後
作業開始

15:00～ 終業

事業所情報

- 福祉サービス内容(就労継続支援A型)
- 定員/20名
- 事業内容・業務内容/ミニトマトの水耕栽培
- 送迎/なし(ただし牛淵駅からはあり)
- 所在地/東温市田窪994-1
- お問い合わせ/TEL/FAX(089)916-5353



NPO法人 ベルクリン

障がい者就労継続支援A型事業所

ハートフル

事業所の特徴



明るく和やかな雰囲気の中で、アットホームな環境で作業に取り組んでいます。利用者の障がいの特性・能力及び利用の希望に沿った支援を行っています。また、施設外就労での訓練を通じて社会性・スキルアップ・就労意識の向上に努めています。

作業紹介

● クリーニング（施設外就労）



（有）大和屋にてクリーニングのお仕事に取り組んでいます。

主な仕事内容は、Yシャツの異物チェック、洗濯、乾燥、クリーニング後の衣類やタオルの仕分け・たたみ・ハンガーアップを行っています。クリーニングは、流れ作業で苦勞も多いですが、作業されている方は、みなさんやりがいをもって作業に取り組んでいます。

● リンリンファーム（ブルーベリーの栽培）



北条のリンリンファームでは、ブルーベリーの栽培を行っています。ブルーベリーの収穫、植え替え、せん定等ブルーベリーの管理は全て行っています。6月～8月にかけて収穫のピークを迎え一番忙しくなります。

また、体力的に自信のない方、細かい作業が好きな方々は、軽作業にも取り組んでいます。その他、主に農業での施設外就労・施設外支援も行っています。

一日のタイムスケジュール

8:00～ 送迎



9:30～ 到着、自由時間



10:00～ 作業開始



12:00～ 昼休み



13:00～ 作業開始



15:00～ 終業、送迎

※原則、一日4時間の勤務となります。

事業所情報

- 福祉サービス内容（就労継続支援A型）
- 定員／20名
- 事業内容・業務内容
クリーニング、ブルーベリー栽培、軽作業、
農作業（施設外就労・施設外支援）
- 送迎／有（東温市・砥部町・松山市）※場所によって要相談
- 平均給与・工賃額／愛媛県最低賃金



東温市南方 1888-3
TEL(089)964-5655 FAX(089)964-7776

NPO法人ゆうき (就労継続支援 A 型事業所)



新しい人生の
一歩をふみだそう



事業所の特徴

私達ゆうき事業所はご家族の皆様が将来にわたって安心して預けられる施設を目指して立ち上げ、思いやり、いたわり、の気持ちを持って、利用者の皆さんと共に歩んで行く事業所にしたいと思っております。

仕事をやり通す喜びや、農園で物を作る喜びを体験していただき、メンタル面の支援に取り組んでいきます。

作業内容

事業所内では、内職関係の軽作業（ひも通し、箱組立、封入等）の作業をしています。事業所裏の農園では、季節に応じた野菜を作り、無人市にて販売をしています。また、多肉植物の栽培も始めました。

施設外就労として、新日本紙工（株）にて印刷関係の仕事もあり、社員として採用の道も開かれています。

福利厚生

花見、バーベキュー、クリスマス会等企画し、利用者の皆さんが楽しく過ごせる事業所になる様に努めております。

一日のタイムスケジュール

9:30～ 出勤

送迎や自主通勤で出勤

10:00～ 朝礼

作業

12:00～ 昼食

13:00～ 作業

14:00～ ラジオ体操
ウォーキング

作業状況により変更あり

14:15～ 作業

15:10～ 清掃

15:15～ 退勤

事業所情報

- 福祉サービス内容（就労継続支援 A 型）
- 定員 / 20 名
- 事業内容・業務内容 / 印刷関係、内職（軽作業）、農作業
- 送迎 / 有
- 所在地 / 東温市西岡 264-1
- お問い合わせ / TEL/FAX (089)964-6488



社会福祉法人 駒鹿（となかい） **アイセerp**



箱折作業



手芸



タオルのセット



木工



木工製品



手芸製品

作業内容説明



作業内容は3班に分かれており、1班は、お菓子の箱を材料から箱に生成する箱折とタオルのセットをしています。2班は、特徴として刺繍入りのふきん、バスマットなどを作成しています。3班では木を使ってコースター、置物などを作成しています。作成した製品はバザーや各販売所で販売しています。利用者はそれぞれが能力に応じて出来る事を担当し、無理なく楽しく作業に取り組めるよう工夫して行い、製品が自分の手で出来た喜び、その製品が売れる喜びを味わっていただきます。



事業所の特徴

当事業所では、就労継続支援B型のサービスを行っており、現在40名の利用者が毎日楽しく作業に取り組んでいます。施設の特徴としては支援員が日々それぞれの利用者の良い所出来たことに視点をおいて一つ一つ認め合い、アイセルプに居場所が出来るように支援を行っています。日々いろいろな事は起こりますが、帰るときは笑って帰り、明日もアイセルプに行きたいなと思って帰ってもらうよう努力しています。

一日のタイムスケジュール

～9:00 出勤

送迎や自主通勤で通所してきます。

9:00～ 朝礼

9:10～ 作業

10:30～ 休憩

10:45～ 作業

12:00～ 昼食・休憩

13:00～ 作業

14:00～ 休憩

14:45～ 作業

15:10～ 掃除

15:30～ 退勤

事業所情報

- 福祉サービス内容（就労継続支援B型）
- 定員／40名
- 事業内容・業務内容／箱折・タオルセット・木工・手芸
- 送迎／東温市在住及び松山市南部
- 施設設備等概要
車椅子対応トイレあり
- 平均給与・工賃額／
- その他／送迎を利用しない方には、交通費実費支給致します。



東温市西岡乙 3-58
TEL(089)955-0088 FAX(089)964-3782
<http://www.tonakai.or.jp>

特定非営利活動法人
農業で古里創りNPO

あぐり塾

(就労継続支援B型)



農業で古里創りNPO



1日楽しく働いています。

スタッフの熱心な指導と、家庭的な雰囲気の中で楽しく明るく朗らかに働いてもらう。ポータカルチャセラピーという言葉がありますが、自然の中で土に触れ、太陽の光を浴びて、利用者の皆さんが、家族のような和の中にありながら、健常者の皆さんと同じように、いや、それ以上ノーマライゼーションに会社に勤めてもらい、休日を謳歌する、こんな会社がほかにあると思いますか？



事業所の特徴

農業を主として、障がい者のための就労支援を行っています。
耕作放棄地を請け負い、農地利用できるよう整備し、現在では30種類以上の野菜を育てています。これらの野菜は、愛媛県内の産直市やスーパーに卸しており、たいへん好評です。

地産地消をモットーに有機農法を目指し、たい肥作りから取り組んでいます。

作業内容

農産物の生産

米・野菜全般の生産をしています。



農家のお手伝い

たとえば、東温市のコリ農家で苗の植え付けを一齐に手伝います。広い畑を歩き回って苗を植える、単調な作業ですが、コリの生長を見ると、そんなたいへんさも忘れてしまいます。そのほか、耕作放棄地の整備や高齢者農家の手伝いなど農業に関する出張作業を承ります。

施設外での出張作業

保育園や公共施設の草刈りや剪定、清掃など出張作業します。また、フジ見奈良店にて資源回収事業を実施しています。

アート手芸

オリジナルエコバッグ、一閑張風のカゴやティッシュボックス、ハートフルプラザ松山にて販売しています。どれも丁寧に仕上げました。



安納芋マドレーヌ

愛媛県産の安納芋にこだわり、安納芋を使ったお菓子を商品化。農福連携マルシェで誕生し、ハートフルプラザ松山、ふわり、バザー等で好評発売中です。



事業所情報

- 福祉サービス内容（就労継続支援B型）
- 定員／20名
- 事業内容・業務内容／農作業、施設外就労、アート手芸
- 送迎／有（要相談）
- 所在地／東温市志津川片山甲44（事業所）
松山市北斎院町682-3（事務所）
- お問い合わせ／TEL(089)989-0007 FAX(089)989-0017

今、一番輝いている職場です！

- ① ハンデイのある皆さんが
- ② 農業で就労し
- ③ 地域の環境作りに取り組み
- ④ 地産・地消・地働・地栄

【ECOひろば】
開催しています。

日時 毎週月曜日
9:30～13:30

場所 フジ見奈良店
店頭にて
無料資源回収。

ご家庭でいらなくなった
品物を無料回収
させていただきます。

老人保健施設長安 ● 三島神社 ●

あぐり塾 ●

11

334

愛媛大学医学部 ●

NPO法人 エンジョイ

エンジョイワークス

リサイクル

パチンコ台解体



▲分別



▲解体

発泡スチロール

減容▼



下請け作業

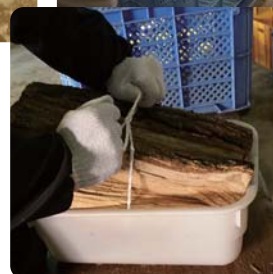
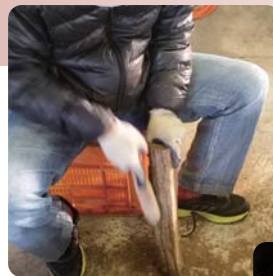

事業所説明

エンジョイワークスは、自然豊かな、のんびりとした環境の中で活動しています。リサイクル作業を中心に組み立て、一人一人が最大限に力を発揮していけるように内容も考えています。ノルマが無い作業なので、自分達のペースでコツコツと取り組みます。みんなが明るく、楽しく、協力しながら毎日を過ごしています。

レクリエーション



年数回
季節に応じた外出行事

一日のタイムスケジュール

8:00 ~ 送迎

9:00 ~ 作業

10:30 ~ 休憩

10:45 ~ 作業

12:00 ~ 昼食

13:00 ~ 作業

14:15 ~ 休憩

14:30 ~ 作業

15:30 ~ 片付け・掃除

15:45 ~ 送迎

事業所情報

- 福祉サービス内容（就労継続支援 B 型）
- 定員 / 20 名
- 事業内容・業務内容
リサイクル（パチンコ台解体・発泡スチロール減容）、下請け軽作業
- 送迎 / 有り（東温市、松山南東部）、他ご相談に応じます
- 施設設備等概要
身体障害者用トイレ有り、車椅子可
- 平均給与・工賃額 / 日額 550 ~ 1100 円（利用時間によって異なる）



東温市下林 1 3 4 1 - 1
TEL (089)-990-7105
FAX (089)-990-7106

社会福祉法人いしづち会は、
多様な福祉サービスがその
利用者の意向を尊重して総
合的に提供されるように創
意工夫することにより、
利用者が、個人の尊厳を保
持しつつ、自立した生活を
地域社会において営むこと
ができるよう支援すること
を目的とします。



園の自然環境は緑豊かで、
春夏秋冬四季折々の
風情とともに静かであつたりと
した時間が流れています。
そんな風土の中、
私たちは日々の様々な活動を
通して伸びやかに、
そして楽しく生き生きと
懸命に前に向かって歩き
続けています。

作
業
風
景



作業風景（ホテル・旅館用洗面具袋詰め作業）



作業風景（ホテル・旅館用洗面具袋詰め作業）

行
事
風
景



自立活動（外出）



社会見学旅行



我々は、地域社会に貢献し、人間完成に努め、万全の福祉サービスで
 利用者の意向を尊重し、創意工夫を行い、利用者の社会参加と
 社会福祉の発展を目指します。

作
品
紹
介

自由な発想やアイデアを大切にし、様々な創作活動にも積極
 的に取り組んでいます。
 園の中にはたくさんのちぎり絵や 絵画などが飾られています。



日 課 表

時 間	日 課
7:00~	迎えバス出発
9:25~9:50	朝礼・トレーニング
9:50~10:40	作業
10:40~10:50	休憩
11:50~13:15	昼食・歯磨き・休憩
13:15~15:20	サークル活動 / アート 陶芸・演奏
	自立活動 / 外出・調理
14:20~14:30	休憩
15:20~15:30	終礼
15:40~	送りバス出発

年間スケジュール

- 4月 食事会 (保護者の会総会)
- 5月 社会見学旅行
- 6月 ふれあいのスポーツ広場
じゃがいも掘り
- 7月 食事会
- 9月 ぶどう狩り
さつまいも掘り
- 10月 食事会・ふかし芋・ドライブ
- 11月 おもちつき
- 12月 クリスマス会
- 1月 食事会
- 2月 いちご狩り
- 3月 外食

農業班作業



重信更生園大型バスでドライブ



事 業 所 情 報

■多機能型事業所 / 重信更生園 (089-964-5033)

〒791-0222 愛媛県東温市下林甲 2279 番地 5
 生活介護・定員 20 名 就労継続支援 (B 型)・定員 10 名
 ※能力に応じて工賃を支給します。

■飛鳥寮 (089-964-6251)

〒791-0222 愛媛県東温市下林甲 2279 地 1
 共同生活援助・定員 20 名

■西条福祉園 (0898-68-5141)

〒791-0524 愛媛県西条市丹原町高松甲 1887 番地 1
 生活介護 / 定員 40 名 就労移行支援 / 定員 10 名 短期入所 / 定員 2 名
 施設入所支援 / 定員 40 名 就労継続支援 (B 型)・定員 30 名
 ※能力に応じて工賃を支給します。

◎ご利用をご希望の方はお気軽にご連絡下さい。

《伊予鉄横河原線にて田窪駅下車よりの地図》





主たる対象者：知的障がい者



事業所の特徴

しげのぶ清愛園就労継続支援B型事業所では、季節に応じた野菜（水耕栽培も含む）、花卉の販売を中心に、土に触れ、太陽の光を感じながら、地域に合った「農」に取り組んでいます。

また、東温市からの清掃・草刈等委託業務や、企業からの下請け作業を行いながら、利用者一人ひとりに合った作業環境の提供、作業種目の構築を図っています。

また、法人内宿泊施設道後友輪荘の喫茶コーナーの運営を行い、接客マナー等の習得を行いながら、利用者のやりがいに繋がるための活動を行っています。



きよまる

柑橘（かんきつ）を使ったジュース、ほん酢の販売も行っています。



不知火ジュース



しらぬいほん酢

作業内容説明



■園芸事業

病院や施設のプランター管理の請負及びシクラメンやひまわり等の花卉の販売を行います。



■農産物事業

季節に応じた野菜の栽培、販売を行います。



■水耕野菜事業

ハウス内で青ネギ、リーフレタスを育てます。出荷作業まで自分たちの手で行います。



■軽作業事業

施設外清掃・草刈等の委託業務、下請け作業（くしの組み立て等）などを行います。



■喫茶事業

毎週金、土、日曜日に喫茶業務を行います。注文をお伺いしたり、テーブルの片づけや食器洗い等を行います。

一日のタイムスケジュール

※作業状況により変化することがあります。

8:30 ~ 出勤

9:00 ~ 朝礼

職場のルール・マナー講座、作業説明等を行います。

10:00 ~ 作業開始

各作業場所へ別れて作業をします。

11:00 ~ 休憩

11:15 ~ 作業再開

12:00 ~ 昼食

管理栄養士のもと、園内の厨房で調理した食事を提供します。休憩も自由に各事業利用者（生活介護・就労移行）との交流を図ります。

13:00 ~ 作業開始

各作業場所へ別れて作業をします。

14:30 ~ 休憩

14:45 ~ 作業再開

15:45 ~ 作業終了、清掃

16:00 ~ 終礼

1日を振り返り、明日の予定を簡単に説明します。

16:30 ~ 退勤

事業所情報

■福祉サービス内容（就労継続支援B型事業）

■定員／20名

■事業内容・業務内容

1. 相談及び援助
2. 訓練
3. 生産活動
4. 実習及び求職活動等の支援
5. 事業所外支援
6. 健康管理

■送迎／東温市及び松山市東南地区その他の送迎は要相談

■工賃支給／2019年度平均工賃実績：¥17,058-

■施設設備等概要

作業室、多目的室、洗面所、便所、シャワー室、更衣室、相談室、食堂、医務室

■案内図(MAP)



〒791-0212 東温市田窪 2119 番地 1
TEL(089)964-2224 FAX(089)964-3166
<http://www.ehime-swc.or.jp/facility/seiien/>

トナカイ福祉交流館あい

軽食班（1F）



作業内容説明



地域の方々とのふれあいを大切に、毎日笑顔で接客業務に取り組んでいます。お茶のサービス、注文取り、配膳や下膳、食器洗いなど、皆で協力して頑張っています。

お店で提供しているメニューは、カレー、うどん、ピリ辛麺、たこ焼き、コーヒー等数種類あります。調理で使用する玉ねぎやにんにく、

人参の皮むき、チーズや砂糖の計量、テイクアウト用パッケージへのシール貼りや準備、食材の買出しも私達の仕事です。

店内を清潔に保つための清掃も欠かさずに行っています。



事業所の特徴

当事業所は、就労継続支援B型施設です。接客を通して地域の方々と交流をする事でコミュニケーション能力が身に付くように支援をしています。

利用者さんがやりがいを持って楽しく作業が出来るように声掛け

や見守りを行っています。月に1～2回休日開所を行いレクリエーションの場を設け、毎回多くの利用者さんが参加しています。

また、利用者さんの健康維持管理のための血圧測定や年2回の健康診断を実施しています。

一日のタイムスケジュール

～ 9 : 00 出勤

送迎や自主通勤で9時までに通所します。

9 : 15 ～ 清掃

店内清掃をします。

9 : 40 ～ 朝礼

朝礼当番を決めて理念唱和などを行い、連絡伝達を行います。

10 : 00 ～ オープン

接客・シール貼り・トレー拭き・食器洗い・食材の仕込みなど。

10 : 40 ～ 配膳

昼食（給食）の配膳準備

10 : 50 ～ 昼食

11 : 40 ～ フロア接客

接客・配膳・下膳・食器洗いなど

14 : 00 ～ オーダーストップ

作業日誌記入・後片づけ・ミーティング

15 : 00 ～ 着替え

15 : 30 ～ 退勤

パソコン班 (2F)



作業内容説明

お客様からご注文のあった名刺や年賀状、冊子などの印刷用データをパソコンを使って製作します。その他にも、それぞれが自分たちで考えたカレンダーやポチ袋・のし袋を製作し、バザーや店舗にて販売しています。

また、色々なキャラクターのメモ帳やレターセット、クリアファイルなどを検品して梱包する軽作業もしています。

それぞれの障害特性や能力、希望に合った作業を担当し、皆で協力しながら印刷製品を製作したり、軽作業をしています。



事業所の特徴

当事業所は、就労継続支援 B 型ではありますが、福祉的就労の場としての支援に重点を置いています。

利用者の方々は日中活動を有意義に過ごすため、目標を設定し自分のスキルアップを目指して作業することや掃除・給食配膳などの毎日の当

番を決めて、責任を持って最後まで取り組んでいます。

また、毎月一回程度の愛大医学部東門前のボランティア清掃を行い、社会貢献について実感する支援なども行っています。

事業所情報

- 福祉サービス内容 (就労継続支援B型)
- 定員/40名 (うち軽食班・PC班の東温市事業所は20名程度)
- 事業内容・業務内容/飲食店での接客業務・印刷業務・軽作業等
- 送迎/東温市在住の利用者に限ります。 ※市街在住の方は応相談
- 施設設備等概要
車椅子対応トイレ・エレベータ・2階建 (1階/軽食班・2階/PC班)
- 平均給与・工賃額/ ¥19,264 (毎月10日払) ※令和2年度実績交通費含む
- その他/送迎を利用しない方には、交通費実費支給致します。

一日のタイムスケジュール

～9:00 出勤

送迎や自主通勤で9時頃に通所します。

9:00～ 作業準備

朝礼までの間、各自仕事の準備をします。

9:30～ 朝礼

軽い体操や理念唱和などを行い、連絡伝達を行います。

9:35～ 作業

パソコンを使った作業や検品・梱包などの軽作業

10:00～ 休憩

各自水分補給やストレッチをします。

10:10～ 作業

11:00～ 昼食・休憩

昼食(給食)の配膳等を当番制で自分たちで準備します。お昼休憩は少し長めです。

12:45～ 作業

13:50～ 休憩

14:00～ 作業

15:05～ 掃除

火曜日・金曜日は当番制で役割を決めて掃除をします。

15:30～ 退勤



東温市樋口字前川甲 1420-6
TEL(089)990-1555 FAX(089)955-1470
<http://www.tonakai.or.jp>

特定非営利活動法人 とんどこ

とんどこ村



野菜せんべい

地元産の野菜を使って
せんべいを作り、
販売しています。



とんどこ村について . . .

東温市には、春は見奈良の菜の花畑や塩ヶ森の桜・夏は山之内でアウトドアや風穴・皿ヶ嶺でのトレッキング・冬には白猪の滝など近くには自然がいっぱいです！

そんな東温市から、せんべい作り&販売を行い、農作業や軽作業を通して社会的自立を応援したいと思います。



作業内容説明



看板商品である「野菜せんべい」を製造する作業はシンプルな作業ですが、奥の深い作業になっております。

又、地元産の野菜を使うだけでなく、実際に自分たちもせんべい作りに使う野菜を作ってみたりも

しています。

製造した後、商品を産直市等に並べるのも作業の一つです。お客様に届けるまでを作業とする事によって、就労という意識を感じていただけたと思います。今後は野菜せんべい以外のお菓子作りにも取り組んでいく予定です。

その他の作業として、企業様から健康食品の栽培や加工過程の一部の作業を頂いております。どの作業もとても立派な内容のものであると思います。

事業所の特徴

事業所に来られている利用者さんは穏やかで、お互いの事を考えて行動されている方が多いと思います。就労継続支援施設ではありませんが、支援内容は工賃向上だけではなく、将来を考えた目線で目標を掲げています。

皆さん得意な事、苦手な事がありますが、そういった環境の中で日中を過ごすことによって、技術や心の成長が見られます。

作業の内容も多岐に用意させて頂いております。就労に少しでも興味をもたれている方ならば、始める事が可能だと思います。

活動は福祉事業所という意識にとらわれず地域のイベント、企画にも参加させて頂いております。

私たちは利用者の方一人一人がいつまでも、社会に対し胸をはって過ごしていく事が出来る事業所でありたいと考えています。



一日のタイムスケジュール

～ 9 : 00 出勤

出勤後、作業服に着替えます。

9 : 15 ～ 朝礼

あいさつの他、作業の役割分担を行います。

9 : 30 ～ 作業開始

それぞれの作業に取りかかります。

10 : 40 ～ 休憩

10 : 50 ～ 作業

12 : 00 ～ 昼食・休憩

昼食の取り方は現段階では個々の希望に合わせています。

13 : 00 ～ 作業

14 : 10 ～ 休憩

14 : 20 ～ 作業

15 : 30 ～ 作業終了

片づけ、帰宅準備を行います。

16 : 00 ～ 退勤

※基本的な一日の流れですが、作業内容、利用者さんの体調等によって変更があります。

事業所情報

- 福祉サービス内容（就労継続支援 B 型）
- 定員 / 20 名
- 事業内容・業務内容
せんべい製造・健康食品栽培・はだか麦選別・軽作業等
- 送迎 / 東温市・松山市在住（他、要相談により）
- 施設設備等概要
車椅子対応トイレ無・浴室、シャワー等あり
- 平均給与・工賃額 / ¥4,000～¥40,000 本人の頑張りに応じて（毎月10日払）



東温市南方 454

(川内停留所前 ローソン南方店 北裏道 満石歯科医院 東 20m)

TEL/FAX (089) 993-7030



就労継続支援B型事業所

フェローCreate

個々にあった仕事を創出 強みを活かして、 社会とつながる場

クリエイトは、東温市見奈良にある就労継続支援B型事業所です。
アフリカ布をつかった縫製業務・農業業務・パソコン業務・カフェ業務・
施設外就労（イベント・店舗での販売、軽作業など）など、多様なお仕事
があります。

利用者様の「得意」や「想い」、ステップアップの段階などにより、
お仕事内容や働き方を一緒に考えていきます。

縫製業務 （アクセサリ・小物制作・ラッピングなど）

鮮やかなアフリカ布を使用した、オリジナルブランド
～KUPANGA～では、ポーチ・トートバッグなどの布製品や、
ヘアゴム・ピアス・アクセサリなどの雑貨をつくっています。
デザインを考える、型を取る、線を引く、布を切る、縫う、
ラッピングするなど、利用者様には自分の得意なところや、
新たなことにチャレンジしてもらったりしています。



パソコン業務

事業所で作った商品の販促POPや広報チラシなどの作成、
データ入力や、Webアクセシビリティの検査などの
お仕事があります。

実務を通してITスキルの向上や、周りの方との
コミュニケーションをはかっています。



農業業務（「楽しい農園 楽園」での農作業）

1日のスケジュール

「楽しい農園 楽園」では、農薬、化学肥料、肥料、除草剤というものを一切使用せず野菜を栽培する「自然栽培」という農法でお米や野菜を栽培しています。作る人も食べる人も安心、環境にも畑にもやさしい栽培方法です。私たちの目的は野菜の栽培ではなく、農業を通して利用者さんひとりひとりに合った支援をすることにより、持っている力を最大限発揮してもらい活躍の場を増やすことです。



施設外就労（接客業務・軽作業）

カフェ業務のほかに、施設前での販売・イベント・出店販売なども行っており、自分たちがつくったものを通して地域とつながることも体験していただいています。

事業所情報

名称	就労継続支援B型事業所 フェローCreate
所在地	〒791-0211 愛媛県東温市見奈良1399-2 横河原線「見奈良駅」から徒歩5分
連絡先	電話：089-909-5650 FAX:089-907-5120 メール：fs-create@fellow.co.jp
開所日	月～土、祝日
利用時間	10:00～15:00（昼休憩 1時間）
利用料	障害者総合支援法による
支援対象	障害種別問わず （身体、知的、精神、発達、難病）
送迎	あり（要相談）
在宅勤務	あり（要相談）
定員	20名



送迎
～9:50



朝礼・掃除
10:00～10:30



作業
10:30～12:00



昼休み
12:00～13:00



作業
13:00～14:45



後片付け
14:45～15:00



送迎
15:00～

特定非営利法人 ヘレン

(就労継続支援B型事業所)

ヘレン夏祭り



お薬師さん



バザー出店



アメニティ作業中



プレ作業 (自立課題)



昼食



作業内容

- ① アメニティグッズ作業
- ② 縫製作業
- ③ 昼食づくり補助

事業所の特徴

【ヘレンの最近の職員用課題図書】

- 「多様な子供たちの発達支援—なぜこの行動？
なぜこの対応？理解できる 10 の視点」
- 「発達障害の子供のできるを増やす提案・交渉アプローチ」
- 「本当はあまり知られていないダウン症の話」
- 「ベテルの当事者研究」

【ヘレンの今年度（2020）の職員研修参加】

自閉症スペクトラム基礎講座&テーマトーク（愛媛県発達障がい者地域支援マネジメント事業）・「見てわかるを助けるために」・「チームで支えるを目指して」・「コミュニケーションを読み解く」・「対応の難しい行動に出会ったときに」

【ヘレンの利用者さん】

ヘレンは重度の障害の方への支援に知恵と力を注いでいます。少しずつ信頼をいただき、ご利用が増えてきましたが、定員 20 名を拡大する予定はありません。

一日のタイムスケジュール

9:00 ~ 作業開始

10:00 ~ 休憩
朝の会

10:30 ~ 作業

12:00 ~ 昼食

13:00 ~ 作業

14:00 ~ 掃除
日誌
終りの会

15:00 ~ 終了・送迎

りんごのき



事業所情報

- 福祉サービス内容 (就労継続支援 B 型・生活介護・短期入所)
- 定員 / 20 名
- 事業内容・業務内容 / アメニティグッズ作業・縫製など
- 送迎 / 有
- 所在地 / 東温市田窪 2054 番地 6
- お問い合わせ / TEL(089)964-2212 FAX(089)964-2213



有限会社 能智企画

ロハスワーク東温 (就労継続支援B型事業所)



**明るく、快適な環境で
仕事を楽しみましょう!**



事業所の特徴

ロハスワーク東温は、障がいを持つ方々の自立支援のために立ちあげた指定就労継続支援B型事業所です。明るく和やかなで、施設利用者様が働きやすく自然体でいられる場所となれるよう、環境づくりに努めています。利用者様それぞれの適正・ご希望に応じて、必要な技術を身につけていけるよう支援いたします。

※在宅就労への対応もいたしますので、詳細はお問い合わせください。

作業内容

主に遊技台やOA機器の解体、花製品の作製、アメニティ製品の箱詰め、および施設外就労（近隣施設の清掃作業）を行っています。おひとりおひとりの尊厳を大切に無理なく作業を進められるよう支援します。



一日のタイムスケジュール

9:00 ~ 出勤 作業開始



10:00 ~ 休憩
(10分間休憩)

10:10 ~ 作業



11:00 ~ 休憩
(10分間休憩)

11:10 ~ 作業



12:00 ~ 昼食



13:00 ~ 作業



14:00 ~ 休憩
(10分間休憩)

14:10 ~ 作業



~ 15:00 退勤

事業所情報

- 福祉サービス内容／就労継続支援B型
- 定員／20名
- 事業内容・業務内容／遊技台・OA機器の解体・花製品の作製
近隣施設の清掃作業・アメニティ製品の箱詰め
- 送迎／有り ■ 施設設備等概要／車椅子対応トイレ有り
- 平均給与／1万円～2万円（月額）
- 所在地／東温市志津川624-1
- お問い合わせ／TEL (089)916-9356 lohaswork@sgr.e-catv.ne.jp
- ホームページ／<http://lohas-touon.cms.webnode.jp>





TOON-CITY

©2013 東温市 いのどん #0232

【お問合せ先】

東温市役所 社会福祉課

〒791-0292

愛媛県東温市見奈良 530 番地 1 (市役所 1 階)

TEL : 089-964-4406

【発行】

東温市地域自立支援協議会

成人部会 / 就労事業所小部会

2021 年改訂版