

# SPOT NEWS

## スポットニュース

### 市役所からのお知らせ

総務課から

Tel.964-4400

平成19年度

臨時職員を募集します

市では、平成19年度の臨時職員を次のとおり募集します。

- 採用職種  
・運転手(公用車) 1名
- 勤務場所 市役所他
- 平成19年4月1日現在60歳まで、大型自動車免許を有する者。
- 月給148,000円

- 採用試験  
日 時  
3月4日(日)  
午前9時から
- 場 所  
東温市役所会議室
- 試験の内容  
作文・面接
- 合格発表  
3月中旬
- 採用期日  
平成19年4月1日

受験手続き

次の書類に必要事項を記入し、市役所総務課人事係まで提出してください。

・履歴書(申込日前3か月以内に撮影した写真を添付)

受付期間

2月5日(月)～2月23日(金)

持参による申込

2月5日(月)～2月23日(金)の勤務時間中(月曜日から金曜日まで「祝日は除く」の午前8時30分から午後5時30分まで)に受付します。

郵送による申込

2月5日(月)～2月23日(金)の消印があるものまで受付します。簡易書留等確実な方法で郵送してください。

申込・問い合わせ先

〒791-0292  
東温市見奈良530番地1  
東温市役所  
総務部総務課人事係  
☎964-4400  
(直通)内線333

農業委員会から

Tel.964-4410

平成19年4月20日開始の利用権設定申出の受付についてお知らせします。

利用権設定とは

農地の貸し手と借り手の利用関係を調整し、関係者の同意を得て、市が「農用地利用集積計画」を作成します。こうすることで安心して農地の貸し借りを行うことができる制度です。

借り手には農業経営面積(借入地も含めます)が、5000㎡以上必要です。

利用権設定なら

農地の貸借について農地法の許可が不要です。対象となる土地は、市街化区域を除く農用地等です。貸した農地は期限がくれば離作料を支払うことなく必ず返ってきます。利用権の再設定により継続して貸すことも借りるこ

ともできます。

利用権設定の手続は平成19年4月19日で貸借期限の切れる方で更新を望まれる方、貸借期限が切れている方で再設定を希望される方、今回新規に設定される方は申し出が必要です。

申出書は平成19年3月15日までに農業委員会事務局または川内支所へ提出してください。申出書は農業委員会事務局(市役所2階)、川内支所にあります。

利用権設定の受付は、年に3回(3月、4月、8月)行います。

詳しくは、農業委員及び農業委員会事務局(☎964-4410)までお問い合わせください。

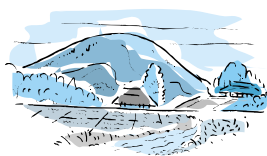

いわがらこども館だより

☎960-5003

こども館の2月の行事をお知らせします。  
親子で楽しむお話し会  
幼児と保護者を対象とした絵本の朗読を  
次のとおり行います。お気軽にご参加ください。  
2月14日(水) 14時30分～15時  
2月21日(水) 11時～11時30分

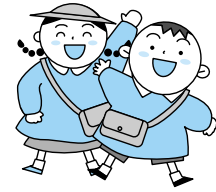

地域子育て支援センター  
Tel.966-2080  
ファミリー\*サポート\*  
センターとつおんから  
Tel.990-1130

応援します！  
あなたの子育て！

東温市では、子どもたちの健やかな成長を願って、子育ての不安や悩みを気軽に相談できる場として、また、地域における総合的な子育て支援を行う拠点として子育て支援センターを開設しています。

子育て・サポート・

親子遊びの広場  
(月1回第2火曜日開催)

親子で一緒に遊んだり、子育ての楽しさや悩みなどを気軽におしゃべりし合いましう。楽しい親子遊びや紙芝居、絵本の読み聞かせなどを行っています。

日時  
2月13日(火)  
9時30分～11時30分

場所  
中央公民館 2階

大ホール  
内容  
いろいろなゲームをしよう

あおぞら広場

(週2回開催)

地域の親子が集える場所を提供しています。親子で楽しく遊んだり、おしゃべりをしながら、友だちをつくりましょう。

火曜日  
時間 9時～11時

場所  
川内健康センター2階

福祉館から健康センターに移りました。お間違えのないようお願いします。

木曜日

時間 9時～11時

場所  
川内健康センター2階

川内保育園庭から川内健康センターに移りました。年1回、初回参加時に保険加入(年間の保険料500円)が必要です。

育児相談

子育ての悩みや不安なこ

となどの相談をお受けしています。ご希望があれば、家庭訪問いたします。

地域子育て支援センターが川内保育園から川内健康センターの2階に移動しました。

ファミリー\*サポート\*センター

とつおんのご案内

利用会員(子育てを助けて欲しい人)と協力会員(子育ての手助けや協力をしてあげたい人)を登録会員制度、組織化した子育て支援です。

登録をしないといと利用できません。事前に登録をしてください。

登録に必要な物

・印鑑

・保護者の写真2枚(横?5cm×縦3cm)家にあるスナップ写真でも可

こんな時に利用できます  
保育所、幼稚園などの送り迎えや急な仕事や体調が悪くて、子どもを預けたい...など。

情報交換と研修会について  
毎月1回情報交換と研修

会(調理実習、体操、講演会)等の楽しい集まりもあります。

2月の研修会ご案内2月1日木「コミュニケーションについて」と題して研修会を実施します。

3月の研修会ご案内18年度の反省及び19年度研修会の計画など  
協力会員さん大募集!!

あなたも子育て支援で活躍してみませんか!

問い合わせ先

東温市田窪2370番地  
(中央公民館内)  
☎990・1130



生活環境課からお知らせです

六価クロム地下水モニタリング調査結果  
(12月18日採水分)

牛淵地区六価クロムの地下水等モニタリング調査地点(9か所)について、基準値を超える六価クロムは検出されていません。

生活環境課 ☎964-4415

郷土史講座のご案内

日時 3月4日(日) 13:30~15:00  
場所 中央公民館 2階 第1・2研修室  
講師 湯築城資料館 館長  
石野 弥栄 先生  
演題 「東温市域の中世史を探る  
~河野氏ゆかりの領主と宗教~」  
共催 東温史談会・東温市教育委員会  
聴講料は無料(どなたでも聴講できます)

議会事務局から

Tel.964-4422

市議会12月定例会報告

会議の日程

|  |  |                                      |            |  |                                      |
|--|--|--------------------------------------|------------|--|--------------------------------------|
| 19<br>火本会議                                 | 14<br>木委員会                                 | 13<br>水委員会                           | 12<br>火本会議 | 8<br>金本会議  | 5<br>火本会議                            |
| 議案(質疑、質疑<br>討論、表決)、追加<br>議案(提案説明、表<br>決)閉会 | 委員長報告(質疑<br>討論、表決)、追加<br>議案(提案説明、表<br>決)閉会 | 総務委員会・厚生<br>委員会<br>文教委員会・産業<br>建設委員会 | 一般質問       | 議案(質疑、委員<br>会付託)、追加議案(提<br>案説明、質疑、委員<br>会付託)、請願(委<br>員会付託) | 閉会委員長報告(質<br>疑、討論、表決)、議<br>案上程(提案説明) |

会議では執行部より提出された平成18年度補正予算地方自治法改正に伴う関連議案等19件を可決。また、9月議会で継続審査となっており、また平成17年度一般会計・特別会計・企業会計の決算認定議案9件は、原案のとおり認定されました。人事案件では、監査委員

に森貞章吾氏を選任することと同意、議会推薦の農業委員に野中明氏を推薦しました。

一般質問

次の11名(発言順)の議員から質問が出されました。

- 大西 佳子(無所属)
- 佐藤 壽兼(日本共産党)
- 竹村 俊一(無所属)
- 桂浦 善吾(無所属)
- 大西 勉(無所属)
- 白戸 寧(無所属)
- 佐伯 強(日本共産党)
- 近藤千枝美(公明党)
- 丸山 稔(公明党)
- 東 一夫(無所属)
- 渡部 伸二(無所属)

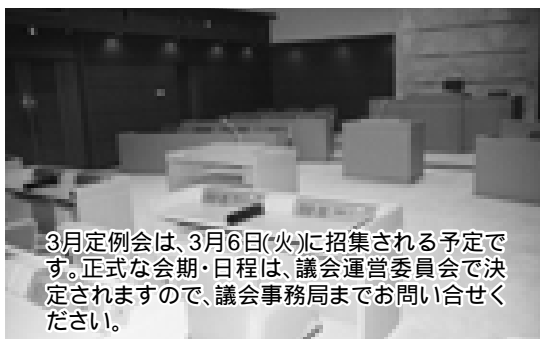

3月定例会は、3月6日(火)に招集される予定です。正式な会期・日程は、議会運営委員会で決定されますので、議会事務局までお問い合わせください。

保険年金課から

Tel.964-4408

保険料の納め忘れは  
ありませんか?

ありませんか?

国民年金保険料の納め忘れがあると、老後に受ける年金が減額されたり、受けられない場合があります。また、障害基礎年金や遺族基礎年金などについても受けられない場合があります。社会保険事務所では、皆さんの年金権を確保するため、納付期限を過ぎてても保険料が納められていない場合は「ご自宅への訪問」や「電話」により納付のご案内

内をしています。将来、年金を確実に受けるためにも、保険料はきちんと納めましょう。

個別訪問によるご案内

社会保険事務所職員や非常勤の国家公務員である「国民年金推進員」が身分証明書を携帯のうえ各家庭を訪問し、制度の説明や保険料納付の相談を行っています。電話によるご案内

社会保険事務所職員や国が委託した民間業者が、電話により納付の案内を行っています。なお、委託には徹底した守秘義務が課せられており、個人の年金情報は守られています。

新しく教育長に任命された  
寺澤房和氏を紹介します



東温市志津川在住  
教員・校長歴18年、愛媛県教育委員会等で20年、愛媛県公民館連合会事務局長を平成18年3月まで2年。  
任期は、平成18年11月27日~平成22年11月25日です。

東温市役所ファックス一覧表

(代表) FAX 964-1609

市役所(本庁)

- 1階 FAX 964-4446
- 2階 FAX 964-4447
- 4階 FAX 964-4449
- 5階 FAX 960-5186
- 川内支所 FAX 966-5679

東温市役所電話一覧表

(代表) ☎ 964-2001

- 総務部
- 総務課 ☎ 964-4400
- 企画財政課 ☎ 964-4401
- 税務課 ☎ 964-4403
- 市民課 ☎ 964-4404
- 川内支所(代表) ☎ 966-2222
- 保健福祉部
- 社会福祉課 ☎ 964-4406
- 介護福祉課 ☎ 964-4411
- 健康推進課 ☎ 964-4407
- 川内健康センター ☎ 966-2191
- 保険年金課 ☎ 964-4408
- 生活環境課 ☎ 964-4415
- 産業建設部
- 農林振興課 ☎ 964-4409
- 産業創出課 ☎ 964-4414
- 都市計画課 ☎ 964-4412
- 建設課 ☎ 964-4413
- 国土調査課 ☎ 966-2190
- 下水道課 ☎ 964-4417
- 会計課 ☎ 964-4402
- 公営企業局
- 水道課 ☎ 964-4416
- 教育委員会事務局
- 学校教育課 ☎ 964-4420
- 生涯学習課 ☎ 964-1500
- 中央公民館(代表) ☎ 964-1500
- 川内公民館(代表) ☎ 966-4721
- 図書館 ☎ 964-3414
- 〃(川内分館) ☎ 966-4721
- 歴史民俗資料館 ☎ 964-0701
- 重信学校給食センター ☎ 964-2101
- 川内学校給食センター ☎ 966-2207
- 農業委員会事務局 ☎ 964-4410
- 監査事務局 ☎ 964-4419
- 議会事務局 ☎ 964-4422
- 東温市消防署 ☎ 964-5210

**災害に備えて“いざ”というときの連絡先**

災害が発生し、または発生する恐れのある場合、市役所総務課内に災害対策本部が設置されます。

東温市災害対策本部(設置時) ☎ 964-4400

東温市役所 危機管理室 ☎ 964-4400

東温市役所(代表) ☎ 964-2001 FAX 964-1609

東温市消防署 ☎ 964-5210 FAX 964-5503

生活環境課から

Tel.964-4415

東温市環境基本計画(案)の縦覧について

東温市では、あらゆる分野において環境重視の視点を取り込んだ総合的な環境施策を推進し、環境先進都市を確立するための環境基本計画を策定しています。今回、住民の皆さんのご意見等をいただくため、東温市環境基本計画(案)を縦覧に供します。なお、東温市環境基本計画(案)は、東温市ホームページ(<http://www.city.toon.ehime.jp/>)で公開しています。

ますので、そちらもご覧ください。

縦覧及び提言期間

2月1日(木) ~ 2月15日(木)

土・日曜日・祝日を除く  
平日の午前8時30分から午後5時30分まで

閲覧場所

東温市市役所生活環境課

問い合わせ先

〒791-0292

東温市見奈良530番地1

東温市生活環境課

生活環境係

☎ 964-4415

2月 不燃物収集日程表

| 地 区             | ペットボトル、プラスチック類<br>その他燃やさないごみ | 粗 大 ご み | 蛍光灯・鏡   | 空き缶・金属類<br>びん・ガラス類 |        |
|-----------------|------------------------------|---------|---------|--------------------|--------|
|                 |                              |         |         | 4日                 | 18日    |
| 重信地区            | 樋口・牛淵団地                      | 11日 25日 | 28日     | 4日                 | 18日    |
|                 | 横河原・八反地                      |         | 4日 18日  |                    |        |
|                 | 田 窪                          |         |         |                    |        |
|                 | 志 津 川                        | 11日 25日 |         | 4日                 | 4日 18日 |
|                 | (八反地を除く)                     |         |         |                    |        |
|                 | 見 奈 良                        |         | 25日 28日 | 4日                 | 4日     |
|                 | 田 窪 団 地                      | 11日 25日 | 18日     | 4日                 | 4日 18日 |
| 川内地区            | 下 林                          |         | 25日 28日 |                    | 4日 18日 |
|                 | 上記以外の地区                      |         | 28日     | 4日                 |        |
|                 | 東谷・西谷・土谷・滑川・奥松瀬川             | 5日 22日  | 22日     | 15日                | 26日    |
|                 | 北方東・北方西・南方東・南方西              | 6日 23日  | 23日     | 16日                | 27日    |
| 町東・町西・前松瀬川・横灘団地 | 7日 21日                       | 21日     | 14日     | 28日                |        |

2月12日(月)の「燃やすごみ」は平常どおり収集します。



クラウス先生の

# ALETから おまかせ ひと言

2月14日 バレンタインデー



昔の伝説によると、聖バレンタイン氏は紀元後2世紀にローマ帝国に住んでいました。人々によると、バレンタイン氏は結婚を認められていないカップルの結婚式を秘密にとりおこなって、お花をプレゼントしていたそうです。

彼は、ローマ帝国の皇帝にたてついたことにより処刑されました。その処刑日が2月14日「ローマのルペルカリアの祭り」の日でした。儀式の中で未婚の男性たちが未婚の女性の名前を書いたくじのような紙を1枚引き、その二人がカップルになるという習慣がありました。

今日でも、この習慣が少し変化して残っています。現在では、女性の名前を書いた紙はありません。お互いに愛し合っているカップルの間で、男性から女性に手紙や小さなプレゼントを贈るようになっています。

日本とは逆で、ヨーロッパでは男性が好きな女性にプレゼントや素敵な花を贈るのが普通です。

日本でも、ヨーロッパのスタイルを取り入れてみてはいかがでしょう。

## English

### 14 February-Valentine's Day

According to old legends Saint Valentine lived during the 2nd century AC in the Roman Empire. People say that he always secretly married couples who were not allowed to be together and gave them flowers as a present. He was executed by order of the Roman Emperor for some wrong-saying. His execution was on 14 February, the Roman "Lupercalia" festival. In a ceremony unmarried boys picked something like lottery tickets with the names of unmarried girls and they were then connected to each other. Today this custom is still alive, with little changes. There are no lottery tickets, but people who love each other write letters or give a small present. Contrary to Japan, in Europe, it is the man who gives a present to the woman he likes or loves, normally some nice flowers. So, why not follow the European style!

# ふれあい広場

「ふれあい広場」に耳寄りな情報をお寄せください。満1歳ハッピーバースデーのコーナーでは、3月生まれの満1歳児を募集します。2月9日までに総務課広報公聴係(TEL 964-4400 E-mail:soum@city.toon.ehime.jp)まで写真とコメントをお寄せください。

## 東温市連合婦人会による防災研修



12月10日、日本赤十字愛媛県支部より加地先生を招いて、安心安全な地域となるよう、災害時の現状や救急時の対応について学習しました。災害時の非常炊き出しの方法として、ポリ袋でご飯を炊く炊飯法やAEDの使用方法等の指導を受け、日ごろの防災意識の大切さを学びました。持ち寄りの材料でつくった温かい味噌汁と即席漬けで、アツアツのポリ袋ご飯を試食しました。

今年も「きらり東温」は、男女が共に生き生きと暮らせる地域を目指し活動していきます。活動に興味のある方は、山内(☎964・562)まで連絡をお願いします。



## きらり東温からお知らせします

きらり東温では、12月2日に「エコクッキング(おせち料理)」を行いました。皆さんは、おせち料理をどうされましたか。スーパーでもパートでも、豪華なおせち料理がすぐ手に入る時代ですが、地産地消や食育の言葉のとおり、一品でも地元で安全な野菜を使用して、手作りの暖かい家庭の味を伝えていきたいものです。きらり東温の伊賀ツタエさんのご指導で、とても美味しいおせち料理を調理しました。豊作祈願、子孫繁栄、長寿、縁起を祈るなどそれぞれ、それぞれの料理の意味を確認しながら、栄養バランスや保存食としての素晴らしさ、先人の知恵を改めて知ることができました。

# 満1歳

Happy Birthday



北方 南

知澄くん  
(12月15日生)

いつも元気いっぱいニコニコ笑顔のとも君、1歳おめでとう!

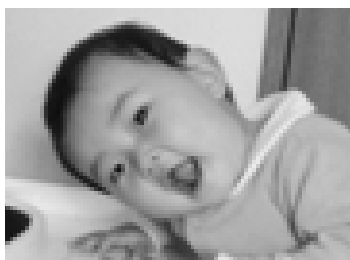

田窪 大西

菜花ちゃん  
(1月24日生)

いつも元気な笑顔の菜花ちゃん、誕生日おめでとう。菜っちゃんの笑顔が大好きです!



見奈良 倉橋

凜帆ちゃん  
(2月17日生)

素直で明るく元気な女の子に育ってね。



12月15日、重信川河川敷で恒例となったたばこ組合東温支部の会員約30名がボランティア清掃を行いました。横河原の広場に集合したメンバーはそろいのエプロンを身につけ、冷たい北風のなか、約一時間で軽トラックいっぱいのごみを拾い集めていました。



11月18日、県総合運動公園体育館で開かれた第39回愛媛県スポーツ少年大会に参加した東温ジュニアバレーボールクラブは、みごとブロック優勝して予選を突破しました。11月25日の愛媛県武道館での決勝大会では、ベスト8という優秀な成績を残しました。

## Meeting place

### 愛媛銀行ふるさと振興基金から表彰

「どてかぼちゃカーニバル」を主催する東温市青年農業者が地域の活性化に貢献してきたとして愛媛銀行から表彰されました。これは、愛媛銀行がふるさと振興金を設立して、愛媛県内の産業経済の発展とふるさとの振興を目的とする助成事業で、産業活動又は文化活動の実績ある団体を表彰しています。東温市青年農業者は、長年開催してきた功績が認められ、今回の授与となりました。



### 第2回 スプリング フェスティバル東温

日時 2月14日(水)  
17時30分開場  
18時開演

場所 坊っちゃん劇場



問い合わせ先 東温高校 (☎964-2400)

地域に根ざした学校を目指す東温高校の、獅子舞部、ダンス部、コーラス部、吹奏楽部による合同発表会です。今年は坊っちゃん劇場で開催します。入場は無料です。是非ご来場ください。

### NPO生涯学習

#### プログラムから

「パソコン相談室」のご案内  
あなたの「困った」を解決します!自分のパソコン持ち込み可。お気軽にどうぞ。

日時 2月24日(土)  
10時~12時

場所 中央公民館

第一研修室

参加費 無料

申込先

NPO生涯学習

プログラム

☎955・1975

e-mail

sgedu@k4.dion.ne.jp

ホームページアドレス

<http://homepage2.nifty.com/sg-program/>



## 募集



### 放送大学で 学んでみませんか？

放送大学はテレビで授業を行う通信制大学です。

大学や大学院の授業科目を1科目から気軽に学べるチャンスです。あなたも、この機会に放送大学で学んでみませんか。

大学卒業を目指す方は18歳以上で大学入学資格がある方

全科履修生コース  
大学卒業が認定された場合は、学士(教養)の学位が授与されます。

好きな科目だけ選びたい方は

15歳以上

選科履修生コース

一年間の選科履修生として入学できます。

科目履修生コース

半年間の科目履修生として入学できます。

ただいま、平成19年度の第1学期生を募集しています。出願受付期間は、2月15日までとなっています。くわしい資料は、次のところまでご請求ください。

〒790・0826

松山市文京町3

(愛媛大学内)

放送大学愛媛学習センター

☎923・8544

ホームページ

<http://www.u-air.ac.jp>

## 県政モニターを 募集します

県では、県民の皆さんの声を県政へ反映させるため、県政に対して建設的なご意見・ご提言をいただく県政モニターを募集しています。

募集人数

5名以内(東温市)

任期

委嘱の日から平成21年3月31日まで

応募資格

県内にお住まいの20歳以上の方

公務員、県政モニター経験者を除く

応募方法

市町・県の施設に設置している県政モニター応募用紙に必要事項を記入のうえ、松山地方局総務調

整課に提出してください。選考の結果は全員にお知らせします。

応募締切

2月28日(水)当日必着

問い合わせ先

松山地方局総務調整課

☎941・1111

## 重信川河川愛護モニター なりませんか

松山河川国道事務所では、日常生活で気づいた河川に関する情報を河川管理者に伝えるほか、河川愛護思想の普及・啓発活動を行っていただく「重信川河川愛護モニター」を募集しています。

募集人数は、重信川と石手川の一部を9区間に区切り、一区間当たり一人です。20歳以上で活動範囲の近隣

## 新春将棋大会結果発表!

1月7日(日)に中央公民館で実施された新春将棋大会の結果を報告します。



|         |         |
|---------|---------|
| A級      | B級      |
| 1位 上村修一 | 1位 永田武雄 |
| 2位 村上昭雄 | 2位 杉本忠義 |
| 3位 細井 聡 | 3位 森 善政 |

に居住し、月1回程度の定期報告が条件で、任期は原則一年です。(月額4,000円程度の手当てあり) 活動内容、活動区間、応募方法等の詳細は、次のところまでお問い合わせいただくか、松山河川事務所のホームページをご覧ください。なお、締め切りは、2月23日金の17時必着となっています。

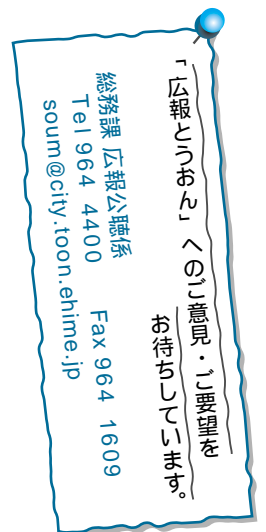

「広報とうおん」への「意見・要望」を  
お待ちしています。

総務課 広報公聴係  
Tel 964 4400 Fax 964 1609  
soum@city.toon.ehime.jp

映画「となり町戦争」2月3日(土)全国公開!  
上映館 重信・大街道・大洲・今治  
各シネマサンシャイン



東温市は、映画「となり町戦争」を応援しています。

多数のご応募をお待ち  
しています。

問い合わせ先

〒791・1113

松山市森松町454 47

国土交通省四国地方整備局

松山河川国道事務所

重信川出張所

☎958・8215

http://www.sk.r.milit.go.

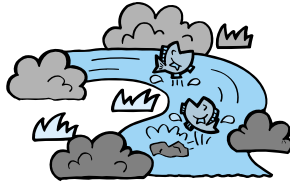

東温高校男子ソフトボ  
ル部の協力により、昨年の  
全国高校総体優勝の千葉敬  
愛高校他、全国の強豪12校  
が東温市に集結し、全国レ  
ベルの大会を開催します。  
是非、この機会にソフト  
ボールの醍醐味を味わって  
ください。



東温市ソフトボール

フェスティバル07

催し



自衛隊ミニコンサート

日時 3月4日(日) 15時

場所 県民文化会館

サブホール

演奏部隊

海上自衛隊

呉音楽隊

応募方法

入場整理券が必要です。

返信用の封書に切手を貼

り、本人の氏名、住所を

記入し、裏面に必要枚数

(5枚まで)を記入した

ものを同封し次のところ

まで応募してください。

応募先

〒790・0003

松山市三番町8丁目

352 1

愛媛地方協力本部内

入隊入校激励会支援委員会

応募締め切り

2月16日金消印有効

問い合わせ先

☎964・4403

大会事務局(池田)

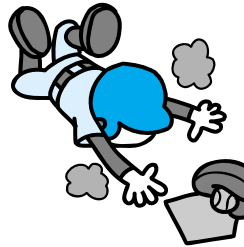

お知らせ

行政書士会

無料相談センター

愛媛県行政書士会では、  
無料相談センターを開設し  
ています。

あなたの身近にある、許

認可や権利・義務・事実証  
明等に関するさまざまな法  
律上の問題について、相談  
を承ります。相談は、すべ  
て電話による予約制となっ  
ています。

皆さんのご相談をお待ち  
しております。

愛媛地方協力本部内  
入隊入校激励会支援委員会

応募締め切り

2月16日金消印有効

問い合わせ先

愛媛地方協力本部内

入隊入校激励会支援委員会

☎941・8382



毎月第2、第4水曜日  
(祝祭日の場合はその翌日)  
10時から15時  
電話による予約制  
愛媛県行政書士会無料相  
談センター  
☎964・1443

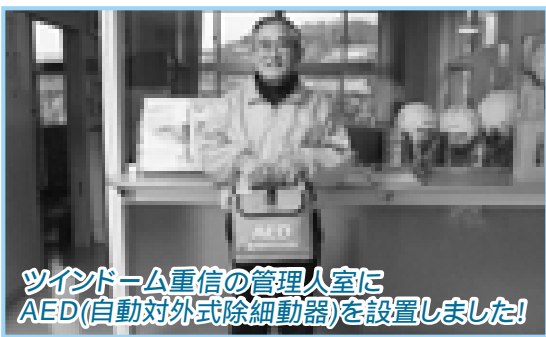

ツインドーム重信の管理人室に  
AED(自動対外式除細動器)を設置しました!





# 学びの扉

プチSARADA!  
世界に飛び出せ!  
キッズ広場!!

世界56か国を訪れた講師  
たちが、英語や国際マナー  
をわかりやすく指導します。

日時 2月14日・28日水  
16時30分～17時30分  
(受付16時20分まで)  
場所 中央公民館 2階  
第1・2研修室他

プチSARADA!

わくわく工作ランド

日時 2月13日・27日火  
3月13日・27日火  
16時30分～17時30分  
場所 中央公民館 3階会議室  
募集人数 20名  
受講資格  
市内の小学校・中学校に  
通う児童・生徒

プチSARADA!  
ジュニアパソコン広場

日時 2月10日・24日土  
3月10日・24日土  
9時～12時  
(受付9時まで)  
場所 中央公民館  
2階 青年室

わんぱく広場 Aコース

日時 2月24日土  
内容 アクロス重信施設体験、  
閉講式  
場所 アクロス重信  
その他詳細は決定したい  
団員に連絡します。

わんぱく広場 Bコース

日時 2月10日土  
内容 伊方発電所&町並見学、  
閉講式  
場所 伊方町及びその周辺  
その他詳細は決定したい  
団員に連絡します。

川内公民館さくら講座  
氣功体験教室

日時 2月27日火  
14時～  
場所 川内公民館  
講師 氣功指導者  
豊島 由理子先生  
募集人員 30名  
参加費 無料  
内容 心と体が柔らかく軽くな  
る

募集締切 2月21日水  
問い合わせ先 川内公民館  
☎966・4721

総合型地域スポーツクラブ  
川内さくらクラブからの  
お知らせ

キッズサッカー教室  
日時 2月4日日  
10時～12時  
場所 川上小学校 体育館  
参加費  
会員 100円  
会員外 200円

持参品  
体育館シューズ、飲み物  
タオル  
参加者  
市内在住または通学の幼  
稚園・保育園児(4歳以  
上)から小学2年生まで  
の男女

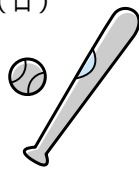

野球教室  
日時 2月18日日  
13時～15時  
場所 川内中学校

参加費  
会員 子ども 100円  
会員外 子ども 200円  
持参品  
運動のできる服装、飲み  
物、タオル  
参加者 中学生以下

テニス教室

日時 2月25日日  
9時～11時  
場所 らくれんテニスコート  
参加費  
会員 大人 200円  
中学生以下 100円  
会員外 大人 500円  
中学生以下 200円

持参品  
ラケット  
参加者  
市内在住または勤務して  
いる方

ウィンターフェスティバル

日時 2月18日日  
9時～15時  
場所 川内中学校 体育館  
グラウンド  
内容 スポーツ教室・バザー等  
参加費  
無料

申込・問い合わせ先  
川内さくらクラブ事務局  
☎966・4721

全国大会(体育関係)に  
出場される皆さんへ

東温市では、国体等の全  
国大会等へ出場される方を  
対象に激励金を交付してい  
ます。激励金を受けるため  
には、大会15日前までに申  
請が必要です。  
なお、平成19年4月1日  
より交付対象者が選手名簿  
に登録された方のみとなり  
ますのでご注意ください。

図書館の行事を  
お知らせします!

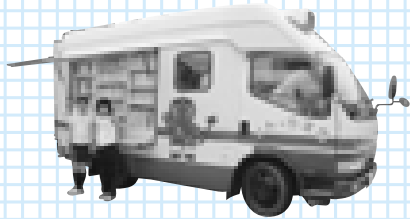

休館日  
2/5、11、12、18、19、26、28

移動図書館車

- 🚌(上林小学校)  
2月1、15日(木)
- 🚌(拝志小学校)  
2月2、16日(金)
- 🚌(北方・松瀬川・南方)  
2月3、17日(土)
- 🚌(北吉井幼稚園)  
2月6、20日(火)
- 🚌(重信幼稚園)  
2月7、21日(水)
- 🚌(上樋・播磨台・野田・新村  
北野田)  
2月8、22日(木)
- 🚌(上村・下林・上林)  
2月9、23日(金)
- 🚌(則之内東・河之内・滑川・土谷  
松瀬川)  
2月10、24日(土)
- 🚌(南方・吉久・井内・則之内西)  
2月25日(日)
- 🚌(志津川・八反地・西岡・田窪  
牛淵)  
2月14日(水)
- 🚌(山之内・樋口・横河原)  
2月13、27日(火)

- 読書会「源氏物語」  
2月7、21日(水) 13:30 ~  
中央公民館  
たまゆら読書会  
2月5、19日(月) 10:00 ~  
北野台団地集会所  
川内中央読書会  
2月25日(日) 14:00 ~  
川内公民館 応接室  
おはなし会  
2月10、24日(土) 11:00 ~  
ちびたちびこのおはなし会  
2月8日(木) 10:00 ~  
ちびちびちゃんのおはなし会  
2月22日(木) 11:00 ~

図書リサイクルコーナー新設  
玄関入口に毎日置いてます。

問い合わせ先  
図書館 ☎964-3414  
図書館(川内分館) ☎966-4721



東温市立図書館は  
パート職員を募集します!

東温市立図書館では、平成19年4月から勤務していただけるパート職員を募集します。

私たちは、市民の皆さんに愛される図書館を目指していますので、一緒に汗を流していただける方のご応募をお待ちしています。

図書館カウンター業務

募集人員 10名程度  
時間給 770円  
(交通費・社会保険等は  
ありません)

労働時間

5時間/日 程度  
(8時30分~13時30分/  
13時30分~19時の交代制)

応募資格

パソコンで文字入力ができる方

勤務可能な方

土曜日、日曜日、祝日の勤務可能な方

移動図書館車運転業務

募集人員 3名程度  
時間給 850円  
(交通費・社会保険等は  
ありません)

労働時間

4・5時間/日  
(8時30分~13時/13時  
~17時30分の交代制)

応募資格

普通自動車運転免許のある方(マニュアル車の運転可能な方)

勤務可能な方

明るくさわやかな対応のできる方

共通事項

土曜日、日曜日、祝日の勤務可能な方

勤務場所

東温市立図書館(本館)  
東温市見奈良509番地3  
採用期間  
平成19年4月1日~  
平成19年9月30日

休日

図書館の勤務スケジュールによる  
応募方法  
履歴書余白に希望する職種をご記入ください。  
(例:カウンター業務希望)  
履歴書(写真添付)を2

月20日(火)までに東温市立図書館まで提出してください。  
提出は、図書館の開館時間中にお願います。  
履歴書は郵送可能です。ただし、2月20日(火)17時30分までに必着のこと  
試験方法  
面接で審査を行います。  
試験日等  
応募者にお知らせします。



## いきいき健康講座

毎日をいきいきと過ごすため、生活習慣病の予防やこころの健康づくりについて、次のとおり健康講座を開催します。お気軽にご参加ください。

| 日時                              | 内容  | 場所           |
|---------------------------------|---|--------------|
| 2月13日<br>(火)<br>14:00~<br>15:30 | 講演「更年期からの健康づくり<br>～更年期のからだと心～」<br>愛媛大学医学部 公衆衛生・健康医学<br>渡部 和子 先生 | 川内<br>健康センター |

受付時間 開催時間の30分前より、受付を開始します。

参加費 無料

申し込み 健康推進課までお申し込みください。

## 若い女性の健康講座

東温市では、若い頃からの自分の心身や生活習慣を見直す機会として、若い女性の健康講座を開催します。ご自分や家族の健康についてゆっくり考えてみませんか？興味のある方は、是非お申し込みください。

| 日時                              | 内容  | 場所                        |
|---------------------------------|---|---------------------------|
| 2月15日<br>(木)<br>10:00~<br>11:30 | 講演<br>「虫歯と歯周病のやさしいはなし」<br>講師 歯科医師 渡部 祐子 先生                                | 中央公民館<br>第1・2研修室          |
| 2月22日<br>(木)<br>10:00~<br>11:30 | 講演及び実技<br>「若さと健康を保つために」<br>～運動をしてリフレッシュ～<br>講師 エアロビクスインストラクター<br>井門恵理子 先生 | 中央公民館<br>第1・2研修室          |
| 3月1日<br>(木)<br>10:00~<br>13:00  | 講演及び調理実習<br>「健康のはじまりは朝ごはんから」<br>講師 東温市管理栄養士 宮内 嘉珠                         | 中央公民館<br>第1・2研修室<br>栄養指導室 |

参加者 20歳以上の若い女性 募集人数 30名

参加費 無料

申込方法 ご希望の方は健康推進課までご連絡ください。



いきいき健康講座

「睡眠をとって健康貯金～よい睡眠がとれていますか～」

## ドクターの健康百科

### 屈折異常の新しい捉え方 (波面収差解析)

眼科医 生島 操

目の屈折異常には遠視、近視と乱視があります。主に目の黒目(角膜)と瞳のすぐ後ろにある水晶体がレンズの働きをしていて、遠方からやって来た光線を眼底の網膜上の一点に収束させ、それを焦点といいます。

その焦点が網膜の後ろにできる場合を遠視、前方にできる場合を近視といい、目のレンズの縦方向と横方向による焦点(線)の位置が異なる場合を正乱視といいます。眼科臨床では遠視と近視は球面レンズを用いて矯正し、正乱視は円柱レンズで矯正します。しかし目のレンズの例えば角膜の形状異常などによる屈折面が不規則な不正乱視は定量的に数値として捉えることがむずかしく、めがねで矯正することはできません。

近年新しい検査器機の開発と臨床応用が進み、波面収差解析によって不正乱視を高次収差として定性的、定量的に評価できるようになりました。収差とは収束するはずの光が一点に収束しない「ずれ」をいいます。上記のめがねで矯正できるものが2次収差で、矯正できない3次以上のものが高次収差です。実は球面レンズにもレンズ周辺部を通った光線は焦点に収束しないという球面収差があり、これも高次収差です。収差があると像がくっきりと鮮やかには見えません。

波面収差解析により、ヒトの目は加齢とともに全体として高次収差が増し、それは主として水晶体の球面収差が変化するためと分かってきました。角膜のそれは20歳台でも50歳台でもあまり変わらず十(プラス)の収差を持っていますが、水晶体は20歳台では-(マイナス)の収差で、次第に負を正に転じて50歳台では十に増加します。したがって若い頃は+、-で打ち消し合い、目全体として収差がほとんどなく高品質でシャープな像が得られますが、加齢とともに十、十で加算されて収差が増し、霧視を引き起し鮮明さが低下していきます。

器機や手技の進歩により白内障手術では良好な術後視力がほぼ約束されるようになった今日、一層良質な視機能を得るために目の中に移植する眼内レンズにも、術後に目の球面収差が少なくなるような非球面レンズを選択するケースも増えてきています。

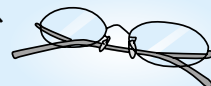

# やっぱい健康

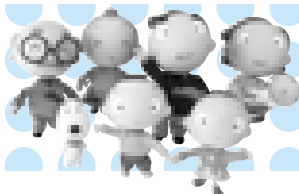

## 母子保健事業



### 乳幼児健診・相談・教室

| 事業名            | 内容   | 対象児               | 実施日          | 時間                                      | 場所       |
|----------------|--|-------------------|--------------|---|----------|
| 赤ちゃん相談         | 身体計測・育児相談<br>栄養相談                                      | 乳幼児               | 毎週水曜日        | 9時～12時                                  | 川内健康センター |
| 離乳食教室          | 離乳食のすすめ方についての学習<br>個別相談                                | 平成18年<br>10月・11月生 | 2月15日<br>(木) | 受付：<br>13時15分～<br>教室：<br>13時30分～<br>15時 | 中央公民館    |
| 7か月児教室         | この時期におこりやすい<br>病気についての話<br>事故予防の話<br>個別相談              | 平成18年7月生          | 2月21日<br>(水) | 受付：<br>12時45分～<br>教室：<br>13時～<br>14時30分 |          |
| 10か月児教室        | 歯の生え始める時期の歯<br>に関する学習<br>絵本の読み聞かせや親子<br>あそびの紹介<br>個別相談 | 平成18年4月生          | 2月21日<br>(水) | 受付：<br>9時45分～<br>教室：<br>10時～<br>11時30分  |          |
| 3歳児<br>健康診査    | 3歳児の健康の確認と相談   | 平成15年<br>7・8月生    | 2月14日<br>(水) | 受付：<br>13時～<br>14時30分                   |          |
| 育児・発達<br>相談ひろば | お子さんの運動やことば<br>の発達、遊び方・かわり<br>方などの相談や体験学<br>習          | 幼児と保護者            | 2月16日<br>(金) | 9時30分～<br>11時                           |          |

## 老成人保健事業



### 健康相談・栄養相談

血压測定、尿検査等を行っています。健康に関することはお気軽にご相談ください。

日時 毎週水曜日 9時～12時

場所 川内健康センター  
市役所2階 健康推進課

### 病態別栄養相談(予約制)

日時 2月9日・23日(金) 9時～12時

場所 中央公民館

### こころの健康相談

原因はわからないがしんどい、人間関係がうまくいかないなど、心や体の相談、認知症等介護の相談です。

日時 2月9日(金) 14時～16時

真光園 大久保 巖彦医師

2月21日(水) 10時～12時

久米病院 大上 まどか医師

場所 川内健康センター、市役所および家庭訪問

内容 精神科医師を交えた相談(予約制)

### 精神保健家族教室

家族の方を対象に、病気や障害に関する知識を学習したり、病気への理解を深めたり、家族同士の支え合いの場として教室を開催しています。今年度は2月が最後になりますが、お気軽にご参加ください。

日程 2月19日(月)

場所 中央公民館 2階 第1研修室

開催時間 13時30分～15時

申し込み 健康推進課までお申し込みください。

内容 講演「新しい制度について～地域福祉権利擁護事業と成年後見制度について～」

講師 東温市包括支援センター 社会福祉士 岡田 多恵子



# CALENDAR

くらしのカレンダー

2

3

|       |  |
|-------|--|
| 2/1 木 | ふれあい相談 13:00~ 福祉館  |
| 2 金   |  |
| 3 土   |  |
| 4 日   | 当番医 中野クリニック TEL 960-5800   |
| 5 月   |  |
| 6 火   | 健康体操 19:30~ 福祉館  |
| 7 水   | いきがい大学 13:30~ 中央公民館  |
| 8 木   | ふれあい相談 13:00~ 農村環境改善センター<br>行政相談 13:00~ 農村環境改善センター<br>人権問題懇談会 19:30~ 福祉館 |
| 9 金   | レディース学級 13:30~ 川内公民館   |
| 10 土  | わんぱく広場 Bコース 8:30~<br>プチSARAダ!「ジュニアPC広場」9:00~ 中央公民館                       |
| 11 日  | 建国記念の日<br>当番医 中川病院 TEL 976-7811  |
| 12 月  | 振替休日<br>当番医 藤石医院 TEL 964-1234<br>「燃やすごみ」は平常どおり収集します。                     |
| 13 火  | 健康体操 19:30~ 福祉館<br>プチSARAダ!「わくわく工作ランド」 16:30~ 中央公民館                      |
| 14 水  | プチSARAダ!「世界に飛び出せ!キッズ広場!」16:30~ 中央公民館                                     |
| 15 木  | ふれあい相談 13:00~ 福祉館<br>人権相談所 13:00~ 市役所                                    |
| 16 金  |  |
| 17 土  |  |
| 18 日  | 当番医 愛媛病院 TEL 964-2411  |
| 19 月  | 行政相談 13:00~ 福祉館  |
| 20 火  | 健康体操 19:30~ 福祉館  |

## 季節の足音



立春の2月4日、愛媛県内の中学校では2年生を対象とした「少年式」が行われます。これは、昔の元服に由来するもので、14歳になる男女をお祝いする日ですが、すべての都道府県で行われているわけではないようです。全国的にみると貴重な少年式。その意義をよく理解して、大切にしていきたいものです。

【平成5年2月】

季節の足音が聞こえる懐かしい写真を紹介します。

## あのことろ

|       |  |
|-------|--|
| 21 水  | 人権相談所 13:00~ 川内公民館<br>各種相談事業 13:00~ 福祉館  |
| 22 木  | ふれあい相談 13:00~ 農村環境改善センター   |
| 23 金  |  |
| 24 土  | わんぱく広場Aコース 9:00~ アクロス重信<br>プチSARAダ!「ジュニアPC広場」 9:00~ 中央公民館                          |
| 25 日  | 当番医 西野内科クリニック TEL 964-2200   |
| 26 月  |  |
| 27 火  | 健康体操 19:30~ 福祉館<br>プチSARAダ!「わくわく工作ランド」 16:30~ 中央公民館<br>さくら講座「氣功講座」 14:00~ 川内公民館    |
| 28 水  | さくらの湯 休館日<br>プチSARAダ!「世界に飛び出せ!キッズ広場!」 16:30~ 中央公民館<br>各種相談事業 10:00~ 市役所 13:00~ 福祉館 |
| 3/1 木 | ふれあい相談 13:00~ 福祉館  |
| 2 金   |  |
| 3 土   |  |
| 4 日   | 当番医 泉内科 TEL 966-2226   |
| 5 月   |  |
| 6 火   | 健康体操 19:30~ 福祉館  |

不燃物ごみの収集日は「スポットニュース」(P.19)をご覧ください。  
図書館行事の日程は「情報アラカルト」(P.25)をご覧ください。  
保健行事の日程は「わが家の健康カレンダー」をご覧ください。

## 編集後記

新しい年が始まりました。皆さんは、どのように2007年を迎えられましたか。気持ちも新たに新年をスタートしたいところですが、自分といえは、昨日までと何ら変わりのない日々だったような気が...

整理できずに汚れていた机の回りは、年末年始の休暇の中に、つかの間の整理がされていましたが、仕事始め初日から元のもくあみ、以前にも増して煩雑に資料や書類が山のように積み上げられてしまいました。そこで、今年の目標が決定。「もう少し机の上をきれいにしよう。整理整頓に心掛けよう。しかし、「広報は机の上で作っているんじゃない。現場で作っているんだ。」なんて言い訳の言葉が既に出来あがっている今日この頃です。