

12/8

地域振興の拠点としてスタート

東温市商工会 合併調印式

商工会合併契約調印式



急速な市町村合併と県の商工会等合併の基本方針に基づいて、商工会でも自主的な合併に向けた取組みが進んでいます。12月8日、重信町商工会と川内町商工会の合併調印式が重信町商工会館で開催されました。調印式では、多数の関係者が見守るなか、両会長と高須賀市長が合併契約書に調印し、4月1日の東温市商工会の発足に合意しました。新しく誕生する商工会には、地域振興のけん引役となるよう期待が高まっています。



12/16

年末年始を交通安全で！

年末交通茶屋

12月16日、西岡の県道沿いで年末交通茶屋が開かれました。恒例となったこの茶屋には、松山南警察署員や交通指導員らとともに、北吉井幼稚園の園児60名ほどが招かれ、意気揚々と参加していました。子どもたちが「安全運転してくださいね。」と声をかけ、カーネーションの花束と交通安全グッズを手渡すと、茶屋に立ち寄ったドライバーは、年末年始の交通安全を誓っていました。



12/26

寒さに負けず 好ゲーム

老人クラブ ペタンク大会

ペタンクとは、南仏生まれの誰でも楽しめる球技で、ヨーロッパを中心に普及しているスポーツです。最近では、体力や経験に応じた楽しみ方ができることから、日本でも年々競技人口が増えています。12月26日、老人クラブ主催のペタンク大会が総合運動公園で開催され、市内各地から約200名のお年寄りが挑戦しました。北風が吹くなか、参加者は目標となる小さい球に向かって金属製の球を投げ合い、好ゲームを繰り広げていました。



12/26~30 市長が年末消防夜警を激励！ 東温市消防団

暮れも押しつまった12月26日から30日にかけて、市内一斉に東温市消防団が年末夜警を行いました。年末夜警は、消防団員が夜間、地元の消防詰め所に待機し、消火活動が行えるよう備えながら、住民に防火を呼びかけるものです。27日と28日には、高須賀市長や松山南警察署長などが地区を巡回し、消防団員の安心・安全のまちづくりへ向けた取組みを激励していました。



12/30 酉から戌へ 大絵馬を奉納 水天宮で干支送り

穏やかな晴天の12月30日、横河原の水天宮で恒例の干支送りが行われました。東温高校美術部の生徒たちによって作られた大絵馬には、今年の干支である愛らしい2匹の戌が描かれていました。たたみ3畳分ほどあろうかと思われる大絵馬は、地元のまちおこしグループ・いずみ会のメンバーによって境内まで運ばれると、酉の絵馬と交替され、無事に干支送りが済まされました。



1/4 創造と挑戦への決意を！ 市役所仕事始め式

仕事始めの4日、市内では官公庁や多くの企業で2006年の業務がスタートしました。市役所では午前9時30分から仕事始め式が開かれ、高須賀市長が係長相当職以上の職員を前に、東温市総合計画などの策定や行財政改革の実行を課題に挙げながら「時代を乗り切る識見をひとり一人が身に付け、創造と挑戦する気持ちを持ちながら、市政の推進に努めてください。」とキラリと光るまちづくりへ向け、激励と奮起を促しました。



1/7 今年も無病息災でよい年に 七草がゆを食べる集い

1月7日、川内公民館で、恒例の七草がゆを食べる集いが開かれました。七草がゆとは、おせち料理で疲れた胃を回復させるためのもので、これを食べると1年中風邪を引かないで健康に過ごせると言われています。会場にはみずみずしい春の七草も飾られ、毎年楽しみにしているお客さんが心のこもった温かい七草がゆのおもてなしに一足早い春の訪れを感じていました。



SPOT NEWS

スポットニュース

市役所からのお知らせ

総務課から

Tel.964-4400

平成18年度臨時職員
を募集します

市では、平成18年度臨時職員を次のとおり募集します。

- 採用職種
- 事務職員 若干名
平成18年4月1日現在40歳までの者
- 保健師 若干名
平成18年4月1日現在55歳までで、保健師資格を有する者(育休代替)保育士 若干名
平成18年4月1日現在55歳までで、保育士資格を有する者
- 幼稚園教諭 若干名
平成18年4月1日現在55歳までで、幼稚園教諭資格を有する者
- 調理員 若干名
平成18年4月1日現在55歳までの者
- 保育所・給食センターに勤務

給食センター配達・調理員 若干名
平成18年4月1日現在55歳までの者

普通自動車免許を有する者
学校施設への給食の配達および調理業務

採用試験

日時
平成18年3月5日(日)
午前9時から

場所
市役所会議室

試験の内容
作文・面接

合格発表
3月中旬

採用期日
平成18年4月1日

受験手続き
次の書類に必要事項を記入し、市役所総務課人事係まで提出してください。

- 履歴書(申込日前3か月以内に撮影した写真を添付)
- 健康診断書
- 資格証明書の写し

(保健師、保育士、幼稚園教諭)

受付期間

2月6日(月)～2月23日(木)

持参による申込
平成18年2月6日(月)から2月23日(木)までの勤務時間中(月曜日から金曜日までの午前8時30分から午後5時15分まで)に受付します。

郵送による申込
平成18年2月6日(月)から2月23日(木)までの消印があるものまで受付します。簡易書留等確実な方法で郵送してください。



申込・問い合わせ先
〒791-0292
東温市見奈良530番地1
東温市役所
総務部総務課人事係
☎964-4400

社会福祉課から

Tel.964-4406

交通災害共済の加入
方法が変わります

平成18年度申込分から、交通災害共済の加入方法が次のとおり変更します。

変更点

- 加入者ご自身が、直接各金融機関に納付することになります。(市役所・支所でも納付できません)
- 申込書の内容に変更がある場合は、市役所・支所にて手続きが必要です。
- 納付の際、加入者証(領収書兼用)が発行されません。

【金融機関】

- 伊予銀行・愛媛銀行・えひめ中央農業協同組合・松山市農業協同組合・愛媛信用金庫の各本・支店で取り扱います。郵便局は納付できません。

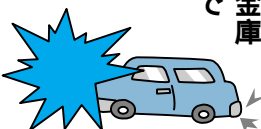

いわがらこども館だより★

今月の行事をお知らせします。

親子で楽しむお話し会
 幼児と保護者を対象とした絵本の朗読を
 次のとおり行います。お気軽にご参加ください。
 2月 8日(水)15時～15時30分
 2月15日(水)11時～11時30分
 いわがらこども館1階 図書室
 ☎960-5003まで



「広報とうおん」はインターネットでも
 ご覧いただけます。
<http://www.city.toon.ehime.jp/>

地域子育て支援センター
 から Tel.966-2080

子育てを応援します！

市では、子どもたちの健やかな成長を願って、子育ての不安や悩みを気軽に相談できる場として、また、地域における総合的な子育て支援を行う拠点として子育て支援センターを開設しています。

子育て広場

親子でミニコンサートを楽しんだり、親子ふれあい遊びなどをします。

日時 2月4日(土)
 9時30分～11時
 (受付9時～9時30分)

集合場所

川内保育園遊戯室

内容

ミニコンサートと親子ふれあい遊び

あおぞら広場

園児と一緒に親子で砂場や遊具、おもちゃなどで遊びませんか？遊んだ後は、紙芝居や絵本の読み聞かせ、

手遊びなどを行っています。
 (場所が変わります。お間違えのないようにお越しください。)

火曜日 9時～11時

場所 福祉館

金曜日 9時～11時

場所 川内健康センター2F

(こつばの教室)

育児相談

子育ての悩みや不安なことなどの相談をお受けしています。お気軽にお電話ください。



いきいき子育てサポートセンターから Tel.990-1130

「ファミリー*サポート*とうおん」のご案内

利用会員(子育てを助けて欲しい人)と協力会員(子育ての手助けや協力をしてあげたい人)を登録会員制度で、組織化した子育て支援です。

こんな時に利用できます
 ・ 保育所、幼稚園などの送り迎えや急な仕事や体調が悪くて、子どもを預けたい！
 * 毎月1回情報交換と研修会(調理実習、体操、講演会)等の楽しい集まりもあります。
 協力会員さん大募集!!
 あなたも子育て支援、子育てサークルで活躍してみませんか!

「ファミリー*サポート*子育てサークル」のご案内

「新しい遊びが知りたい」「お友達が欲しい」と感じているお母さんのための、

遊びとおしゃべりの場です。
 毎月1回、誰でも参加できるサークルとして、「ファミリーサポート*とうおん」が実施しています。みんな子育ての輪を広げましょう。

子育てサークル
 ・ 場所 中央公民館
 ・ 2階大ホール
 ・ 日時 毎月第2火曜日
 9時30分～11時30分
 ・ 内容 自由遊び
 集団遊び

* 託児コーナーもあります。
 2月14日の予定
 「親子体操」
 3月14日の予定
 「ひな祭り会」

問い合わせ先
 「ファミリ
 ー*サポ
 ト*とう
 おん」および
 「ファミリ
 *サポ
 ート*子
 育てサー
 クル」のくわしいお問い
 合せは、次のところまで
 ご連絡ください。



・ 東温市田窪2370番地
 (中央公民館内)
 ☎FAX 990-1130

生活環境課からお知らせです

六価クロム地下水モニタリング調査結果について(12月20日採水分)
牛淵地区六価クロムの地下水等モニタリング調査地点(9箇所)のうち、1地点の観測用井戸で環境基準値を超える値(0.07mg/l)が検出されました。地下水の環境基準(0.05mg/l以下)は年平均値で評価することになっています。また、周辺に常用的な飲用井戸もないことから、今回の調査結果による、人の健康等への影響を及ぼすおそれはありません。今後もモニタリングを継続し、毎月の調査結果については、広報等で周知していきます。

学校教育課から

Tel.964-4420

募集年齢は3歳児が

対象となります

平成18年度幼稚園入園児の2次募集を次のとおり行います。

入園資格

・市内に住所があり、在住している幼児。

・平成18年3月31日までに転入する見込みの幼児。

・3年保育(3歳児)

・平成14年4月2日から平成15年4月1日の間に生まれた幼児。

・重信幼稚園(若干名)

・北吉井幼稚園(若干名)

・川上幼稚園(若干名)

・東谷幼稚園(若干名)

・西谷幼稚園(若干名)

諸費用

・入園料(入園時) 5千円

・保育料(月額) 5千円

・その他の諸費 給食費等

入園申込方法

・各幼稚園にある入園願書に必要事項を記入し、幼稚園に提出願います。

受付期間

・平成18年3月1日から3月22日までの開園時間

(8時30分～17時)

くわしくは、各幼稚園または、学校教育課 ☎964・4420)まで。

重信幼稚園

☎964・3092

北吉井幼稚園

☎964・5952

川上幼稚園

☎966・3755

東谷幼稚園

☎966・3708

西谷幼稚園

☎966・5850



保険年金課から

Tel.964-4408

保険料の納め忘れは

ありませんか？

国民年金保険料は、毎月きちんと期限内に納めましょう。

老後の安定した生活を守るためにも、納め忘れのないように気をつけてください。

国民年金は、世代と世代の助け合いの制度です。

年金制度は、国民みんなが加入して、若い世代が年金世代を支える仕組みになっています。

私たちが納める保険料が今のお年寄りの生活を支え、私たちが老いたときには、次の世代の人たちが納める保険料によって支えられる、国民全体の支えあいの制度です。

あなたとあなたの家族にとって、大切な保険料です。保険料を納め忘れると、

将来受ける老齢基礎年金の額が少なくなったり、場合によっては受けられなくなったりします。

また、万一の事故や病気などで障害者になってしまったときに支払われる障害基礎年金や、不幸にも亡くなられたときに家族に支払われる遺族基礎年金を受けられることができなくなる恐れがあります。

自分自身の老後の基盤を築くだけでなく、ともに生活する家族のためにも、保険料を忘れずに納めることが大切です。

保険料の納め忘れを防ぐために、便利で確実な保険料の口座振替や、お得な前納、早割制度もあります。くわしくは社会保険事務所または保険年金課国民年金係までお問い合わせください。

問い合わせ先

松山東社会保険事務所

☎946・2146

市役所保険年金課

☎964・4408

東温市役所ファックス一覧表

(代表) FAX 964-1609

市役所(本庁)

- 1階 FAX 964-4446
- 2階 FAX 964-4447
- 4階 FAX 964-4449
- 5階 FAX 960-5186
- 川内支所 FAX 966-5679

東温市役所電話一覧表

(代表) ☎ 964-2001

- 総務部
- 総務課 ☎ 964-4400
- 企画財政課 ☎ 964-4401
- 税務課 ☎ 964-4403
- 市民課 ☎ 964-4404
- 川内支所(代表) ☎ 966-2222
- 保健福祉部
- 社会福祉課 ☎ 964-4406
- 介護福祉課 ☎ 964-4411
- 健康推進課 ☎ 964-4407
- 川内健康センター ☎ 966-2191
- 保険年金課 ☎ 964-4408
- 生活環境課 ☎ 964-4415
- 産業建設部
- 農林振興課 ☎ 964-4409
- 産業創出課 ☎ 964-4414
- 都市計画課 ☎ 964-4412
- 建設課 ☎ 964-4413
- 国土調査課 ☎ 966-2190
- 下水道課 ☎ 964-4417
- 会計課 ☎ 964-4402
- 公営企業局
- 水道課 ☎ 964-4416
- 教育委員会事務局
- 学校教育課 ☎ 964-4420
- 生涯学習課 ☎ 964-1500
- 中央公民館(代表) ☎ 964-1500
- 川内公民館(代表) ☎ 966-4721
- 図書館 ☎ 964-3414
- 〃(川内分館) ☎ 966-4721
- 歴史民俗資料館 ☎ 964-0701
- 重信学校給食センター ☎ 964-2101
- 川内学校給食センター ☎ 966-2207
- 農業委員会事務局 ☎ 964-4410
- 監査事務局 ☎ 964-4419
- 議会事務局 ☎ 964-4422

災害に備えて“いざ”というときの連絡先

災害が発生し、または発生する恐れのある場合、市役所総務課内に災害対策本部が設置されます。

東温市災害対策本部(設置時) ☎ 964-4400
 東温市役所 総務課 防災担当 ☎ 964-4400
 東温市役所(代表) ☎ 964-2001 FAX 964-1609
 東温市消防署 ☎ 964-5210 FAX 964-5503

製造者名・製品名
松下電器産業(株)

緊急命令を発動しました。検および改修、危険性の周知等必要な処置をとるよう規定に基づき、該当する製品について、回収または点検をおよび改修、危険性の周知等必要な処置をとるよう緊急命令を発動しました。

消費者行政から
お知らせします

総務課から
Tel.964-4400

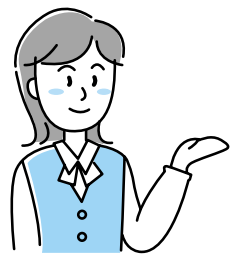

経済産業省は、松下電器産業(株)が昭和60年〜平成4年に製造した温風暖房機から一酸化炭素が漏洩する可能性があることから、消費生活用製品安全法第82条の規定に基づき、該当する製品について、回収または点検をおよび改修、危険性の周知等必要な処置をとるよう緊急命令を発動しました。

・FF式石油温風器 型番 OKI2525ほか
 ・FF式石油温風器 型番 OKI302Bほか
 ・石油フラットラジアントヒーター 型番OKIR500Fほか
 くわしくは、松下電器産業(株)フリーダイヤル(0120・872・773)受付時間(土・日・祝日を含む24時間)にお問い合わせください。

2月 不燃物収集日程表

地区	地 区	ペットボトル、プラスチック類 その他燃やさないごみ		粗 大 ご み	蛍光灯・鏡	空き缶・金属類 びん・ガラス類		
		12日	26日			5日	19日	
重信地区	樋口・牛淵団地	12日	26日	22日		5日	19日	
	横河原・八反地			5日	19日			
	田 窪					5日	19日	
	志 津 川 (八反地を除く)	12日	26日		5日	5日	19日	
	見 奈 良			22日	5日	5日		
	田 窪 団 地	12日	26日	26日	5日	5日		
川内地区	下 林			19日	22日	5日	19日	
	上記以外の地区			22日	5日			
	地 区	ペットボトル プラスチック類	その他燃やさない ごみ・粗大ごみ	紙 類	びん・ガラス類 蛍光灯・鏡	空き缶・金属類 廃 乾 電 池		
	東谷・西谷・土谷・滑川・奥松瀬川	1日 13日	13日	4日・18日 25日	6日	20日		
北方東・北方西・南方東・南方西	2日 14日	14日	2日・9日 16日・23日	7日	21日			
町東・町西・前松瀬川・横灘団地	3日 15日	15日	7日・14日 21日・28日	8日	22日			

2月11日(土)のごみ収集(燃やすごみ・紙類)は両地区とも休みます。

ヤコブ先生の

英語で

ホット

一息



明けましておめでとございます。

クリスマス私の一番の課題はアイルランドにいる家族に何を贈るかということでした。私は日本らしい物を贈りたいと思っていました。そうすると選択肢はすごく限られているということが分かりました。日本製の物はどれも高いのです。せっかく私が日本に住んでいるのですから、その私がお国産のものを贈ってしまつたらそれはポーランドでハンドメイドのケルトセーターを買つようなものです。

これまで、友達と何度か広島に行く機会がありました。お酒を飲んでしまうことが多く、平和公園に行き、広島市の悲劇に直面することができていませんでした。この冬休みはぜひ行こうと思つて実行しました。それは本当に驚愕と感動の連続でした。

平和な現代都市広島から宮島へも行きました。以前にコンサートで行つたことがあったのですが、今回はまったくの観光客として写真撮りまくり、昔の日本はこんな風だったんだなあと思像しました。それから、広島市の近くのスキー場に行き、スキーボードも楽しみました。スキー場でたくさんの人と共に、空にあがった花火を眺めながらの年越しはとっても素敵でした。

Y A Q O U B

Conversation

Honda San: "Hi Anna. Happy New Year."
 こんにちはアンナ。明けましておめでとございます。
 Anna: "Happy New Year to you too. おめでとございます。
 Honda San: "Did you make any New Year's promises?"
 新年の目標は立てましたか?
 Anna: "Yes. From now on, I'm going to go to the gym once a week.
 How about you? 週に一度はジムに行こうと思っています。あなたは?
 Honda San: "I haven't made any promises yet. I could try to stop smoking.
 まだ何も考えていませんが、煙草をやめられたらなあと思います。
 Anna: "Great idea. I know you can do it! いいですね。きっとできますよ。
 Honda San: "You're right. I'll try. Thank you. From now on, I won't smoke any more.
 そうですね。やってみます。ありがとう。もう煙草はやめます。

ふれあい広場

「ふれあい広場」に耳寄りな情報をお寄せください。満1歳ハッピーバースデーのコーナーでは、3月生まれの満1歳児を募集します。2月6日までに総務課広報公聴係(TEL 964-4400 E-mail:soum@city.toon.ehime.jp)まで写真とコメントをお寄せください。

あなたの困ったを解決!「パソコン相談室」

パソコンを使っていると必ず出てくる「困ったこと」。そんな、ちょっとした疑問を受け付けます。ボランティアが個別に対応。マイパソコン持込可能。ウインドウズのみ対応。事前に質問受付も可。当日飛び入りも歓迎!参加費は無料です。

日時 2月4日・3月4日土 10時~12時
場所 中央公民館 3階 会議室

樹木ウォッチングしてみませんか

「どんぐりの支柱づくりと竹細工」

昨年2月に植えたどんぐりの苗を3月に植林することになりました。苗を支える支柱を竹でつくりまします。余った竹で花器づくりに挑戦します。

日時 2月18日土 10時~12時
 場所 愛媛県緑化センター 本館2階
 募集 15名(小学生以上は一人で参加可)
 参加費 保険代50円程度
 申込先 NPO生涯学習プログラム
 ☎ 955・1975
 E-mail sgedu@k4.dion.ne.jp



横灘団地 自主防災組織が年末夜警

12月25日から27日までの間、横灘団地の自主防災組織が地区内を巡回し、年末の防火を呼びかけました。昨年からは始まったこの年末夜警には地区の子どもたち20名ほどが参加。柏木を鳴らし、冷たい北風を吹き飛ばすような大きな声があたりこだましていました。



満1歳

Happy Birthday



志津川
川口

桜佳ちゃん
(2月16日生)

お誕生日おめでとう
いつも笑顔忘れずにねっ♡ (父・母より)



見奈良
高須賀

惺峯くん
(2月19日生)

いつも笑顔の素敵な惺くん。これからも元気で
すくすく育てね。 (父・母より)



北野田
重松

知怜ちゃん
(2月22日生)

あんよができるようになったら、いろんな所に遊
びに行こうね。 (父・母より)

滑川に手作りの大門松

昨年の暮れから年明けに
かけて、滑川地区の県道沿いに
巨大な門松が飾られました。
高さが5mほどもあるこの門
松は、お正月にふるさとへ帰
省する方を歓迎しようと地元
の人々が手作りで設置してい
るそうで、毎年、この門松を
楽しみに帰ってくる人もい
るということです。



全国小学生バドミントン選手権大会

昨年12月、奈良県で行われた全
国小学生バドミントン選手権大会
の結果を報告します。



都道府県対抗男子団体戦
東 凌輔くん 全国16位
4年生以下男子シングルス
渡部翔大くん 1回戦で第4シ
ードと対戦し、あと一歩およば
ず敗退となりました。

Meeting place

「名の無い読書会」が全国表彰されました!

本市の読書グループ「名の無い読書会」が(社)読書推進運動協議会から表彰されました。このグループは、昭和40年に重信中学校の宿直室で発足した読書会で、会員数は、12名。40年間、毎月1回の交流会を続けているそうで、この息の長い活動実績が評価されたものです。「名の無い読書会」が受賞された記念品は、図書館の蔵書にと寄贈していただきました。



剣道ブロック準優勝
東温市剣道スポーツB

愛媛スポレク2005

11月13日に県総合運動公園で開かれた愛媛スポレク2005の結果を報告します。



中学女子上級形優勝
中学男子中級形・組手優勝
中学男子上級組手優勝
矢野真有さん
浅野翔三くん
渡部耕土くん

空手道選手権大会

10月30日に愛媛県武道館で開かれた空手道選手権大会の結果を報告します。

情報

ア・ラ・カルト



募集



岡本太郎「明日の神話」
修復現場特別公開
参加者募集!

芸術家の故・岡本太郎が、メキシコで制作し、30年以上も行方が分からなくなっていた巨大壁画「明日の神話」の復旧作業が進み、この程、特別公開されることになりました。この作品は、反核、反戦をテーマに描かれた縦5.5メートル、横30メートルの巨大な作品です。東温市で蘇った岡本太郎の最大、最高の傑作の特別公開見学者を募集します。

日時
3月25日(土) 14時～16時
14時～説明会

15時～見学会

場所

説明会場 中央公民館 大ホール
見学会場

東温市内修復現場

修復会場へは、バスで送迎します。

対象

東温市内に住所もしくは、勤務地(学校)を有する高校生以上

申込方法

往復はがきに、岡本太郎「明日の神話」修復現場特別公開希望と書き、住所・氏名・年齢を、また返信用はがきに住所氏名を記載の上、2月28日(当日消印有効)まで

にお申し込みください。

申込先・問い合わせ先

〒79110292

東温市見奈良530番地1

東温市役所内

岡本太郎「明日の神話」

修復現場特別公開係宛
(☎964・2001)



© 岡本太郎記念現代芸術振興財団

みんな集まれ!

ポータスカウト募集中

野外活動を通して自然を学び、人間同士の連帯を深めるポータスカウトで活動してみませんか。

日時
2月19日(日) 10時～12時

催し



「第32回愛媛県駅伝カーニバル」が開催されます

県下各地域から20以上の駅伝チームが集い、その健脚を競います。東温市からも参加しますので、応援にお越しください。

日時
2月11日(土) 祝日

場所 西岡公民館
内容 もちつき大会・ゲームほか
対象 小学1年～4年の男女
参加費 無料
連絡先 事務局 渡部まで
(☎964・3918)

「広報とうおん」への「ご意見・ご要望」をお待ちしています。
総務課 広報公聴係
Tel 964 4400 Fax 964 1609
soun@city.toon.ehime.jp

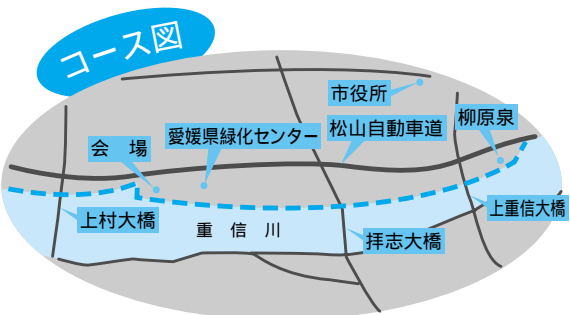

12時スタート(雨天決行)コース
東温市緑地公園多目的グラウンドを主会場に見奈良柳原泉間の重信川右岸堤防上を走ります。
お願い
県道等を横断するコースとなっておりますので、ご協力をお願いします。

お知らせ



新たな農政の 取組みについて 農政が変わります

農林水産省は、平成17年3月に「食料・農業・農村基本計画」を定め、新たな農政をスタートさせました。現在、平成19年度からの実施に向け、具体的施策の検

下水道排水設備工事 『指定工事店』の追加について



次の工事店を下水道排水設備工事『指定工事店』として新しく指定したのでお知らせします。

指定番号	指定工事店名	営業所所在地	電話番号
176	㈱松山環境サービス	松山市小村町25番地1	963-4138

討が進められています。中でも、麦・大豆等は平成19年産（平成18年播種）から対象となることから、市はJAと具体的な体制づくりを進めています。

新しい計画の大きな特徴は、すべての農家への一律支援から意欲と能力のある担い手（認定農業者4ha以上・集落営農20ha）に限定した支援に変更されることです。また、この変更に合わせて、「担い手」だけで支えきれない農業生産基盤の良好な保全と質的向上を目的に「農地・水・環境保全向上対策（仮称）」が設けられ、平成19年度から5か年（非農家を含めた集落）が取組む共同活動に支援されることになりました。

これらの新しい国の農政に対応するには、集落単位で農業に取組む体制（集落営農）、また地域を守る体制づくりが必要となります。このため市では「集落営農」や「農地・水・環境保全向上対策」の推進のために説明会を開催し、取組みを推進する予定です。地域の方々の積極的な参加と取組みをお願いします。

（新しい制度の詳細は、広報や市のホームページに掲載する予定です。）

坊っちゃん劇場が 開設します

今年4月22日、日本でも極めて珍しい地域拠点劇場が東温市に誕生します。

坊っちゃん劇場は、教育文化・芸術の場、観光の場、アートセラピーの場、地域の憩いの場と4つの役割を想定しています。坊っちゃん劇場の目指す方向性は、愛媛県の歴史的・文化的伝統を舞台芸術で表現する劇場、現代日本で活躍する劇作家、演出家、作曲家、舞台芸術家を登用する劇場、ミュージカル役者、照明、音響等のスタッフが誕生する「まちづくり」を目指す劇場、優れた舞台の全国公演により、愛媛県の文化特使を目指す劇場の4点を目指します。地域に根を張り、演劇を通じた地域文化の振興にこだわった取組みです。

記念第一作は松山ゆかりの坊っちゃんを、ジェ

ームス三木氏の脚本、演出によりミュージカル上演します。



東温市立幼稚園へ 通われる皆様へ

4月から幼稚園保育料が 改定されます

平成18年4月1日から在園児・新入園児とも全園児の幼稚園保育料が改定されることになりました。

この幼稚園保育料は、重信地域で15年間、川内地区で9年間据え置かれていたものです。

今後よりよい教育環境の維持・向上に努めてまいりますので、何卒ご理解くださいますようお願いいたします。

保育料
月額4000円（現行）

月額5000円

平成18年4月からの値上げとなります。

戦没者の妻の皆様へ

第十七回特別給付金国庫債券「い」号を受給している、まだ第二十二回特別給付金国庫債券「い」号を請求していない方はいませんか。

平成18年3月31日を過ぎると請求できなくなりますが、まだ請求をしていない方はご連絡ください。

問い合わせ先
介護福祉課
高齢者福祉係
（☎964・4411）

平成18年常盤学舎を ご存知ですか

青少年育英団体・財常盤同郷会が運営する学生寮の常盤学舎では、入寮生を募集しています。くわしくは、事務局 渡部（☎943・2747）まで。

申込期限 3月末



プチSARAダ!
 世界に飛び出せ!
 キッズ広場!!

英語や国際マナーについて
 勉強する教室です!

日時
 2月4日・18日(土)
 3月4日(土)
 9時~10時(30分)
 (受付9時まで)

場所

中央公民館 2階
 第1・2研修室他
 募集定員 50名

受講料

教材費 2,500円程度
 材料費等一部自己負担
 保険料 500円
 (スポーツ安全保険)

受講資格

市内の小学校・中学校に
 通う児童・生徒



プチSARAダ!
 おりがみ広場

日時
 2月18日(土)
 3月18日(土)
 9時30分~12時
 (受付9時20分まで)

場所

歴史民俗資料館
 (図書館 3階)
 募集定員 15名

受講資格

市内に在住の方
 受付時間に遅れないよう
 に集合してください。

プチSARAダ!
 ジュニアパソコン広場

日時
 2月4日・25日(土)
 3月11日・25日(土)
 午前の部 9時~12時
 午後の部 13時30分~
 16時30分

場所

中央公民館
 2階 青年室
 募集人数 各10名

(午後のみの募集です)

受講資格

市内の小学校に通う児童

プチSARAダ!
 わくわく工作ランド

日時
 2月15日・22日(水)
 16時~18時

場所

中央公民館
 3階 会議室
 募集人数 20名

受講資格

市内の小学校・中学校に
 通う児童・生徒



大人と子どもの

ふれあい広場

日時 3月4日(土)
 内容 パークゴルフに挑戦!
 募集定員 親子15組30名
 時間 9時30分~12時(予定)

参加者

市内在住の方で、親(保
 護者)子で参加できる方。
 参加費等につきましては、
 参加者が決定しだい連絡
 いたします。

新春俳句大会 1月13日

特選

箬袋つす紅や春遠からじ
 正直の句碑に陽あたる初薬師
 ゆるびたる杭まづ打ちて鎌始
 落葉して櫛は幹の寝ふかむ
 煤逃げの床屋の薄き珈琲のむ
 最高得点句(同点)

選者 藤田 ひろむ先生

笛鳴や外井戸残る無住庵
 凍て付きて千丈の滝音を絶つ

前園ミヤ子
 河野 隆明

新春川柳大会 1月10日

特選句

寒波来るちよつと熱めの爛がいい
 寒風へ托鉢の僧微動せず
 被災地へ届く優しい鍋の湯気
 本物の愛を手鍋に入れて行く
 今さらに朝青龍のしたたかさ
 不器用を今さら悔いる舞い扇

小川 清 報

岩間 一虫
 佐伯 博一
 佐藤 雅子
 北下 道夫
 小川 清
 三好 幸子

新春将棋大会 1月8日

1月8日に開催された毎年恒例の東温市文化協会による新春将棋大会の結果をお知らせします。

A級	優勝	岡本 文昭
	2位	細井 聡
	3位	宮本 敏
B級	優勝	渡部 勉
	2位	西島 幸三
	3位	永田 武雄













図書館の行事を
お知らせします!



休館日

2 / 6、11、13、19、20、27、28

移動図書館車

-  (北吉井幼稚園) 2月1、15日(水)
-  (拝志小学校) 2月2、16日(木)
-  (上林小学校) 2月3、17日(金)
-  (北方・松瀬川・南方) 2月4、18日(土)
-  (重信幼稚園) 2月7、21日(火)
-  (志津川・八反地・西岡・田窪・牛淵) 2月8、22日(水)
-  (上樋・播磨台・野田・新村・北野田) 2月9、23日(木)
-  (上村・下林・上林) 2月10、24日(金)
-  (南方・吉久・井内・則之内西) 2月12、26日(日)
-  (山之内・樋口・横河原) 2月14日(火)
-  (則之内東・河之内・滑川・土谷・松瀬川) 2月25日(土)

読書会「源氏物語」

2月1、15日(水) 13:30 ~

中央公民館

川内中央読書会

2月25日(土) 14:00 ~

川内公民館 応接室

たまゆら読書会

2月6、20日(月) 10:00 ~

北野台団地集会所

おはなし会

2月25日(土) 11:00 ~

ちびたちびこのおはなし会

2月9日(木) 10:00 ~

ちびちびちゃんのおはなし会

2月23日(木) 11:00 ~

廃棄図書交換市

2月12、26日(日)

9:00 ~ 16:30

問い合わせ先

図書館 ☎964-3414

図書館(川内分館) ☎966-4721

星空教室
〜月と土星と冬の星〜
日時 3月10日(金)
場所 図書館
天文観測室
集合場所
図書館 1階 ロビー
募集定員 30名
参加費 無料
時間 19時30分〜21時
(受付19時10分)
参加者 19時25分)
市内在住の方で、親(保護者)子で参加できる方。
雨天時は、プラネタリウム室で実施します。天体観測中にデジタルカメラでの撮影を行う予定にし

問い合わせ・申込先は
教育委員会 生涯学習課
(☎964・1500)
までお願いします。

わんぱく広場
主催 教育委員会
日時 2月25日(土)
内容 アクロス重信体験
閉講式
時間・場所等については、
決定しだい連絡します。

ております。デジタルカメラの操作が確実にできる方のみ持参して頂き、撮影に参加できます。



川内公民館さくら講座
バランス竹とんぼ
づくり教室
2月25日(土) 9時より川内公民館において開催します。興味のある方を対象として行う約3時間の教室です。
募集人員 30名(先着)小学生は保護者同伴で参加・中学生以上は1人でも可
参加費 無料
募集締切 2月17日(金)
問い合わせ先
川内公民館まで
(☎966・4721)

総合型地域スポーツクラブ
川内さくらクラブ 設立記念!
～石毛 宏典さん講演会～「演題:野球にかける想い」
日時 2月17日(金) 19時～(受付:18時30分～)
場所 川内公民館 大ホール
聴講料 <前売券>大人500円 中学生以下300円
<当日券>大人600円 中学生以下400円
前売券販売所 中央公民館・川内公民館(8時30分～17時)
聴講券の電話での予約は受け付けておりません。聴講券の枚数には限りがありますので、お早めにお求めください。
～川内さくらクラブ設立記念イベント～
日時 2月19日(日) 9時～
場所 川内中学校(体育館・グラウンド 他)
レクリエーションバレーボール大会や野球・サッカー・バレーなどの楽しいスポーツイベントを開催します。当日は、マダリンパイレーツや愛媛FCの選手の参加を予定しています。
【問い合わせ先】
〒791-0301 東温市南方264 川内公民館内
「川内さくらクラブ」事務局
TEL 966-4721 FAX 966-4867

健康相談・栄養相談

血圧測定、尿検査等を行っています。健康に関することはお気軽にご相談ください。

日時 毎週水曜日 9時～12時
場所 川内健康センター1階 運動指導室
市役所2階 健康推進課

病態別栄養相談(予約制)

日時 2月3日・17日(金) 9時～14時
場所 中央公民館

こころの健康相談

原因はわからないがしんどい、人間関係がうまくいかないなど、心や体の相談、認知症(痴呆症)など介護の相談です。

日時 2月10日(金)14時～16時
真光園 大久保 巖彦医師
2月7日(火)10時～12時
久米病院 大上 まどか医師
場所 川内健康センター、市役所および家庭訪問
内容 精神科医師を交えた相談(予約制)

こころの健康づくり講座

こころの健康づくり講座(3回目)を次のとおり開催します。

日時 2月17日(金) 13時30分～15時
場所 中央公民館
内容 講演「精神保健ボランティアの役割について」
座談会および交流会
講師 松山保健所 山西 佳恵 先生
参加費 無料
申込 健康推進課まで申し込んでください。

1歳6か月児健康診査

1月12日に行われた1歳6か月児健康診査の様式です。1歳6か月児健康診査では、身体計測や内科診察、歯科診察また生活や栄養、歯科などの相談も行っています。日頃の子育ての心配ごとなど話す機会に最適です。対象の方は是非、受診してください。



ドクターの健康百科

もしかして更年期障害？

産婦人科医師 松岡 俊江

女性なら誰もが迎える更年期。更年期とは閉経(月経が1年間無い状態)前後の約10年間で、女性の体と心が最も変化しやすい時期をさします。加齢により卵巣機能が衰退し、女性ホルモン(エストロゲン)の量が徐々に低下してきますが、この変化に身体が慣れるまでの間に様々な不快な症状が出ることを更年期障害と呼び、次のような症状があります。

月経異常：頻発月経、不正出血、閉経
血管運動神経症状：のぼせ、ほてり、異常発汗、動悸、めまい
精神神経症状：イライラ、不眠、抑うつ状態、頭重感
泌尿・生殖器症状：外陰掻痒症、性交痛、膣炎、膀胱炎、尿道炎、尿失禁
皮膚症状：しわ、たるみ、乾燥、しみ
さらに、更年期から老年期に入ってくると...

骨粗鬆症：腰痛、圧迫骨折
心血管系疾患：高脂血症・動脈硬化・心筋梗塞や脳梗塞の可能性
更年期障害の症状の出方や強弱の個人差は、ホルモンの減少という身体的要因に、ストレスなどの心理的要因、さらに子どもの親離れや老親の介護といった環境的要因の3つが複雑に絡み合うため様々です。また自分で更年期障害だと思っていた疲れやだるさが糖尿病から引き起こされていることもあり、肩こりや頭痛が高血圧症による場合もあるので、この時期にみられる身体の異常を更年期障害だと決め付けてしまうのもよくありません。体の不調を感じたら、内科や婦人科を受診してみてください。

日本人の女性の平均寿命は84歳となってきましたが、平均の閉経年齢は50歳と変わっていないため一生の1/3近くが更年期以降の人生となります。素敵に歳を重ね、自分らしく生きていくために更年期を健やかに過ごしてください。



やっぱい健康

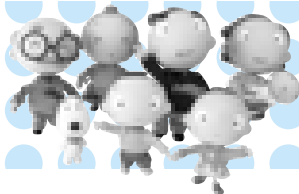

母子保健事業



乳幼児健診・相談・教室

事業名	内容	対象児	実施日	時間	場所
乳幼児相談	身体計測・育児相談 栄養相談	乳幼児	毎週水曜日	9時～12時	川内健康センター
離乳食学級	離乳食作りのデモンストレーションと試食、育児相談、保護者同士の交流	平成17年 10・11月生	2月21日 (火)	受付： 13時15分～ 学級： 13時30分～ 15時	中央公民館
4か月児健康診査	赤ちゃんの健康の確認と相談 応急処置の方法について	平成17年 9月生	2月15日 (水)	受付： 13時～ 14時30分	
10か月児乳児相談	歯みがきや離乳食のポイント、遊びや関わり方等についての相談 絵本の読み聞かせ 応急処置の方法について 保護者同士の交流	平成17年 4月生	2月15日 (水)	受付： 9時45分～ 相談： 10時～ 11時30分	
3歳児健康診査	幼児の健康の確認と相談	平成14年 7・8月生	2月8日 (水)	受付： 13時～ 14時30分	

老成人保健事業



中高年女性の健康講座「これからの人生をいきいき過ごすために」

心も身体も変化を起こす中高年。でも、周りに理解してもらいにくく、日常生活に追われて自分の事は後回しになりがち。そんな時期の女性に着目し、愛媛県松山保健所では実態を把握するために昨年度調査を行いました。

その結果を基に、女性が快適に過ごせるための課題を見つけ、女性自身が積極的に健康管理できるための方法を一緒に考えていきませんか。

日時	場所	内容	申込
2月24日(金) 13時30分～ 15時30分	中央公民館 2階 第1・2研修室	1. 報告 平成16年度女性の健康実態調査 2. 講演および実技 「中高年女性の心と身体の変化」 愛媛大学医学部附属病院医師 渡部和子先生 「運動でストレス解消」 ヘルスフィットネスインストラクター 井門恵理子先生	2月17日 健康推進課まで 定員50名
3月10日(金) 13時30分～ 15時30分 保健所管内合同	松山地方局7階 大会議室	「あなたが輝いて生きるために」 ～メイクで元気になろう～ REIKO KAZUKI フェイスプランナー 主任講師 西奈まるか先生	2月28日 健康推進課まで 定員150名

対象 主に40～50歳代の女性
共催 松山保健所・東温市

参加料 無料

準備物 運動のできる服装・お茶・タオル

CALENDAR

くらしのカレンダー

2

3

2/1 水

ふれあい相談 13:00~ 福祉館

2 木

世界の料理教室 9:30~ 川内公民館

3 金

4 土

ブチSARAダ!「世界に飛び出せ!キッズ広場!」9:00~ 中央公民館
ブチSARAダ!「ジュニアパソコン広場」9:00~ 13:30~ 中央公民館
大人と子どものふれあい広場「スノーボード教室」13:30~ アクロス重信

5 日

当番医 中川病院 TEL 976-7811

6 月

健康体操 19:30~ 福祉館

7 火

人権相談所 13:00~ 川内公民館

8 水

ふれあい相談 13:00~ 農村環境改善センター
行政相談 13:00~ 農村環境改善センター
人権問題懇談会 19:30~ 福祉館

9 木

10 金

11 土

建国記念の日 当番医 藤石病院 TEL964-1234 愛媛県駅伝カーニバル 12:00~ 緑地公園周辺 大人と子どものふれあい広場「スノーボード教室」13:30~ アクロス重信 ごみ収集(燃やすごみ・紙類)は両地区とも休みです。

12 日

当番医 藤本内科クリニック TEL 960-5500

13 月

レディス学級 13:30~ 中央公民館
行政相談 13:00~ 福祉館

14 火

健康体操 19:30~ 福祉館

15 水

ブチSARAダ!「わくわく工作ランド」16:00~ 中央公民館

16 木

ふれあい相談 13:00~ 福祉館
人権相談所 13:00~ 市役所

17 金

18 土

ブチSARAダ!「世界に飛び出せ!キッズ広場!」9:00~ 中央公民館
ブチSARAダ!「おりがみ広場」9:30~ 歴史民俗資料館 大人と子どものふれあい広場「スノーボード教室」13:30~ アクロス重信

19 日

当番医 北上康博整形外科 TEL 975-3753

20 月

季節の足音が聞こえる懐かしい写真を紹介します。

季節の足音

あのことろ

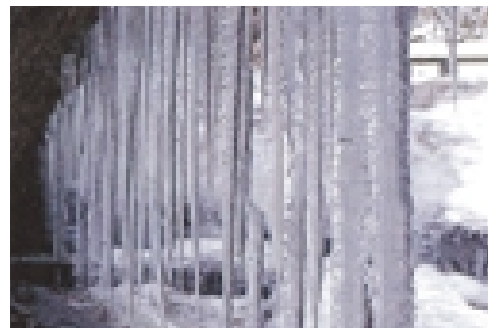

今年は記録的な豪雪に見舞われ、全国各地で被害が相次いでいます。市内でも昨年暮れから、何回も積雪を記録しており、表紙で紹介した凍薄で有名な白猪の滝も賑わっているようですが、写真は、滑川渓谷の水柱です。今でも2、3日冷え込みが続くと、見事な水柱が姿を見せるそうです。

【平成8年2月 東温市 滑川渓谷】

21 火

健康体操 19:30~ 福祉館

22 水

ブチSARAダ!「わくわく工作ランド」16:00~ 中央公民館
各種相談事業 13:00~ 福祉館

23 木

いきがい大学 13:30~ 川内公民館
ふれあい相談 13:00~ 農村環境改善センター

24 金

25 土

ブチSARAダ!「ジュニアパソコン広場」9:00~ 13:30~ 中央公民館 大人と子どものふれあい広場「スノーボード教室」13:30~ アクロス重信 わんぱく広場「アクロス重信体験・閉講式」アクロス重信 さくら講座「バラス竹とんぼ作り」9:00~ 川内公民館

26 日

当番医 愛媛病院 TEL 964-2411

27 月

28 火

健康体操 19:30~ 福祉館

3/1 水

2 木

ふれあい相談 13:00~ 福祉館

3 金

4 土

大人と子どものふれあい広場「パークゴルフに挑戦」
ブチSARAダ!「世界に飛び出せ!キッズ広場!」9:00~ 中央公民館

不燃物の収集日程は「スポットニュース」(P 21)をご覧ください。
図書館行事の日程は「情報アラカルト」(P 27)をご覧ください。
保健行事の日程は「わが家の健康カレンダー」をご覧ください。

編集後記

穏やかに幕を開けた2006年ですが、今年注目目のスポーツ・イベントが目白押しです。2月の中旬からは、いよいよイタリアのトリノで冬期オリンピックが開催され、銀1、銅1のメダル2個に終わった前回ソルトレーク五輪からの巻き返しを狙う日本選手団の活躍が期待されています。3月になると初となる野球の国別対抗戦「ワールド・ベースボール・クラシック」が行われ、6月9日に開幕するワールドカップドイツ大会は、決勝の地ベルリンを含む12都市を舞台に世界中が注目する熱い戦いが繰り広げられます。最新の大型画面テレビのCMが気になる今日この頃です。

おわびと訂正 謹んでお詫びいたします

1月号で訂正箇所がありました。

P23 市営住宅補欠入居者募集の申込受付期間
(誤) 2月1日(水)~2月18日(土)

(正) 2月1日(水)~2月17日(金)

P26 県営住宅補欠入居者募集の抽選日

(誤) 3月1日(水)10時~(ただし、伊予地区は13時30~)

(正) 3月2日(木)城北・城西地区9時30分~城東地区11時~

伊予・城南地区 14時~