

vol.175

広報

とことん
東温誌

とうおん

TOON

2019

5

令和元年
5月1日

—表紙—

元気に下校する拝志小学生

—Pick UP—

犬の登録と狂犬病予防注射

—キラリ東温この人なう—

KOMEYA 和田丸(則之内西)

—うちの子育て—

知里さん 凜太郎くん・翔太郎くん(横河原)

—輝け！とうおんの子どもたち—

重信中学校男子バスケットボール部

川内JBC

—元気のひけつ—

加藤 久さん(志津川)

特集

地域とともにある学校

地域とともにある学校



産声をあげた Community School

コミュニティ・スクール

現代では少子高齢化が進み、地域社会のつながりや支え合いが弱体化しています。子どもたちは生活経験や社会性が乏しく、教職員は複雑化・多様化した学校の課題に伴い多忙を極めていきます。東温市では、このような環境変化の中、地域と一体となつて子どもたちを育む「地域とともにある学校」への転換を目指して、平成31年度から拝志小学校、川上小学校が「コミュニティ・スクール」の導入モデル校として動き始めました。今回はコミュニティ・スクールの概要と、2校の展望、今後地域と学校がどのように関わっていくのかを紹介します。

コミュニティ・スクールってなに？

コミュニティ・スクールとは、学校と保護者、地域住民などが構成員となる「学校運営協議会」を設置した学校のことです。参画者が共に知恵を出し合い、学校の運営や地域で子どもたちをどのように育てていくかを考え、取り組む仕組みです。学校運営に当たっては、保護者や地域住民の参画を制度的に保障する仕組みになっているところが他の学校と違うところです。

学校と地域が力を合わせることで、互いに信頼し合い、それぞれの立場で主体的に子どもたちの成長を支えていく学校づくり、地域コミュニティづくりを進めていくことが、コミュニティ・スクールの一番のねらいです。

コミュニティ・スクールで必要なことは？

これまでも学校と地域は、授業補助、環境整備、登下校の見守り、放課後子供教室など多くの場面で協働活動が進んでおり、保護者はもちろん、地域住民や関係者が学校の取り組みや子どもたちに直接関わる機会が増えています。これからは、「自分たちの地域の子どもたちが、どのように育ってほしいか」「どうすればより良い教育環境が生まれるか」という情報や目標の共有が必要です。この共有が十分でないとい、一方が他方に「お願い」をし、それに対して「支援をする」という、貸し借りのような関係になってしまふことがあると言われていまふ。学校と地域が対等な立場に立ち、お互いに当事者意識を持って、協働で地域の子どもを育てることが重要です。

コミュニティ・スクールは、すでに全国で多くの事例研究がされています。「協議会を作っただけ」「仕事が増えただけ」にならないようにするには、どうすれば良いか、多くの参画者が必要です。

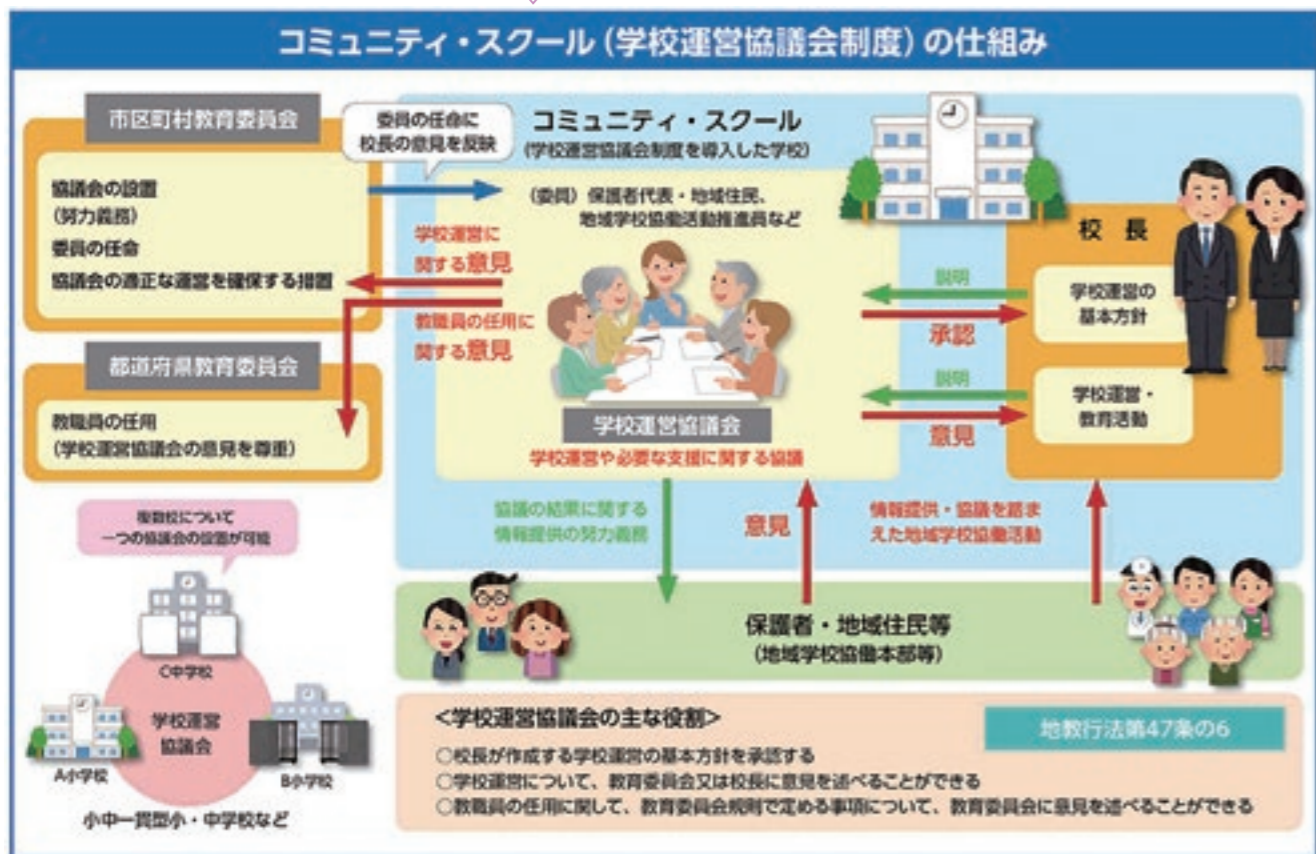

▷文部科学省 HP「コミュニティ・スクール」より引用

コミュニティ・スクールを導入することで、保護者はもちろん、地域住民も教育の当事者となり、責任感を持って積極的に子どもへの教育に携わることができるようになります。東温市ならではの特性を生かせば、子どもたちの学びや体験はさらに広がります。また、保護者や地域住民と学校が顔の見える関係になれば、理解と協力体制が深まり、教職員が子どもと向き合う時間が確保されていくことも期待できます。

登下校時の見守りや職場体験など「自分でできること」「これまでもやってきた」活動の継続が大きな力になります。学校・家庭・地域が手を携え、「とうおんの子どもたち」がより良い未来へ羽ばたいていけるよう、協働していきましょう。



拝志小学校 井原 聡博 校長

コミュニティ・スクールは、地方創生につながる。

豊かな自然環境や田園風景が広がる拝志小学校区。井原校長を受けるなど取り組んできました。初導入のコミュニティ・スクールに向けた展望を伺いました。「地域教育は、学校だけではできません。都市部へ人口流出が進む東温市で、地域の担い手を育てるといふ観点からもコミュニティ・スクールは必要と感じていました。しかし、これまで地域と学校が、何も連携していなかった訳ではありません。例えば農業分野では、地元農家の方に野菜の栽培方法を教わり、防災分野では、過去に浸

を生き抜く力を育てると同様、郷土愛も育てないといけない」と続けます。「大きく育った拝志っ子が、「大好きな地域に帰ろう。育った地域をもっと良くしよう」と思い、帰ってきてくれる流れをつくるのが、地方創生に対する教育分野からのアプローチと考えています。地域の魅力を発信すること、ここで子どもを育てたい」と考えて移り住む人たちが出てくるかもしれない。今住む人たちにとっても、メリットがある取り組みだと思います」

地域は多くの資源・人材の宝庫です。学校も「子どもたちにとって感じたのは、地域のつながりの深さです。1人の児童の登校を、地域の方が手助けして学校まで付き添ってくれました。皆さんの声が届くという環境が、皆さんが自主的に見守り活動を行ってくれているのは、この地域の強みと感じます」。学校運

営協議会の構成員は、PTA役員、商工会、民生児童委員、警察など多種にわたり、幅の広い視点で子どもたちの教育環境を議論することが望まれていました。森本校長は、「学校と各団体は、これまで連携してきました。③子どもに何を学ばせたいか、横のつながり。各団体が学校とだけ情報共有を行うのではなく、団体同士が、子どもを中心とした社会を、どのようによくしていくかを意見共有する環境を整える必要があると考えています。子どもたちの成長を、一

これまで育まれた川上の強みを生かせば、さらに充実する。



川上小学校 森本 久美 校長



第22回源太桜まつり 1年ぶりの復活を祝う

市内全域で桜の開花が見られ始めた3月31日、源太桜まつりが土谷公民館で開催され、大勢の人で賑わいました。主催団体の高齢化等の影響により昨年は開催されなかったお祭りですが、今年度は地域の企業や有志の協力により復活。当日は天候も良く、来場者はバザーをはじめ、市天然記念物に指定されているエドヒガンザクラ(高さ約17m、樹齢推定300年以上)を見に、旧金毘羅街道を歩くなど地域の散策を楽しんでいました。



渡るときは手をあげて 春の交通安全教室

市内の各学校で春の交通安全教室が行われています。市が、松山南警察署、松山南交通安全協会、東温市交通指導員の協力のもと、交通ルールを楽しく学んでもらい、新入学児童や園児が通学時に交通事故に遭うことを防ぐ目的で毎年行っているものです。今年度は22箇所で行われ、約2,000人が参加します。市交通指導員は「子どもたちが被害に遭う悲惨な事故がなくなるように、しっかりと交通ルールを学んでほしい」と呼びかけました。



拝志小学校少年消防クラブ が消防庁長官賞受賞

総務省消防庁主催で、平成30年度優良少年消防クラブ・指導者表彰が東京で開催され、拝志小学校少年消防クラブが全国4,647団体の中から「優良な少年消防クラブ消防庁長官賞」という名誉を受賞しました。同クラブは昭和62年に発足し、現在では小学4年生で組織。防災学習や避難体験等を研究して、学習発表会を通じた地域への発信を行っています。登下校時の被災を想定して、登校班長の役割を確認するなど自主的な活動が広がっています。



登下校を見守り ランドセルカバを贈呈

4月4日、NTTタウンページ(株)より、いのがんが描かれたランドセルカバが贈呈されました。市内小学校新1年生に配られます。同社の松本四国本部長は、「今年度この取組みも7年目を迎えます。これからも市と連携して少しでも地域の暮らしに役立つことができれば」と話してくれました。いのがんのランドセルカバは、地域の方からもよく目立つと好評です。新1年生のみならず、いごとと一緒に交通ルールを守って元気に登校しましょう。



東温らしさを売り出す さくらセレクト選定式開催

3月25日、東温市さくらの湯観光物産センターで、SAKURASOの選定式が行われました。「東温市らしさ」をコンセプトに、市内の中小零細企業が連携できる体制を整えた新しいブランドが立ち上がっており、コンセプトブックや動画で情報発信を行っています。当日の会場では、選定された商品の試食・試飲が行われ、今後、同センターを拠点に地域資源を活かした新商品の開発や、選定商品の販路開拓が行われる予定です。



日本初!東温市にスラック ラインパークがオープン

重信川かわまちづくりに東温市が新たに登録されました。かわまちづくりとは、景観や歴史など地域の特性を活かし、河川とまちが融合した良好なまちづくりを目指す取り組みです。会場のかすみの森公園では、日本初のスラックラインパーク記念イベントとして、元世界チャンピオン大杉徹さんの演技などが行われました。大杉さんは、「東温市にスラックラインパークを作ったよかったです。皆さんに思ってもらえるよう、普及に努めていきたい」と語りました。



地域福祉の拠点 総合保健福祉センター起工式

春の日差しに包まれた3月28日、市本庁舎西側で東温市総合保健福祉センターの起工式が執り行われました。市長をはじめ、議長、教育長、市社会福祉協議会長、見奈良区長など多くの方が参列した会場で、神主の方は「見奈良という土地は、平坦な地形からその名がつけられたと言われています。地域保健・福祉の経典としてふさわしい場所になることを願っています」と話しました。センターは今年度工事を行い、2020年3月に完成予定です。



地元商店街に新しい風 横河原朝市が賑わう

4月14日、横河原駅前コミュニティスペースで第9回横河原朝市が開かれ、早朝から多くの来場者が賑わいました。この朝市は、「みんなで朝ごはん」をテーマに横河原商工連盟が2年前から主催しており、回を重ねるごとに来場者が増え、開場前から行列ができるほどの盛況ぶりです。来場者は、パンやスープ、コーヒーなどを片手に、出店者との会話や音楽の生演奏を楽しんでいます。今回は、6月9日(日)8時から同会場で開催予定です。

子ども向け イベント情報



いagaraこども館 960-5003 フラワーアレンジメント [お花とふれあおう] 5月18日(土) 13時30分~ 15人(抽選)
さくらこども館 966-6169 みんなでダンス 6月9日(日) 13時30分~ 20人(抽選)
よしいのこども館 955-2026 KAPLA 5月18日(土) 13時30分~ 小学生 自由参加
おやこで工作 5月17日(金) 10時30分~ 30人(先着)
エンジョイタイム 5月11日(土) 14時~ 小学生 自由参加
ママのための骨盤ケア 6月3日(月) 14時~ 0~1歳児とその保護者 15人(先着)

いのとんに会いに行こう! ジャズの夕べ 5月18日(土) 17時30分~18時
場所: 宇氣洲神社境内(田窪1585)
やかた祭り 5月19日(日) 14時15分~30分
場所: 希望の館(則之内甲2783-1)
ファミサポ広場 5月20日(月) 9時30分~11時30分
場所: 中央公民館3階和室

地域イベント情報
こいのぼり架け渡し 4月28日(日)から 5月12日(日)の15時まで
Vert マルシェ Vol.6 5月5日(日・祝) 10時30分~16時

Calendar table for May (5月) showing days of the week (SUN to SAT) and dates (1 to 31) with various event icons and notes like 'こどもの日', '振替休日', '即位の日', etc.

- すくすく 中公 10時 955-5535
赤ちゃん広場 健康セン 9時 966-2080
あおぞら 健康セン: 火曜日9時 さくら: 木曜日9時30分 966-2080
親子遊び 中公 9時30分 966-2080
ちびたちびこ かぼちゃん 図書館本館 11時 964-3414

VOICE うちの子育て
上の子は、「凜」として、少ずつお兄ちゃん意識が芽生え始めています。
ファミサポだより 協力会員さんの声
090・1130

東温市スポーツ栄誉章 きらめき東温大賞

平成30年度に、スポーツ・文化芸術の分野において特に活躍した個人または団体に対し、3月19日に表彰を行いました。(敬称略)

東温市スポーツ栄誉章

相原 恵美子(陸上)、富永 晃平(陸上)、野中 健史(陸上)、大政 涼(山岳)、県立東温高等学校 総合スポーツ文化同好会(山岳)

きらめき東温大賞

三田 ミサヲ(民謡)、石原 奈々世(ピアノ)、清家 凱也(弓道)、明山 美羽(ライフル競技)、甲斐 聡一郎(バドミントン)、宮嶋 優海(ボート)、渡部 史也(陸上走高跳)、長山 峻(ビーチバレー)、武方 大陸(ビーチバレー)、高須賀 涼(バドミントン)、浅見 喜尚(柔道)、小嶺 恵美(セーリング)、中岡 龍之介(ボーリング)、黒川 実園(陸上走高跳)、重信中学校女子陸上競技部(リレー)、大政 涼(スポーツクライミング)、清水 克起(車いすテニス)、山下 柚菜(剣道)



おめでとう
ございます

ジュニアハーモニー定期演奏会を行いました

3月16日、中央公民館大ホールで「第15回東温ジュニアハーモニー定期演奏会」が開催されました。掛け声やポーズを交えた楽しい合唱のステージがたくさん観客を魅了しました。



団員募集 見学自由

☑ 小学1年から中学3年までの歌が大好きな人

練習 毎週土曜 10時～11時30分

☑ 中央公民館 視聴覚室

費 1,500円/月

☎ 090-4332-9443(副団長 小田)

図書館 information

天文講座-おほしさまをながめんかい-木星や春の星を見よう!!

☎ 6月8日⑤ 19時30分～21時

☑ 本館4階天文観測室

☎ 5月4日⑤～27日⑤

☑ 30人(申込多数は抽選)

※ 小学生以下は保護者同伴。天候不良で観測できない場合はプラネタリウム室で解説します。

今年も「おはなし会」やっています

本館では毎月4日、おはなし会を開催しています。参加は自由で、絵本に紙芝居、手遊びなどを行っています。()は対象年齢

①ちびちびちゃんのおはなしかい (0～3歳) 第2⑤11時～

②ちびたちのおはなしかい (0～3歳) 第4⑤11時～

③かぼちゃんのおはなしかい (どなたでも) 第2,4⑤11時～

New Arrival



日清食品 安藤百福 一日一得

著/石山 順也

NHK連続テレビ小説「まんぷく」関連本! インスタントラーメンの発明者である日清食品創業者の波乱万丈の人生と、家族労働から始まって大企業に成長した日清食品を、その事業哲学や金言とともに描く。



パンダかぞえたいそう

著/いりやまさとし

「パンダかぞえたいそう はじまるよ!」1から10まで順番に身体を動かしながら、いろんなものになりきります。1は、いちごのたいそう。2は、にわたりのたいそう。さあ、3から10は…?

5月のかぼちゃん号 (移動図書館)

幸楽・南方・則之内・河之内・町西 13日・27日(第2・4⑤)

希望の館・樋口・横河原 14日・28日(第2・4⑤)

志津川・八反地・西岡・田窪・牛淵 8日・22日(第2・4⑤)

上樋・播磨台・野田・新村・北野田 9日・23日(第2・4⑤)

上村・下林・上林・ガリラヤ荘 10日・24日(第2・4⑤)

北方・松瀬川・南方 4日・18日(第1・3⑤)

北方東・横河原・田窪団地・上林・下林・南野田・堀池 5日・19日(第1・3⑤)

則之内甲・河之内・滑川・土谷・松瀬川 11日・25日(第2・4⑤)

南方・吉久・井内・則之内乙 12日・26日(第2・4⑤)

上記の他に、小学校、幼稚園へも巡回しています。



花いっぱい運動
自分たちのまちは自分たちの手で美しく。今年度も仲間と一緒に花いっぱいのもちづくりに取り組みましょう。参加は自由です。
☎ 5月11日(出) 9時～
☑ 中央公民館
☑ ポーチュラカの挿芽
☑ 生涯学習課



【さくら講座】手作りパンを焼こう(パン教室)
数種類のパンを作る、人気の講座です。
☎ 6月4日⑤ 9時～12時30分
☑ 川内公民館
☑ 15人程度(申込多数は抽選)
☑ 東温市在住の人
費 800円(当日集金)
☎ 5月10日⑤～24日⑤
☑ 川内公民館
「読み聞かせボランティア養成講座」受講生募集
本の効果的な読み方、選び方を学び、ボランティアとして活躍できる人材を育てる全4回シリーズの講座です。読み聞かせの技術を学んでみませんか?
☎ 6月1日、8日、15日、22日⑤ 10時～12時

「DIY教室」
大人と子どものふれあい広場
簡単な木工家具作りに挑戦します。
☎ 5月19日⑤ 9時30分～
☑ 中央公民館
☑ 30人程度(申込多数は抽選)
☑ 東温市在住の小学生以上の子どもとその保護者
費 1個につき1,000円
☎ 5月7日⑤～14日⑤
☑ 生涯学習課
☑ 図書館本館
☑ 5月1日⑤～20日⑤
☑ 図書館本館
☑ 20人
☑ 図書館本館2階 多目的室



東温市民大学

～今年もやります♪講演とミュージカルの二本立て～

☎ 6月30日⑤ 13時開演
講演 新居浜市教育委員会 横井 専門員
観劇 瀬戸内工進曲

☑ 坊っちゃん劇場 費 1,500円

チケット取り扱い

販売開始 6月8日⑤ 10時～
東温市中央公民館、川内公民館で販売
1人5枚まで

☑ 生涯学習課 ☎ 964-1500



生涯学習
ひろば



滑川野外活動研修施設「なめがわ清流の森」

中央公民館(生涯学習課)
開館 8時30分～22時
☎ 964-1500

〈今月の休館日〉
5/1⑤～6⑤(GW)、19日⑤

川内公民館(図書館分館)
開館 8時30分～22時

(図書館分館 9時～17時15分)
☎ 966-4721

〈今月の休館日〉
5/1⑤～6⑤(GW)、19日⑤

図書館分館は上記に加えて
5/31⑤

図書館本館
開館 9時～19時
☎ 964-3414

〈今月の休館日〉
5/31⑤

歴史民俗資料館(れきみん)
開館 9時～17時15分

☎ 964-0701

〈今月の休館日〉
5/7⑤、13⑤、19⑤、20⑤、27⑤、31⑤

☑ 日時 ☑ 場所 ☑ 内容
☑ 持ち物 ☑ 定員 ☑ 対象
☑ 主催 ☑ 参加費 ☑ 申し込み
☑ 募集期間 ☑ 問い合わせ

Toon baby studio

はじめてのお誕生日おめでとう



5月1日生まれ

1歳おめでとう☆お姉ちゃんがたくさん遊んで大きくなってね♪

しのはら あゆ まゆ
篠原 有柚 ちゃん 舞柚 ちゃん(志津川南)



5月31日生まれ

1歳おめでとう。いつも笑顔で元気いっぱいのいつきくん。もっと大きくなってね。

じんの いつき
神野 樹生 くん(田窪)

写真掲載しませんか！

- ▶対象 2018年6月生まれ
- ▶応募方法 住所・氏名(ふりがな)・生年月日・電話番号・父母氏名・メッセージ(30字程度)を明記の上、写真を添付して〒791-0292総務課広報担当(☎964-4400) メール soumka@city.toon.ehime.jp に送ってください。※メール件名を「満1歳掲載依頼」としてください。
- ▶締切 5月8日(水)

「△ chestra (トリケストラ) vol.2」

はじめまして。アートヴィレッ
ジ構想担当の三瀬健太です。
元々マジシャンをしており、舞
台に関わる者として「スターが生
まれる東温市に」をテーマに、東
温市がアートを積極的に活用する
「舞台芸術の聖地」になることを
目指して活動しています。
その一環として、昨年11月に、
「東温アートヴィレッジセンター
シアターNEST」で全世代に
笑ってもらうことをコンセプト
に、落語、マジック、コントを
一度に楽しめる公演「△ chestra
(トリケストラ) vol.2」を企画し
ました。約150人が訪れ、盛況
の中終えることが出来ました。
これからも劇場を身近に思っ
てもらえるようなイベントや公演、
教室などを企画していきますの
で、ぜひ力をお貸しください。



地域づくり ニュース



「今月が私がお届けします！」



地域おこし協力隊
三瀬隊員

市民提案活動支援事業 成果報告会を開催します

市民の皆さんの身近な視点と主体性から生まれるまちづくり活動を応援する市民提案活動支援事業補助金の採択を受け、平成30年度に活動を実施した3団体の成果報告を行います。

5月19日(日)10時~11時
横河原ぶらっとHOME(横河原189番地4)

- ▶発表団体
- ①イタリア・デル・クオーレ
「カフェ・パンビーノ」
- ②東温市民劇団
「演劇で「つながる」元気が溢れるまち東温市を目指して」
- ③とうおんまちづくり工房
「イタリアン・フレンチ・サーキット」

☎ 企画政策課(☎964-4473)

路線バスで東温ぶらり発見 ～旧金毘羅街道・源太桜と出会う～

投稿 みんなの公共交通を考える会 ☎080-2970-0432



4月1日、伊予鉄バス「滑川線」を利用し、地元の桜三里会ご協力のもと、土谷集会所から旧金毘羅街道を、約1時間かけてゆっくり歩きました。

当日は少し肌寒かったです。源太桜は見事に満開で、白く見事に咲き誇る姿に思わずため息が漏れていました。午後からは土谷の三島神社を探訪し、帰路につきました。

次回は6月に開催します。皆様のご参加をお待ちしています！

春を味わうー 桜もちづくり

投稿 カレーライスクラブ(志津川)



3月31日、自分たちで育てた野菜を使って美味しいカレーを食べるための下準備として、地域の方に教わりながらジャガイモの植え付けを行いました。その後、秋に手刈りで収穫したもち米を使い、桜の花にあわせて桜餅を作りました。



一緒に包んだちまきや桜餅を食べると、春の訪れを感じました。

今回植え付けをしたジャガイモが育ち、カレーライスを食べる日が待ち遠しいです！

ええやろ！地元じまん
～みなさんの投稿お待ちしております～



おたより募集

「ええやろ！地元じまん」のコーナーは、市民の皆さんから寄せられた情報を掲載する、市民の皆さんで作るコーナーです。地域の伝統、地元で長年活動しているクラブ、ちょっと変わっている？しきたり…などジャンルは問いません。皆さんからの投稿をお待ちしています！

〒791-0292 総務課広報担当
(☎964-4400)
メール soumka@city.toon.ehime.jp



元気のひけつ



加藤 久さん
志津川 87歳

趣味を持って、生き生きと
中央公民館を利用した将棋の会に参加しています。将棋の他にも、カラオケや車でのドライブが趣味です。おかげさまで目が悪くないので、長時間運転しても疲れず、先日も宇和島まで高速でドライブしてきました。市外に友人や家族がいるので、食事したり、花見を楽しんでいます。
元々の仕事は大工です。以前は宮大工として神社などの修繕を手がけていました。最近でも、住宅の簡単な修繕ならできるくらいです。大工で鍛えた足腰があるので、先日、横浜まで出かけて歩きましたが、疲れたと思わないのありがたいですね。
川内の知り合いが、プレハブ小屋でいつでも将棋ができるスペースを作ってくれているので、よく利用しています。趣味をもって、運動もほどほどに、たまにはアルコールで気分転換することが、私の元気のひけつです。

催しと相談

90歳、95歳、100歳となる人。101歳以上となる人も対象です。

内容：栄養相談（1人1時間）
場所：川内健康センターまたは市役所

申込：川内健康センター（☎966・2191）

費用：4,000円

期限：令和2年3月31日まで

場所：川内健康センター

（☎966・2191）

認知症家族の集い

介護が上手くいかず悩んでいませんか？誰にも話せず苦しい思いをしていたら、家族の集いに来てください。

日時：5月18日(土)9時30分～11時30分

場所：農村環境改善センター

2階

参加費：無料

会場：川内健康センター

（☎955・0150）

肺炎球菌感染症予防接種を受けましょう

対象：平成31年度中に、65歳、70歳、75歳、80歳、85歳、

こころの健康相談

各種健康診査が始まります

日時：5月10日(金)14時～16時

健康診査やがん検診等が始まります。対象者には、申込書と日程表などを世帯ごとにお申し込みください。

場所：真光園 大久保 厳彦 医師

役所及び家庭訪問

定員：2人

ひきこもりで悩んでいますか？

申込：川内健康センター

ひきこもりは、ご本人にとつてはもちろんのこと、ご家族にとつても大変心配なことだと思います。解決方法や相談相手が見つけれず、ご家族

（☎966・2191）

（☎966・2191）

病態別栄養相談（要予約）

ひきこもりは、ご本人にとつてはもちろんのこと、ご家族にとつても大変心配なことだと思います。解決方法や相談相手が見つけれず、ご家族

日時：5月17日(金)、24日(金)

市健康推進課（☎966・2191）

9時～14時

市健康推進課（☎966・2191）

中予保健所健康増進課

市健康推進課（☎966・2191）

愛媛県心と体の健康センター

市健康推進課（☎966・2191）

中予保健所健康増進課

市健康推進課（☎966・2191）

市健康推進課

市健康推進課（☎966・2191）

健康百科

心配になる骨粗鬆症…。よくある質問にお答えします。

川内健康センター
（☎966-2191）

Q. 骨粗鬆症を予防することはできますか？

A. 骨粗鬆症は予防が大切です。カルシウム、ビタミンD、ビタミンK、そしてたんぱく質を含むバランスの良い食事。そして適度な運動、日光浴などが勧められています。さらに、骨粗鬆症検診を受けることで、早期発見・早期治療につながり、骨折を防ぎ日常生活の活動性をあげることに繋がります。骨の健康と若さを保ち続けるためにも、まずは毎日の予防から始めましょう。

輝け！
とうおんの
子どもたち

You can make it!



重信中学校 男子バスケットボール部
顧問：小笠原 陽子さん／キャプテン：和田 幸大くん（文）／部員：9名

現在、2年生4名、3年生5名が練習に励んでいます。このチームは、一人一人の役割がはっきり分かれていて、みんなが仲の良いチームです。ボールを回して、ズレが生じたところに1対1を仕掛けるオフェンスを心がけています。県大会でベスト4に入ることが目標です。どんな相手でもいい試合ができるよう、チームの雰囲気や声かけをしっかりとしていきたいです。



川内JBCは、学年関係なく、みんなが仲のいいクラブです。はじめたばかりの人が多く、声を掛け合い協力し合っています。全国大会予選があるので、1戦1戦を勝ち進んでいけるように頑張ります。バドミントンは、個人の力で勝ち進んでいけるのが魅力です。男女問わず、入団できるので、川内体育センターへいつでも見学に来てください。

川内JBC
指導：黒川 裕治さん
6年：黒川 蒼空さん（文）
小椋 茉央さん（文）
部員：6名

暮らしの相談窓口
～悩まず相談してください～

行政相談
5月 8日(水) 13時～ 福祉館
5月23日(水) 13時～ 農村環境改善センター

心配ごと相談
5月 9日(水) 13時～ 福祉館
5月23日(水) 13時～ 農村環境改善センター

特設人権相談
5月 8日(水) 13時～ 川内公民館
5月16日(水) 13時～ 東温市役所

消費生活相談
月～金(祝日除く) 8時30分～17時15分
東温市消費生活相談窓口 (☎964-4400)

子育て相談の総合窓口
月～金(祝日除く) 8時30分～17時15分
東温市子育て相談窓口 (☎964-4450)

福祉館じんけん相談
5月16日(水) 19時～

各種相談事業
5月22日(水) 10時～、13時30分～
☎ 福祉館 (☎966-3306)

弁護士相談
5月 7日(火) 13時30分～

司法書士相談
5月24日(金) 13時30分～

行政書士相談
5月15日(水) 13時30分～

土地家屋調査士相談
5月 8日(水) 13時30分～

税理士相談
5月16日(水) 13時30分～
☎ 社会福祉協議会 (☎955-5535)
※無料・要予約

高齢者に関する総合相談
東温市地域包括支援センター (☎955-0150)
ウェルケア重信 (☎955-0300)
ガリラヤ荘 (☎966-6250)

健康相談
毎週水曜日 9時～11時
場所 健康ハウス(川内健康センター隣)
市役所での相談をご希望の方は、ご連絡ください。
☎ 川内健康センター (☎966-2191)

5月 介護予防教室の日程

対象者 東温市内に住所を有している65歳以上の人
時間 ①10時～ ②13時30分～

地区訪問型運動教室【参加費：無料】

9日(水)	①井口集会所
22日(水)	①田窪集会所
29日(水)	②上樋集会所

脳トレ大学(オープン教室)【参加費：200円】

7日(火)	①上樋集会所、北方東公民館 ②田窪団地集会所、播磨台団地集会所、下林集会所
9日(水)	①田窪集会所、上林公民館 ②井口集会所
13日(月)	①西岡公民館、横灘団地公民館 ②見奈良公民館、上村集会所
14日(火)	①牛淵団地第一集会所、町東公民館、南方東公民館 ②樋口集会所、町西公民館
16日(水)	①上林公民館 ②山之内集会所
20日(月)	①西岡公民館、保免集会所 ②南野田公民館、土谷公民館
21日(火)	①上樋集会所、北方東公民館 ②田窪団地集会所、播磨台団地集会所、下林集会所
23日(水)	①田窪集会所 ②井口集会所
27日(月)	①西岡公民館、保免集会所、横灘団地公民館 ②見奈良公民館、南野田公民館、上村集会所
28日(火)	①牛淵団地第一集会所、町東公民館、南方東公民館 ②樋口集会所、町西公民館
30日(木)	①上林公民館 ②山之内集会所

※飲み物持参。当日の天候で中止することがあります。
※脳トレ大学に初めて参加する人は、内容説明と状態の聞き取りをしますので、参加前に下記までご連絡ください。
☎ 長寿介護課 介護給付係 (☎964-4408)

5月の当番医

日程	当番医	電話番号
1日(水)	八木耳鼻咽喉科・皮膚科医院	☎964-5400
2日(木)	愛媛医療センター	☎964-2411
	石川小児科	☎955-0333
3日(金)	増田整形外科	☎970-2020
4日(土)	愛媛十全医療学院附属病院	☎966-5011
5日(日)	西野内科クリニック	☎964-2200
6日(月)	さとう耳鼻咽喉科クリニック	☎990-1133
12日(日)	白岡整形外科	☎960-6555
19日(日)	藤本内科クリニック	☎960-5500
26日(日)	愛媛医療センター	☎964-2411

5月のごみカレンダー

☎環境保全課 ☎964-4415

重信地区	燃やすごみ	紙類	ペットボトル プラスチック類 その他燃やさないごみ	粗大ごみ	空き缶・金属類 びん・ガラス類	蛍光灯 鏡	乾電池 体温計
樋口	毎週月・木	7日・21日	12日・26日	19日	5日		5日・12日 19日・26日
上村	毎週水・土	9日・23日					5日
横河原	毎週月・木	7日・21日	12日・19日				
八反地			5日・19日				
田窪 ※	毎週月・木 毎週火・金 毎週水・土	7日・21日 11日・25日 9日・23日	12日・26日	19日	5日	5日	5日・12日 19日・26日
志津川(八反地除く) 志津川南	毎週月・木	7日・21日					26日
見奈良	毎週水・土	9日・23日	12日・26日	22日	5日 19日	5日	5日
田窪団地							19日
下林	毎週火・金	11日・25日	12日・26日	22日	5日 19日	5日	22日 5日・12日 19日・26日
牛淵団地							5日 19日・22日 26日
新村	毎週月・木	7日・21日	12日・26日	22日	5日 19日	5日	5日
山之内							7日・21日 11日・25日
西岡 ※	毎週月・木 毎週火・金	7日・21日 11日・25日	12日・26日	22日	5日 19日	5日	5日
牛淵・播磨台団地・上樋 南野田・北野田 北野台団地	毎週火・金	11日・25日					
上林	毎週水・土	9日・23日	12日・26日	22日	5日 19日	5日	5日

※田窪及び西岡の「燃やすごみ」「紙類」については、場所によって収集日が異なりますので、分からない人は近所の人にお尋ねください。

川内地区	燃やすごみ	紙類	ペットボトル プラスチック類	粗大ごみ その他 燃やさないごみ	びん・ガラス類 蛍光灯・鏡 体温計	空き缶・ 金属類 乾電池
東谷・西谷・土谷 滑川・奥松瀬川	毎週月・木	11日・25日	7日・21日	20日	13日	27日
北方東・北方西 南方東・南方西	毎週火・金	9日・23日	8日・22日	21日	14日	28日
町東・町西 前松瀬川・横灘団地	毎週水・土	7日・21日	9日・20日	22日	15日	29日

・5月1日(水・祝)～4日(土・祝)と6日(月・祝)の燃やすごみの収集は平常通り行います。
・「燃やすごみ」「紙類」は午前6時～8時の間に出してください。
・「その他燃やさないごみ」は、重信地区は各地区で決められた時間、川内地区は午前6時～8時の間に出してください。
・ごみ分別の詳細は、東温市ホームページの「ごみ分別はわかり帳」をご参照ください。

! 自動車税・軽自動車税の納付期限は5月31日です

障がい程度など一定の要件に該当し、申請期間に自動車税または軽自動車税の減免申請をされた人は、1台に限り減免を受けることができます。申請期限の5月24日(金)を過ぎると受付できませんので、ご注意ください。

! 自動車税…中予地方局課税課 (☎909-8754) ※自動車税はコンビニ納付、クレジットカード納付が可能
軽自動車税…東温市税務課 (☎964-4403)

! 5月は自転車月間です

自転車事故の死亡原因は頭部の損傷が約7割を占めています。ヘルメットを正しく着用し、自分の命は自分で守りましょう。

! 【入院見舞金制度の一部変更】平成31年4月1日以降発生した交通事故から、入院期間が「14日以上」から「10日以上」に短縮となりました。見舞金請求は、交通事故発生後6か月以内に交通安全協会への手続きが必要です。
! 松山南交通安全協会 (☎958-6558)

! 「緑のカーテン」で夏を涼しく!



緑のカーテンをご存知ですか? 建物の壁面などに、つる性の植物をはわせた自然のカーテンのことで、省エネ・地球温暖化防止に効果があります。緑のカーテン普及のため、種子の配布を行います。

- ▶ **配布種類** あさがお種、ゴーヤ種(お一人さま合計6袋まで)
- ▶ **配布場所** 環境保全課、川内支所、中央公民館、川内公民館(開館時間中にお越しください)
- ▶ **配布期間** 6月28日(金)まで ※なくなり次第、終了。

! 環境保全課 (☎964-4415)

! 公文書等に記載されている元号の読替えについて

市役所から送付している公文書や納付書などで5月1日以降の元号表記が「平成」となっているものは、「令和」と読み替えてください。保険証や受給者証などは、読替え後の期限までお手続き不要でお使いいただけます。

! 夏休み海外研修交流事業の参加者募集

小学生から高校生を対象とした研修交流事業です。コースによって対象年齢や締切日が異なります。

- ▶ **日程** 7月26日(金)～8月20日(火)の間
 - ▶ **研修先** イギリス・オーストラリア・カナダ・シンガポール・フィジー
 - ▶ **定員** 10名～25名
 - ▶ **内容** ホームステイ、文化交流、英語研修、野外活動など
 - ▶ **申込締切** 5月24日(金)および6月7日(金)
- !** 資料請求 (公財) 国際青少年研修協会 (☎03-6417-9721)

! 青少年国際交流キャンプ参加者募集

- ▶ **日時** 7月30日(火)～8月3日(土) 4泊5日
 - ▶ **場所** 静岡県立朝霧野外活動センター
 - ▶ **定員** 日本人80名 外国人20名
 - ▶ **対象** 小学3～6年生
 - ▶ **内容** 富士登山、テント生活体験、星空観察など
 - ▶ **締切** 7月5日(金)
- !** 資料請求 (公財) 国際青少年研修協会 (☎03-6417-9721)

! 6月1日は人権擁護委員の日

人権擁護委員は人権相談活動のほか、人権思想の普及・高揚を図る啓発活動に取り組んでいます。人権問題でお困りの方は、お近くの人権擁護委員か松山地方法務局までご相談ください。相談は無料で、秘密は固く守られます。

- ▶ **特設人権相談日** 6月3日(月) 13時～16時 東温市役所・川内公民館
- ▶ **各種相談専用ダイヤル** (8時30分～17時15分) みんなの人権110番 (☎0570-003-110) / 子どもの人権110番 (☎0120-007-110) / 女性の人権ホットライン (☎0570-070-810) / 外国語人権相談ダイヤル (☎0570-090-911 ※9時～17時)

! あなたの声を介護保険事業に!

介護保険事業の計画運営などを話し合う、住民代表委員を公募します。次の4つの委員を兼任していただきます。▷介護保険推進委員会委員/高齢者福祉計画策定等委員会委員/地域包括支援センターの運営協議会委員/介護保険地域密着型サービス運営委員会委員

- ▶ **任期と人数** 2019年7月1日から2年間、若干名募集
 - ▶ **開催時期** 年2回程度の平日 ※事業計画策定年度は5回程度実施
 - ▶ **開催場所** 東温市役所等
 - ▶ **募集締切** 5月15日(水)
 - ▶ **応募資格** 東温市内に在住する65歳以上の人
 - ▶ **応募方法** 応募理由「これからの高齢者福祉行政・介護保険について(400字程度)」、住所、氏名、性別、電話番号を明記し直接又は郵送で応募してください。(様式任意)
 - ▶ **結果** 6月初旬に文書で通知します。
- !** 提出 〒791-0292 東温市見奈良530番地1 東温市長寿介護課 (☎964-4408)

! 廃棄物処理検討委員会委員を募集します

一般廃棄物処理実施計画の策定について、市民目線からご意見をいただきます。

- ▶ **任期と人数** 6月1日～2021年5月31日まで2年間、2人(重信・川内地区各1人)
 - ▶ **会議** 年2～5回程度(平日)
 - ▶ **報酬** 会議1回につき4,000円
 - ▶ **応募資格** 市内在住の満20歳以上の方
 - ▶ **応募方法** 所定の応募用紙(市HPからダウンロード)に必要な事項を記入の上、環境保全課へお申し込みください。
 - ▶ **申込期限** 5月23日(木)まで
- !** 提出 〒791-0292 東温市見奈良530番地1 東温市環境保全課 環境対策係 (☎964-4415)

! 暮らしの悩み事は民生委員へご相談ください

5月12日は民生委員・児童委員の日、12日からの1週間が活動強化週間です。東温市では、67人の民生委員・児童委員が『支えあう 住みよい社会 地域から』をスローガンに、各地域で活動しています。各地区担当委員連絡先は、社会福祉課までお問い合わせください。▷民生委員・児童委員は、民生委員法及び児童福祉法に基づき厚生労働大臣が委嘱する無償のボランティアです。

! 社会福祉課 (☎964-4406)

! 防災行政無線を用いた情報伝達訓練

地震や武力攻撃などの発生時に備え、Jアラート*から訓練放送が流れます。放送設備周辺の皆様には大変ご迷惑をおかけしますが、ご協力をお願いします。

- ▶ **実施日** 5月15日(水) 午前11時頃
 - ▶ **放送内容** 上りチャイム/「これはJアラートのテストです」(3回流れます)/「こちらは防災東温市役所です」/下りチャイム ※地震や武力攻撃などの緊急情報を、国から人工衛星を通じて瞬時に伝達するシステム
- !** 危機管理課 (☎964-4483)

! オオキンケイギクの栽培や運搬にご注意!



5月から7月頃に道端で見かける黄色い花で、生態系に大きな影響を与える特定外来生物です。法律で栽培や運搬などが禁止されており、違反した内容によっては罰則がありますのでご注意ください。
【駆除の仕方】根から掘り起こし、枯死させてから燃えるごみとして処分してください。
! 環境保全課 (☎964-4415)

情報BOX

募集 **!** 相談 **!** 講座・研修 **!** インフォメーション **!** イベント **!**

! 統計調査員を募集します

国勢調査などの統計調査に従事する登録調査員を随時募集します。自分のペースで活動することも可能な短期間の業務です。

- ▶ **報酬** 1調査につき3～7万円程度(交通費等別途支給)
 - ▶ **業務内容** 調査票の配布と回収など
 - ▶ **業務場所** 東温市内
 - ▶ **登録資格** 20歳以上で秘密を守れる方など ※東温市外在住の方も登録可能です。
- !** 総務課 (☎964-4400)

! 2019年工業統計調査にご協力をお願いします

この調査は、統計法に基づく報告義務のある調査で、調査結果は中小企業施策や地域振興等の基礎資料として活用されます。5月から6月頃に調査員が対象事業所を訪問しますので、調査にご協力ください。

! 総務課 (☎964-4400)

! 特定計量器(はかり)の定期検査を実施します

取引または証明に「はかり」を使用している人は、計量法により2年に一度の定期検査が義務付けられています。合格シールのない「はかり」は使用できませんので必ず受検してください。家庭内で使用するヘルスメーターなどは検査の必要はありません。

- ▶ **場所と実施日時** 川内公民館 6月14日(金) 10時～14時 東温市役所本庁 6月17日(月) 10時～15時 6月18日(火) 10時～14時
- !** 愛媛県計量検定所 (☎947-4001)

愛媛プロスポーツ 5月試合スケジュール \会場に応援しよう!

愛媛FC		愛媛マンダリンパイレーツ	
会場	ニンジニアスタジアム	会場	伊予市球場
12日	VS 鹿児島ユナイテッドFC 開始 19時	11日	VS 徳島インディゴソックス 開始 13時
25日	VS 水戸ホーリーホック 開始 17時	会場	坊っちゃんスタジアム
		22日	VS 徳島インディゴソックス 開始 18時
		31日	

愛媛FCを応援しよう!

! 日時 6月9日(日) 17時キックオフ

! 対戦 柏レイソル

! 場所 ニンジニアスタジアム

! *事前購入でオレンジ自由席が1,000円に!(高校生以下無料)

! 愛媛FC事務局 (☎970-0700)

登録した犬が死亡した、所在地が変わった、行方不明になったなどの場合は、市環境保全課まで連絡してください。
犬の放し飼いやフンの不始末が無いよう、飼い主が愛情と責任を持って飼いましょ。

注射料金：3,000円
新規登録料金：3,000円

年に一度の集合注射日程は以下のとおりです。生後90日を経過した犬は、生涯一度の登録と、毎年一回の狂犬病予防注射を必ず受けてください。



犬の登録と 狂犬病予防注射

愛情一本、お忘れなく

環境保全課 (☎964-4415)

5月22日(水)

場所	時間
横河原 横河原公民館	9:15 ~ 9:40
志津川 志津川集会所	9:50 ~ 10:30
// 八反地集会所	10:40 ~ 11:20
西岡 西岡集会所	11:30 ~ 11:50
// 池ノ下集会所	13:00 ~ 13:20
牛淵 堀池集会所	13:30 ~ 13:45
// 牛淵集会所	13:55 ~ 14:30

5月23日(木)

場所	時間
上林 湧水集会所	9:15 ~ 9:25
// 中筋集会所	9:35 ~ 9:45
// 皿ヶ嶺登山口バス停	9:55 ~ 10:00
// 上林公民館	10:10 ~ 10:20
// 花山集会所	10:25 ~ 10:35
// 二ノ瀬集会所	10:45 ~ 10:55
下林 八幡集会所	11:05 ~ 11:20
// 助兼集会所	11:30 ~ 11:45
// 伽藍集会所	11:50 ~ 12:00
// 別府集会所	13:00 ~ 13:10
// 仙幸寺集会所	13:15 ~ 13:25
// 宮ノ段集会所	13:35 ~ 13:50
上村 伝宗寺駐車場	13:55 ~ 14:10
// 上村集会所	14:15 ~ 14:30

5月24日(金)

場所	時間
田窪 田窪団地集会所	9:10 ~ 9:50
// 田窪公民館	10:00 ~ 10:40
南野田 南野田公民館	10:50 ~ 11:05
// 出作集会所	11:10 ~ 11:15
北野田 新村集会所	11:20 ~ 11:35
// 北野田公民館	11:45 ~ 11:55
野田 野田集会所	13:00 ~ 13:30
西岡 播磨台団地集会所	13:40 ~ 14:00
田窪 中央公民館駐車場	14:10 ~ 14:30

5月16日(木)

場所	時間
井内 大平集会所	9:35 ~ 9:40
// 川東集会所	9:50 ~ 10:00
// 井内西集会所	10:10 ~ 10:15
// 井内公民館	10:25 ~ 10:30
則之内 西谷小学校前	10:40 ~ 10:55
// 和田丸集会所	11:05 ~ 11:25
南方 天神集会所	11:35 ~ 11:55
北方 東中村集会所	13:00 ~ 13:10
// 北方東公民館	13:15 ~ 13:50
// 上海上旧バス停	13:55 ~ 14:00
// 下海上集会所	14:05 ~ 14:15
// 西古市集会所	14:20 ~ 14:30

5月17日(金)

場所	時間
松瀬川 横灘団地集会所	9:20 ~ 9:50
則之内 えひめ中央農協三内支所	10:00 ~ 11:00
吉久 吉久集会所	11:10 ~ 11:30
南方 北八幡集会所	11:40 ~ 11:55
// 茶堂集会所	13:00 ~ 13:20
北方 西中村集会所	13:30 ~ 13:40
南方 松山市農協上支所	13:50 ~ 14:30

5月21日(火)

場所	時間
山之内 山之内集会所	9:20 ~ 9:25
// 荒木谷集会所	9:35 ~ 9:45
// 除ヶバス停	9:55 ~ 10:05
// 井口集会所	10:10 ~ 10:40
樋口 樋口集会所	10:50 ~ 11:30
横河原 二本松(横河原駅北)	11:40 ~ 11:55
// 愛媛医療センター入口	13:00 ~ 13:10
志津川 旧重信町役場	13:15 ~ 13:55
見奈良 見奈良公民館	14:00 ~ 14:30

5月14日(火)

場所	時間
明河 海上バス停	9:40 ~ 9:45
滑川 生活改善センター	9:55 ~ 10:05
// 郷入口	10:10 ~ 10:15
河之内 土谷公民館	10:25 ~ 10:35
// 土谷礼場	10:40 ~ 10:45
南方 川内支所	11:00 ~ 11:40
// 高木集会所	11:45 ~ 11:55
北方 町西公民館	13:00 ~ 13:20
南方 上砂集会所	13:25 ~ 13:35
// 南方東集会所	13:45 ~ 14:00
// 板戸集会所	14:05 ~ 14:15
// 向井川橋南	14:20 ~ 14:30

5月15日(水)

場所	時間
河之内 日浦集会所	9:30 ~ 9:35
// 奥間屋ごみ集積場前	9:45 ~ 9:50
// 白猪滝口バス停	9:55 ~ 10:00
// 狩場バス停	10:05 ~ 10:15
// 河之内公民館	10:20 ~ 10:25
// 下音田ごみ集積場前	10:30 ~ 10:40
則之内 東谷小学校前	10:45 ~ 10:55
// 則之内集会所	11:00 ~ 11:20
// 永野集会所	11:30 ~ 11:40
松瀬川 三軒屋河崎橋南	11:45 ~ 11:55
// 三軒屋上バス停	13:00 ~ 13:05
// 奥松瀬川公民館	13:10 ~ 13:20
// 五柱神社前	13:25 ~ 13:30
// 川筋木炭庫前	13:35 ~ 13:40
// 前松瀬川公民館	13:55 ~ 14:05
// 西組青年会館	14:10 ~ 14:30

愛媛県から自動車税のお知らせ

平成14年度から、環境にやさしい自動車の開発及び普及を促進するため、自動車税のグリーン化特例が実施されています。

①環境負荷の大きい自動車は、廃車されるまで自動車税が約15%割増になります。新車登録から13年経過のガソリン車・LPG車、11年経過のディーゼル車は、経過の翌年度から廃車されるまで、自動車税が約15%割増の税額となります。ただし、バス及びトラックについては約10%割増の税額となります。

平成31年度に対象となるのは、次の自動車です。

○ガソリン車・LPG車：平成18年3月31日以前に新車新規登録した自動車

○ディーゼル車：平成20年3月31日以前に新車新規登録した自動車。ただし、低公害車、ガソリンハイブリッド自動車、一般乗合バスは除きます。

②排出ガスや燃費性能の優れた自動車(一定基準を満たしたものに限り、新車新規登録の翌年度に限り、自動車税が軽減になる場合があります。

愛媛県中予地方局課税課自動車税担当(☎909-8754)

2019 重信川総合水防演習

自主防災組織や消防団など防災関係機関が参加し、水防工法をはじめ、防災車両、ヘリコプターなどを使用した訓練を行います。

▶日時 5月12日(日) 9時~12時
▶場所 松山市井門町地先
▶内容 水防工法、人命救助訓練、ライフライン復旧、防災体験コーナーなど

国土交通省四国地方整備局 松山河川国道事務所 (☎972-0206)

「知事とみんなの愛顔でトーク」傍聴者募集

愛媛県知事との意見交換のほか、「愛顔あふれる愛媛づくり」について、知事が直接お話しします。

▶日時 5月30日(木)14時30分~
▶会場 東温市中央公民館 2階 大ホール

▶定員 50人(先着順)
▶申込方法 郵便、電話、FAX 又はメールで、住所、氏名、電話番号を連絡

▶締切 5月27日(月)
愛媛県中予地方局地域政策課 〒790-8502 松山市北持田 町132(☎909-8751 FAX: 089-921-2601 Mail: chu-seisaku@pref.ehime.lg.jp)

陸上自衛隊松山駐屯地 創立64周年記念行事

記念式典、模擬戦、音楽演奏、装備品展示、各種売店、レンジャー訓練展示、子供レンジャー体験、自衛隊車両の体験乗車(当日整理券配布)などイベント盛りだくさん!

▶日時 5月26日(日) 9時~15時
▶場所 陸上自衛隊松山駐屯地 (松山市南梅本町乙115)

陸上自衛隊松山駐屯地広報班 (☎975-0911)

宇氣洲神社 ジャズの夕べ



▶日時 5月18日(土)午後6時~
▶場所 宇氣洲神社境内(田窪1587) 雨天時は市中央公民館 大ホール

▶出演 NKP BIG BAND/東温高校吹奏楽部/重信中学吹奏楽部

▶入場 無料
ジャズの夕べ実行委員会 (☎090-1003-7133 大野眞行)

第43回愛媛大学医学祭

▶日時 5月18日(土)、19日(日) 両日10時~16時

▶会場 愛媛大学医学部重信キャンパス(志津川)

▶入場 無料(一部企画有料)

▶企画 吹奏楽コンサート/ダンスショー/合気道部・空手道部 演武/合唱コンサート/邦楽コンサート/「和牛」「ひめころん」によるお笑いライブ(前売り3000円、当日3500円)/犬猫ポニーふれあいなど

医学祭実行委員会 (☎964-8318)

緊急速報メール(見本)

(件名) 【訓練】河川氾濫のおそれ
【これは訓練です】
(本文) 重信川の水位が上昇し、出合水位観測所で避難勧告等の目安となる「氾濫危険水位」に到達しました。堤防が壊れるなどにより浸水のおそれがあります。防災無線、テレビ等で自治体の情報を確認し、各自安全確保を図るなど適切な防災行動をとってください。本通知は、四国地方整備局より浸水のおそれのある市町村に配信しており、対象地域周辺においても受信する場合があります。これは訓練です。

05 国民年金への加入届出はお済みですか？
市民課 国民年金係 ☎964-4471

下表に該当する時は、国民年金被保険者関係届出書の提出が必要です。忘れずに手続きしましょう。

こんなときには届出を	届出必要書類 (20~60歳未満)	届出期限
20歳になったとき	印鑑、日本年金機構から送付される届出書、学生の方は学生証	20歳の誕生日の前日から14日以内
厚生年金、共済組合をやめたとき	印鑑、年金手帳、退職年月日がわかるもの	退職日の翌日から14日以内
配偶者が加入している厚生年金、共済組合の扶養から外れたとき	印鑑、年金手帳、扶養から外れた年月日がわかるもの	扶養から外れた日から14日以内
厚生年金や共済組合に加入したとき	手続きは不要です	

お問い合わせの際は、基礎年金番号をご用意ください。
松山東年金事務所 ☎946-2146
東温市市民課 ☎964-4471



04 塩ヶ森ふるさと公園松くい虫防除薬剤地上散布を行います
都市整備課 公園係 ☎964-4412

公園内の松林を松くい虫の被害から守るため、公園利用者の皆様にはご迷惑をおかけしますが、ご理解とご協力をお願いします。

- 実施日時 5月21日(火) 午前8時~午後5時 (延期する場合はHPでお知らせ)
- 公園内立入禁止・市道通行止め期間 5月21日(火)午前8時~24日(金)午後5時



◀赤色・緑色箇所散布します。

07 在宅介護をしているご家族を支援します
長寿介護課 高齢福祉係 ☎964-4408

- 該当する人は申請をしてください。
- 対象者 ねたきりの状態又は重度の認知症の症状が6ヶ月以上継続または継続すると見込まれる65歳以上の方を在宅介護している人(生計同一とする)
- 支給額 住民税課税世帯 5,000円/月
住民税非課税世帯 10,000円/月
- 支給方法 介護状況を調査し、月の1/2以上在宅介護している人に3期に分けて支給します。

マイナンバーカードの休日交付窓口
平日に来られない方はご利用ください。
※証明書発行などはできませんので、ご了承ください。

▶開設日 5月12日/9月8日/2020年1月12日(いずれも◎)
▶時間 9時~16時30分

06 消費者力UP!通信
総務課 消費生活相談窓口 ☎964-4400

相談事例
裁判所を名乗る架空請求ハガキに注意!
桐花紋が印刷されたハガキにあわてないで—
「地方裁判所管理局」と名乗る機関からハガキが届いた。特定消費料金未納に関する訴訟最終告知のお知らせと書かれ、桐花紋が印刷されていた。今日中に本人から連絡が無い場合は裁判をすると記載されている。対処方法は?

- アドバイス**
- ◆桐花紋が入っていても、公的機関からの請求ではありません。
 - ◆裁判所とは一切関係ないので、無視しましょう。
 - ◆ハガキに記載された電話番号には、絶対に電話をしないでください。
 - ◆不安を感じたら、消費者ホットラインに相談しましょう。

消費者ホットライン **188**(嫌や!イヤヤ!)
相談受付: 9時~17時
毎週月曜、第2・4金曜日は、専門相談員が対応

01 ご自宅でもはっきりとした音声で—デジタル式戸別受信機の購入・設置を補助します
危機管理課 危機管理係 ☎964-4483

●補助率など

機器の種類	世帯区分	補助率	補助限度額
戸別受信機	一般世帯	1/2以内	24,000円
	要配慮者等世帯	3/4以内	37,000円

防災行政無線を聞き逃した時は、通話料無料の自動応答専用電話をご利用ください。

☐専用番号☐ ムセン ヨイ
0120-600-041

電波受信状況によりアンテナの設置が必要な場合は、アンテナの設置費用も補助対象になります。

- 補助対象世帯
市内に住所を有する世帯で、市税の滞納がない世帯(1世帯につき1台)
- ▷要配慮者等世帯とは・①高齢者(75歳以上)がいる世帯 ②身体障がい者(身体障害者手帳1~3級)がいる世帯 ③知的障がい者(療育手帳所持者)がいる世帯 ④精神障がい者(精神障害者保健福祉手帳1~3級)がいる世帯 ⑤介護保険法の要支援又は要介護と認定された者がいる世帯 ⑥小学生以下の子がいる世帯 ⑦その他災害時において支援を必要とする者がいる世帯
※要配慮者等が施設に入所している世帯は一般世帯となります。

03 危険なブロック塀などの撤去や建替えの費用を補助します
都市整備課 建築住宅係 ☎964-4412

- 補助対象物 東温市内にある、通学路などに接面するブロック塀等(補強コンクリートブロック造を含む組積造の塀)で、市の基準に照らして危険であると判断されたもの
 - 補助対象経費 ブロック塀等の除却・建替えを行う工事に係る経費(工事を行うブロック塀等の延長1mあたり8万円を限度)
 - 補助金額 補助対象経費の2/3(30万円を限度)
 - 受付期間 5月7日(火)~2020年1月31日(金)(先着20件)
- ※2020年2月末日までに工事が完了する必要があります。



02 美しいまちづくりサポーターを募集しています
環境保全課 ☎964-4415

まちを愛し、住み良い環境づくりを目指す市民ボランティア等の皆さまを支援するため、「美しいまちづくりサポーター制度」を導入し、随時募集しています。

●制度内容 ある一定区域の緑化・美化・清掃活動等を行う団体の活動を市が支援する制度です。

●活動内容 ふれあい花壇等の草花等の植栽管理、景観形式・雑木林などの里山生態系の復元活動、植樹活動など

●制度の流れ ①公共空間の美化活動について、環境保全課と話し合います。 ②サポーターと市との間で合意書を取り交わします。 ③活動に必要な用具・資材類は、市が予算の範囲内で支給または貸与します。 ④年1回、4月に前年度の活動を報告していただきます。

●提出物 サポーター認定申請書、活動計画書、参加者名簿

※国、県管理の道路・河川は、県にお問い合わせください。

09 平成31年度の国民健康保険税率を改定します
 税務課 市民税係 ☎964-4403

加入者の皆さんにご負担をおかけしますが、ご理解とご協力をお願いします。

税率改定 新旧比較表

区分		平成30年度	平成31年度	増減
医療給付費分 (加入者全員)	所得割	8.9%	8.5%	▲0.4%
	均等割	24,400円	24,000円	▲400円
	平等割	17,600円	17,200円	▲400円
課税限度額		580,000円	610,000円	30,000円
後期高齢者支学金等分 (加入者全員)	所得割	3.3%	3.0%	▲0.3%
	均等割	8,900円	8,500円	▲400円
	平等割	6,400円	6,000円	▲400円
課税限度額		190,000円	190,000円	0円
介護納付金分 (40歳までが加入)	所得割	3.0%	2.8%	▲0.2%
	均等割	8,800円	8,700円	▲100円
	平等割	4,500円	4,500円	0円
課税限度額		160,000円	160,000円	0円

補足：所得割は世帯の加入者所得に応じて計算 ▽均等割は世帯の加入者数に応じて計算 ▽平等割は世帯ごとに計算 ▽課税限度額は1世帯あたりの年間上限額

●軽減判定基準額

加入者等	2割軽減	5割軽減	7割軽減
1人	840,000円以下	610,000円以下	330,000円以下
2人	1,350,000円以下	890,000円以下	330,000円以下
3人	1,860,000円以下	1,170,000円以下	330,000円以下
4人	2,370,000円以下	1,450,000円以下	330,000円以下
以下1人増す毎に	510,000円加算	280,000円加算	同上(加算なし)

納税通知書は6月に発送

国民健康保険税は、4月1日現在の加入者の前年所得や人数によって世帯単位で課税されます。

①40代夫婦、子2人の4人家族 (夫の給与収入380万円) (円)

	H30	H31	増減
医療	308,300	297,600	▲10,700
支援	113,600	105,100	▲8,500
介護	87,200	82,600	▲4,600
保険税額	509,100	485,300	▲23,800

②30代夫婦の2人家族(夫の給与収入200万円) 【2割軽減世帯】 (円)

	H30	H31	増減
医療	132,300	127,800	▲4,500
支援	48,700	45,100	▲3,600
介護	0	0	0
保険税額	181,000	172,900	▲8,100

③70代夫婦の2人家族(夫の年金収入170万円) 【5割軽減世帯】 (円)

	H30	H31	増減
医療	48,300	47,000	▲1,300
支援	17,700	16,600	▲1,100
介護	0	0	0
保険税額	66,000	63,600	▲2,400

④70代の単身家族(年金収入120万円) 【7割軽減世帯】 (円)

	H30	H31	増減
医療	12,600	12,300	▲300
支援	4,500	4,300	▲200
介護	0	0	0
保険税額	17,100	16,600	▲500

ー軽減判定基準額の求め方ー

2割軽減基準額＝加入者等×510,000円＋330,000円 以下
 5割軽減基準額＝加入者等×280,000円＋330,000円 以下
 7割軽減基準額＝330,000円 以下

補足：世帯主と世帯主以外の加入者等の合計所得金額が、軽減判定基準額以下の世帯について均等割額と平等割額を各割合で軽減 ▽加入者等には国民健康保険から後期高齢者医療制度に移行した人を含む

08 避難行動要支援者名簿の作成にご協力をお願いします
 社会福祉課 社会福祉係 ☎964-4406

東温市では、自ら避難することが困難な人が、災害時の支援を受けられやすくなるよう、市が作成した「避難行動要支援者名簿」を支援者へ提供し、平常時から

支援者との情報共有や連携を進めています。昨年度までに確認が取れていない人と、新規に対象となった人へ、通知書を送付しますので返信をお願いします。

名簿の対象者

- ① 75歳以上の高齢者のみの世帯
 - ② 介護保険制度における要介護3以上
 - ③ 身体障害者手帳1～3級
 - ④ 療育手帳所持者
 - ⑤ 精神障害者保健福祉手帳1～3級
 - ⑥ 難病の人
 - ⑦ その他、災害時の自力避難に不安な人
- ※長期入院、施設入所など自宅不在の人は対象外

平常時の名簿提供と支援の流れ

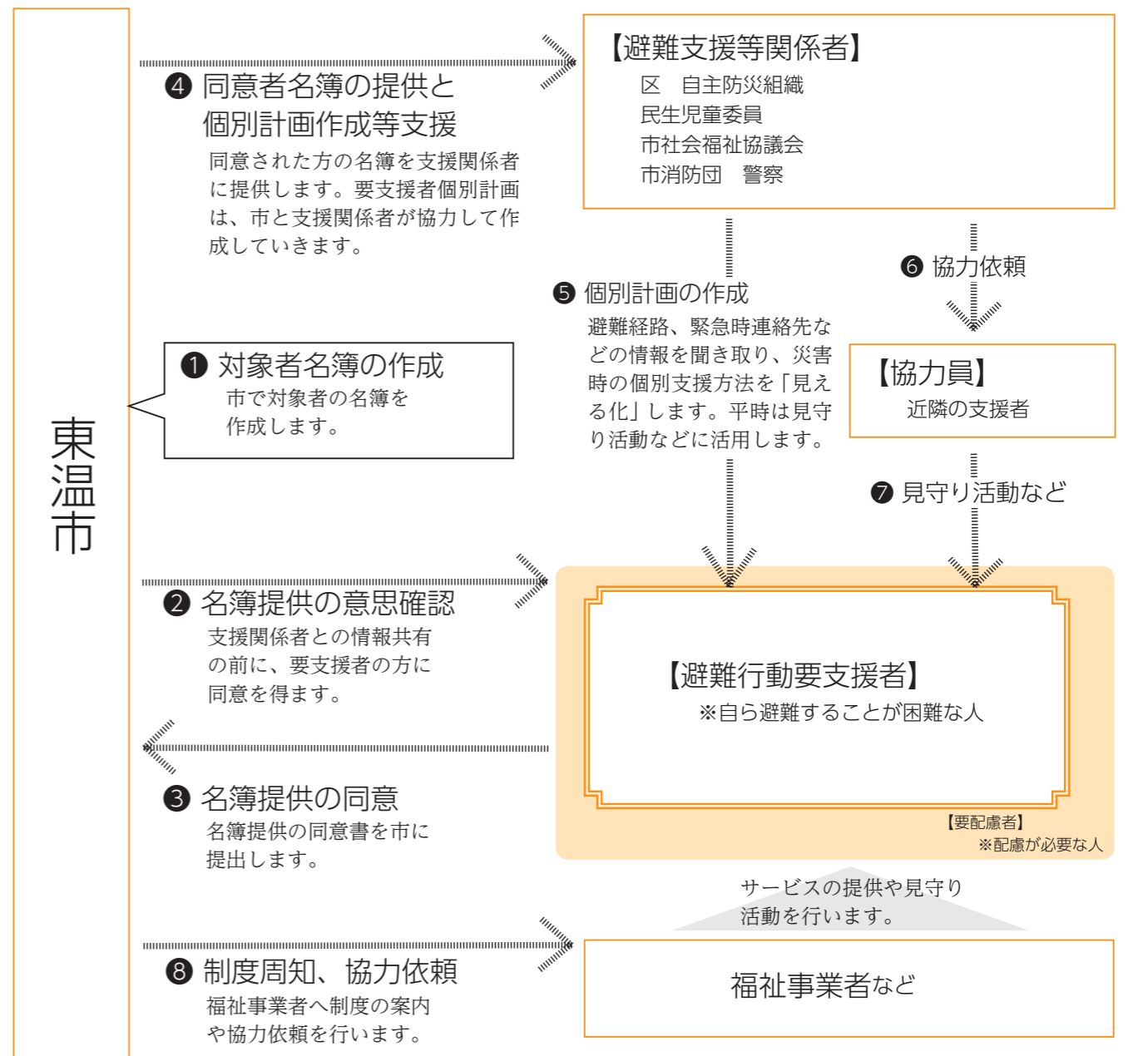



もち麦おにぎり
東温市の特産である、もち麦を使ったおにぎり。麦独特の香ばしさとプチッとした食感が楽しめます。河之内地区で生産されたノンカフェインの豆茶「まめっこ弘法茶」を添えると、モーニングにぴったりです。



東温で生まれた豊かな食材やユニークな商品を、観光大使の皆さんが紹介！

観光物産センターでしか食べられません！



脇山 尚美さん

梶 雅人さん

さくらの湯観光物産センター Info
〒791-0303 東温市北方甲2098番地
☎993-8054
農産物直売所
定休日：第4水曜日、12/31～1/5
営業時間：8:30～16:30
観光物産案内所・ふるさと体験棟
定休日：第4水曜日、毎週火曜日、12/29～1/3
営業時間：9:00～17:00
(イトインコーナーラストオーダー16:30)



※各地区で開催しているタウンミーティングで話題となった意見を再編して掲載しています。

東温市に引越してきてきた。子ども連れで遊べる公園はありますか？

東温市には総合公園があり、子どもからお年寄りまで、家族全員で楽しめます。駐車場横にある芝生グラウンドでは、キャッチボールやバドミントンなど自由に遊ぶ姿がみられます。また、自然の地形を活かして山の斜面に作られたハロウィンの森には、パンピキンの

トリムがあり、階段やしごから登りすべり台で降りたり、障害のある壁をよじ登って、ローラーコースターですべり降りたりと遊び方はさまざま。他にもテニスコート、多目的グラウンド、ゲートボール場などの施設もあり、グループやサークルなどでも利用できます。春には花見の丘で桜を眺めながら、散歩を楽しむことができます。

東温市総合公園、ハロウィンの森
住所 東温市西岡 1284-1
電話番号 089-964-4440
多目的グラウンドとテニスコートは、年末年始のみ休館します。

11 もったいない食品ごみ減量アイデアを掲載します
環境保全課 ☎964-4415

もったいない食品ごみを減らすために、皆さんから募集した減量アイデアをお知らせします。

期限別に分けて保存…食品を保存する際は、賞味期限・消費期限別に分けて保存しています。

食品の点検…特に防災食品の点検をし、期限が近付いたものは食べて新たに補充しています。

マッチングサービスの利用…外食する際は、飲食店等で出た残り物とそれを食べたい人を組み合わせるなどのマッチングサービスを利用しています。

サルベージパーティの開催…家族や友人と消費期限の近い食べ物や残り物を持ち寄って料理を作り、サルベージパーティを開催しています。皆で食材を持ち寄ると、残り物とは思えないほどの豪華な料理ができるのでおすすめです。

参考にして、食品ごみの削減に取り組みましょう。

12 河川環境を守ろう！
合併処理浄化槽を設置する際は、補助が受けられます
環境保全課 ☎964-4415

補助対象区域

①公共下水道事業計画区域及び農業集落排水事業対象区域を除く東温市全域

②公共下水道事業計画区域内で概ね7年以内に供用開始の見込まれない区域
※上記区域内でも、条件により補助対象とならない場合があります。

補助対象の浄化槽…全国合併処理浄化槽普及促進市町村協議会に登録している処理対象人員10人以下の浄化槽で、申請年度内に設置が完了する浄化槽。

補助対象の建物…個人の主に居住を目的とした建物または同一建物の延べ床面積の2分の1以上を居住用に供する建物(建売、別荘等は不可)

合併処理浄化槽設置補助金額

人槽区分	補助金額	補助金額 (山之内地区)
5人槽	332,000円	550,000円
6～7人槽	414,000円	700,000円
8～10人槽	548,000円	850,000円

10 ストマ装具をお預かりします
社会福祉課 ☎964-4406

災害に備え、オストメイト(人工肛門・人工膀胱造設者)が使用しているストマ装具を、市庁舎でお預かりします。

対象者 市内に居住するストマ装具を使用する人

保管場所 東温市役所又は川内支所

申し込み方法 身体障害者手帳、印鑑を持参し、社会福祉課にお越しください。

保管物 個人が使用する約2週間分のストマ装具(おむつは除きます。)

保管方法 各自で用意した密閉可能な保管袋に入れて保管(幅24cm×奥行16cm×高16cm程度)

保管期間 1年

申込期日
令和元年5月24日(金)



浄化槽の保守点検・清掃・法定検査を受けましょう

定期的な実施で悪臭によるご近所トラブルや清掃時の料金トラブルなどを未然防止できます。定期的な保守点検…一般家庭は年3回以上の保守点検が必要です。

定期的な清掃…年1回以上の清掃が必要です。
法定検査…①7条検査 浄化槽を設置して3か月を経過した日から5か月の間に実施する検査 ②11条検査 年1回の定期検査(水質状況などの機能判断)

※法定検査は年に1回必ず受けなければなりません。11条検査は、保守点検や清掃が一定の基準に従って実施されているかなどを検査するもので、保守点検や清掃とは全く別の観点から行われるものです。

☎ 清掃 松山衛生事業協同組合(☎911-5122)
点検、検査 愛媛県浄化槽協会(☎925-2826)

こ め や わだ まる
KOMEYA 和田丸

(則之内西)



次の世代に残したい——

東温市旧川内町にある三内地区（井内、河之内、則之内）は、昔から米どころとして有名。重信川源流である井内川の谷あいにある棚田が広がる地域に「和田丸」地域があり、地名をそのまま米のブランド名としたのが、地元農家の皆さんが集まる「KOMEYA 和田丸」です。

40～50代はまだまだ地元では若手世代。「地域のブランドをみんなで作りたい。子どもたちに地域の米を残したい」という気持ちを同じくする仲間アイデアを出し合い、2年前に手作りで立ち

上がりました。家庭の料理は、その土地の環境で育った米で食べるのが一番。毎年の収穫後、すぐに売り切れてしまう稀少米の和田丸は、「冷えても美味しい日常食」「農家と顔の見える関係づくり」を目指しています。「体験が大事」と考え、地元の西谷小学校とも連携して、子どもたちに田植えや収穫体験を通した学習機会を提供するなど郷土愛を育んでもらおうと企画しています。「まだスタートラインに立ったばかり。これからも情報発信に努めたい」と、地域の継承を目指しています。

目次 Contents

- 02 特集 地域とともにある学校
- 06 スイッチとうおん
- 08 子育てガイド
- 10 生涯学習ひろば
- 12 ふれあい広場
- 14 やっぱり健康
- 15 輝け！とうおんの子どもたち
- 16 暮らしのカレンダー
- 18 情報BOX
- 22 行政トピック
- 28 キラリ東温この人なう



人の動き

平成31年4月1日現在

人口	男	15,822人 (-48)
	女	17,672人 (-11)
	計	33,494人 (-59)
世帯		15,012戸 (+35)

※()内は前月比

広報とうおんを
スマホにお届け！



東温市消防救急出場数

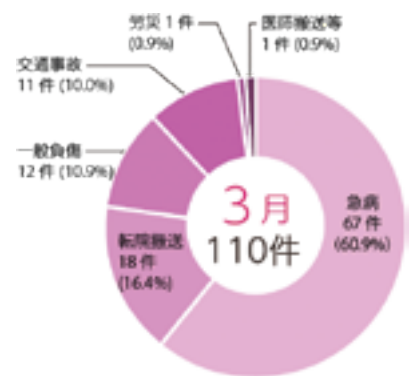

表紙

下校する拝志っ子

今年度から新しくコミュニティ・スクールが導入される拝志小学校。すれ違った人に、気持ちいいあいさつ。



令和が発表された時の、ざわざわワクワクドキドキ感、令和の広報は余裕を持って楽しく作りたいと思います！

編集後記
コミュニティ・スクールが始まった拝志、川上小学校を取材しました。産声をあげ始めたばかりの取り組みを温かく見守り、育んでいきたいですね。子どもたちの礼儀正しさに驚きました。

① ②

