

Toon

2026
広報とうおん 6
VOL.260
PUBLIC RELATIONS

COVER
横河原水天宮春季大祭奉納剣道大会
小学校高学年団体の部で準優勝した 東温市剣道会の皆さん

特集
子どもと家庭に
寄り添う「つなぐ力」

うちの子育て (10頁)
山本 頼人さん 朱里奈さん
愛彩ちゃん(横河原)

CREATOR'S FILE(12頁)
松本 佳奈 さん(河之内)

元気のヒケツ (14頁)
樋口 恒明さん(播磨台団地)

輝け!! My TEAM(14頁)
さくらゆめ太鼓 夢童

キラリ東温この人なう(24頁)
稲井 祐人さん(播磨台団地)



What We Do スクールソーシャルワーカーの支援の内容

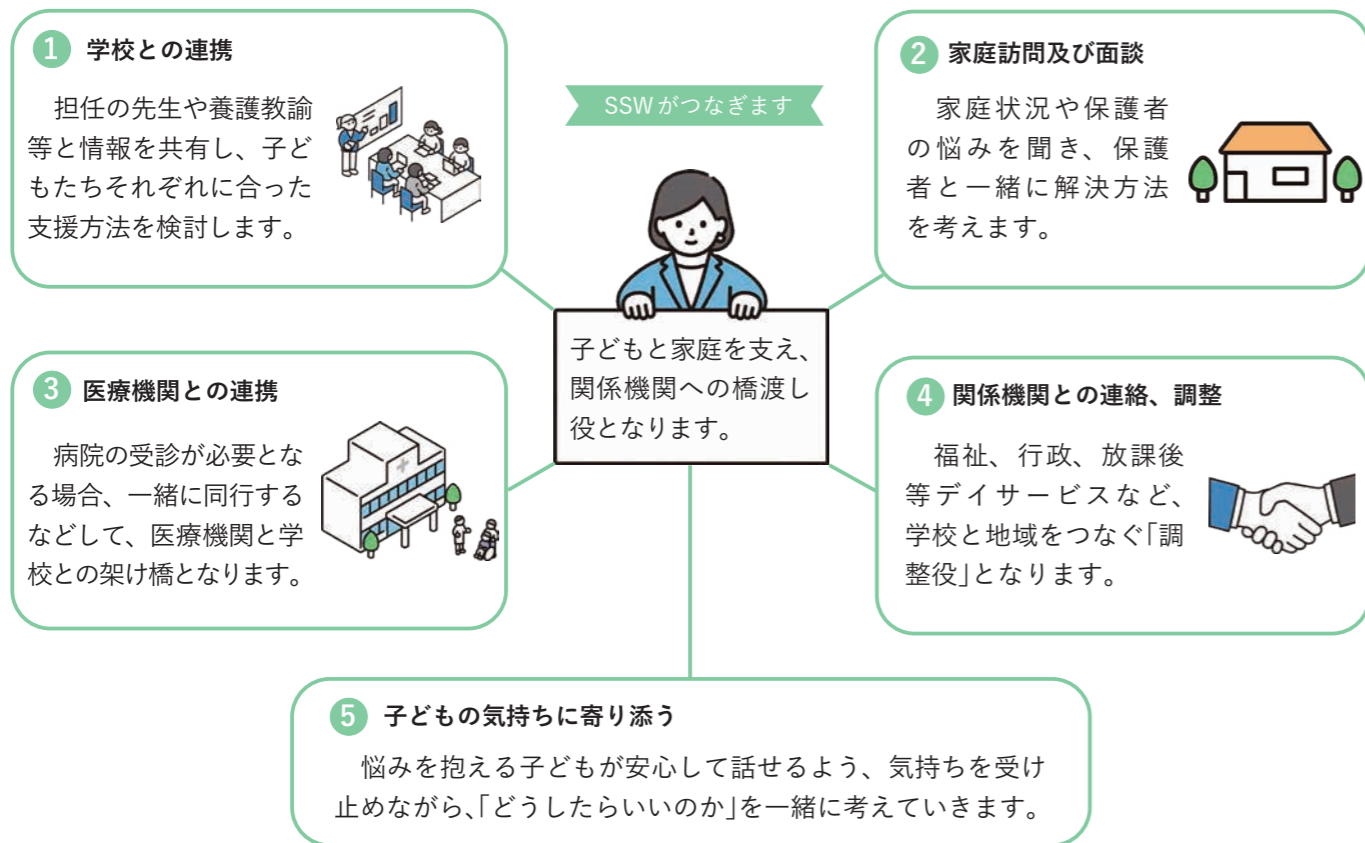

私たちがスクールソーシャルワーカーになった理由 Our Story



小椋 さやかさん（重信中学校）

以前は、県立学校や特別支援学校で教員として勤務していました。学校や家庭で悩みを抱える子どもたちと関わる中で、第三者だからこそ支援できる場面があると感じ、スクールソーシャルワーカーを志しました。



佐々木 美香さん（重信中学校）

障がい福祉分野の相談支援専門員として10年以上活動する中で、不登校の背景に家庭の困りごとがあるケースを多く見てきました。私自身も障がいのある子どもを育ててきた経験を活かし、悩みを抱える家庭に寄り添えたらと思っています。



川内中学校のスクールソーシャルワーカー

長年企業で働く中で、障がいのある人やこころの不調を抱えている人の支援を続けてきました。その中で専門的な知識の必要性を感じ、精神保健福祉士と保育士の資格を取得しました。これまでの経験と資格を活用して、子どもや家庭の支援に関わりたと思って、この仕事に就きました。

特集

子どもと家庭に寄り添う「つなぐ力」

スクールソーシャルワーカーの現場から

学校生活の中で、子どもたちや保護者が抱える悩みはさまざまです。悩みに寄り添い、学校と地域、関係機関をつなぐ存在が「スクールソーシャルワーカー」で、市内には3人の担当者がいます。教育現場で活躍する皆さんに業務の内容や仕事への思いなどをお伺いしました。



スクールソーシャルワーカー（SSW）とは？

学校に常駐するスクールカウンセラーとは異なり、家庭訪問の実施や医療機関への同伴など、外に出て支援を行う「アウトリーチ型」支援が特徴です。

子どもや家庭を取り巻く問題に、医療や福祉分野での経験を活かしながら、関係機関と連携し、一人ひとりに寄り添う総合的な支援を行います。



気軽に相談してください

You Are Not Alone!

「なんとなく心配」と思ったときに 相談のタイミング

子どもたちの小さな変化の中に、困りごとが隠れていることがあります。

スクールソーシャルワーカーは、子どもや保護者を評価する立場ではありません。「ちょっと気になる」、「誰に相談したらいいかわからない」、そんなときに、気軽に相談できる存在で、必要な支援につないでいきます。



どんなことでも構いません 悩まず、相談してください

スクールソーシャルワーカーは、まだあまり知られていない仕事です。昨年度、保護者から相談依頼があった事例は数件程度で、スクールソーシャルワーカーの存在を知っていた福祉や医療関係の人たちからの相談が中心でした。

相談を希望する場合は、まずお住まいの地区の中学校へご連絡ください。担任の先生や学校担当者を通じて、相談することができます。

また、自分自身の悩みだけでなく、友人、知人の様子が気になったときの相談も受け付けています。

このような状況、ありませんか？

- 朝になると体調が悪くなる
- 学校に行きたがらない
- 友人関係や集団生活が上手くいかない
- 家庭のことで悩んでいる
- いつも同じ服を着ている
- 授業中によく眠っている

実際に多い相談とは？

「学校へ行きづらい」、「家庭のことを話せない」など、子どもたちはさまざまな悩みを抱えています。その背景には、家庭環境の問題や友人関係のトラブル、経済的な不安など、周囲からは見えにくい課題が隠れていることがあります。



小さな変化に寄り添って

これまで出会った子どもや保護者との関わりの中で、「支援してきて良かった」、「続けてきて良かった」と感じたエピソードを教えてくださいました。



SUPPORT STORY

CASE 01

朝の家庭訪問を続けた1年間



学校へ行きづらさを感じていた子どもに、継続して家庭訪問を行ったケースがありました。

本人や保護者と関わりを重ねる中で、少しずつ信頼関係が築かれ、学校や関係機関と連携しながら支援を続けました。

結果的には、本人のペースで登校できるようになり、関わり続けて良かったと思いました。

支援は、すぐに結果が見えないことがあります。それでも、関わり続けることで、少しずつ変化が生まれていきます。



CASE 02

「また家に来てもらってもいいですか？」 その一言が嬉しかった！

何度か訪問を重ねる中で、保護者から「気が楽になった」と声を掛けていただきました。後日、学校で偶然会った際に、「また家に来てもらってもいいですか？」と笑顔で話していただき、信頼関係が築けていることを感じました。支援を続けてきて良かったと思えた瞬間でした。



小、中学生及びその保護者が相談できます

スクールソーシャルワーカーに相談するには？



重信地区の場合は、重信中学校 ☎ 964-2007、川内地区の場合は、川内中学校 ☎ 966-2031 にご連絡ください。

「スクールソーシャルワーカーに相談したいことがあります」とお伝えください。

内容を確認しながら、スクールソーシャルワーカーや学校の先生と連携し、必要な支援につなげていきます。

※スクールソーシャルワーカーは、学校だけでなく家庭や地域に出向きながら支援を行っているため、不在の場合があります。その際は、折り返しご連絡をさせていただきます。



日本の原風景がここにある 井内の棚田で田植え

5月10日⑩に、井内の棚田で田植え体験が行われ、地元住民、井内棚田 FANCLUB 会員、県保険医協会会員など 43 人が参加。泥だらけになりながら田植えをした後、地元の皆さんが作った井内米のおにぎり^{たかし}と豚汁を味わいました。家族で参加した関口隆さんは「初めての田植え体験でした。子どもたちは普段、どうやってお米が作られているか知る機会がないので、とてもいい経験になりました」と話していました。

どろんこになってなんぼ 東谷っ子たちが田植え

5月7日⑨に、東谷小学校の全校児童が、地域の人に教わりながら田植えを体験しました。子どもたちは裸足で田んぼに入り、泥の感触を楽しみながらその楽しさと大変さを体感。時には尻もちをついて笑い声が溢れるなど、田植えが終わる頃には全身泥だらけになっていました。

苗が育ったら、稲刈り、餅つき、しめ縄飾り作り、そして、しめ縄龍作りが行われる予定です。



百十桜を愛でながら 五柱神社で春祭り

4月12日⑧に、奥松瀬川の五柱神社^{いつはしら}で春祭りが開催されました。春祭りは同神社で代々行われてきた行事で、平成 30 年以降は太鼓の演奏や食べ物の販売、餅まきが行われるなど、地域のイベントとして賑わっています。

この日は、神社の側にあるしだれ桜「百十桜」^{ももと}が満開で、訪れた人は桜と新緑に春を感じながら、祭りを楽しんでいました。



こいのぼりが地域の絆を繋ぐ 山之内のこいのぼり

4月26日⑩から5月10日⑩まで、山之内の除ヶ^{よけ}の堰堤^{えんてい}と神子野グラウンドにこいのぼりが掛け渡しされました。32 回目を迎えた今年は、4月26日⑩に神子野グラウンドにキッチンカーが出店。掛け渡し作業に参加した地元住民、北吉井三島会、マドンナジュニア愛媛、県立東温高等学校の生徒などが美味しいものを食べたり、紙飛行機大会を開催して交流するなど、こいのぼりが地域の絆を繋ぎました。



今年も歴史ある剣道大会開催 第 72 回奉納剣道大会

5月5日④に、横河原水天宮春季大祭で奉納剣道大会が開催されました。同大会は、昭和 23 年に始まった歴史ある野試合形式の剣道大会で、約 250 人の小、中学生が出場しました。境内に設けられた特設会場では、選手たちが普段と異なる環境の中、靴を履いて熱戦を繰り広げました。また、会場では子ども向けの催しも行われ、家族連れが輪投げ、ビンゴ大会、おもちゃすくいを楽しんでいました。





オカリナの音色で地域に癒しを届ける 「とうおんぷ」が社会福祉奨励賞を受賞

4月7日(土)に、とうおんオカリナ研究会「とうおんぷ」の山内英彦さん(写真右から2番目)と近藤亨さん(写真左から2番目)が、(公財)関奉仕財団の第20回社会福祉奨励賞を受賞し、市長に報告を行いました。この賞は、教育文化・社会福祉分野で地域に貢献した団体に贈られるもので、同研究会は約10年にわたり福祉施設や保育園で訪問演奏を行い、高齢者の心のケアや世代間交流に貢献したことが評価されました。

長年にわたり地域の高齢者のために尽力 厚生労働大臣特別表彰を授与

昨年11月末で民生委員・児童委員を退任された鈴木ヤエ子さん(写真中央)に、厚生労働大臣から特別表彰が授与され、5月11日(土)に、市長から表彰状が伝達されました。鈴木さんは、平成16年に民生委員・児童委員を委嘱されて以来、高齢者の見守り活動を行うなど多年にわたり貢献されました。鈴木さんは、「表彰していただき、ありがとうございます。多くの人に支えていただき、感謝しています」と笑顔を見せていました。



CRO × SPO 東温のオープンに向けて 愛媛 FC と協定を締結

4月28日(火)に、愛媛 FC と協定締結式を行いました。この協定に基づき、愛媛 FC は CRO × SPO 東温を新たな活動拠点とし、施設 PR の協力及びサッカー教室など多様なスポーツ交流活動を展開します。また、協定に合わせ、同施設整備に賛同及び応援をいただき、人気サッカー漫画「アオアシ」作者の小林有吾氏の全面協力により、施設 PR のための同氏描き下ろしキャラクターによるのぼり旗や看板が市内各所に設置されます。



● CRO × SPO 東温の今後のスケジュール

スケジュール	活動予定
令和8年5月	愛媛 FC ・小林有吾氏の全面協力による事前周知 PR を開始
令和9年1月	スケートボード場使用開始予定
令和9年4月	天然芝サッカーグラウンド、シクロクロスコース、交流拠点施設使用開始予定
令和9年5月頃	オープン記念イベント開催(予定)



自然の魅力を守り、次世代へ繋ぐ 上林の風穴が国の記念物に登録

4月7日(土)に、上林の風穴が国の記念物に登録され、市長から文化庁の記念プレートが上林区生産森林組合に伝達されました。同組合の菅野慈さんは、「地域として大変ありがたく、大きな節目となりました。今後も、日常的に登山道の草刈りや見回りなど保全活動を続け、自然の良さを大切にしていきます。夏の暑い時期には、涼を求めて多くの人に訪れていただきたいです」と今後に向けた思いを話していました。

「どてかぼちゃカーニバル」の思いを未来へ 歴史を刻んだ記念トロフィーを市に寄贈

5月7日(土)に、市青年農業者協議会の沼雄索会長が、どてかぼちゃカーニバルで長年使用された記念トロフィーを市に寄贈しました。同イベントは、地域農業振興と交流を目的に40年にわたり開催されてきましたが、猛暑や担い手不足の影響を受け、昨年度を一区切りとしました。今年度からは、「ハロウィン」をテーマにした、新しいイベントが開催される予定です。



楽しく学ぶ交通安全 交通安全ドリルを市に寄贈

4月3日(金)に、ETPホールディングス(株)から「うんこ交通安全ドリル」546冊が寄贈されました。このドリルは、子どもたちがユニークな問題を解きながら交通安全を楽しく学べる内容で、市内小学校に配布されます。八木教育長は、「子どもたちがドリルの学習を通じて、交通ルールを楽しく身に付けてくれることを期待しています」と話していました。

境内に響く吹奏楽の優しい音色 第1回天満神社ブラスコンサート

4月11日(土)に、志津川の天満神社でマーブルアース★ママブラスによるコンサートが開催され、多くの来場者で賑わい、子どもたちは奏でられる吹奏楽の音色に合わせて体を動かすなど、音楽を楽しんでいました。イベントを主催した志津川たんぼの会の松末千鶴さんは、「多くの人たちの協力で開催することができました。訪れた人たちが楽しむ姿を見ることができ、嬉しいです」と笑顔を見せていました。



子ども館イベント *Event of children's center*

今月のスマイル

子ども館利用時間：
 9時30分～18時（4月～9月）、
 9時30分～17時30分（10月～3月）
 ※よいの子ども館は、土日のみ19時まで開館します。（対象：中学生以上）
 ※イベントは、変更や中止になる場合があります。



いわがら子ども館 ☎960-5003 / 横河原 1368 番地1 / 休館：毎週火曜、祝日、年末年始

イベント	開催日	時間	定員	対象	申込み
ドッジボール教室（屋外）	6月 6日④	14時～	自由参加	小学生	不要
HAHA タイム「エンジョイ★ピラティス」	6月 8日④	10時30分～	12人（先着）	18歳までの子の母	随時
エンジョイタイム	6/12、26⑤	16時～	自由参加	小学生	不要
日曜日の親子体操	6月 21日④	11時～	自由参加	乳幼児と保護者	不要
小学生クラブ 「バルーンアート」	6月 27日④	14時～	12人（抽選）	小学生	6/6④～20④
こあらクラブ 「わくわく★いわがランド」	7月 3日⑤	10時30分～	20人（先着）	乳幼児と保護者	6/17④～

さくら子ども館 ☎966-6169 / 南方 285 番地1 / 休館：毎週火曜、祝日、年末年始

イベント	開催日	時間	定員	対象	申込み
けんだま広場	6月 13日④	14時～	自由参加	来館者全般	不要
ぱんだクラブ 「消防署見学」	6月 19日⑤	10時30分～	18人（先着）	乳幼児と保護者	随時
日曜日の親子体操	6月 21日④	11時～	自由参加	乳幼児と保護者	不要
小学生クラブ 「フラワアレンジメント」	6月 27日④	14時～	12人（抽選）	小学生	6/3④～17④
ぱんだクラブ 「なつあそび」	7月 10日⑤	10時30分～	18人（先着）	乳幼児と保護者	6/17④～

よいの子ども館 ☎955-2026 / 田窪 1071 番地 10 / 休館：毎週火曜、祝日、年末年始

イベント	開催日	時間	定員	対象	申込み
友遊タイム 「ロボ隊長をつくろう」	6月 14日④	14時～	8人（抽選）	小学生	随時
日曜日の親子体操	6月 21日④	11時～	自由参加	乳幼児と保護者	不要
育ジョイタイム 「たなばた」	6月 25日④	10時30分～	20組（先着）	乳幼児と保護者	6/5⑤～
子ども館あそび 「親子クッキング」	7月 4日④	10時30分～	15人（先着）	3～5歳	6/13④～
育ジョイタイム 「みずあそび」	7月 16日④	10時30分～	20組（先着）	乳幼児と保護者	6/26⑤～
友遊タイム 「ドッジDEファイト!」	7月 25日④	14時～	16人（先着）	小学生	6/27④～

母子保健事業 ☎健康推進課 ☎964-4407 / 会場：総合保健福祉センター

教室・健診	対象	開催日	受付時間
2歳児教室	令和6年3、4月生	6月 1日④	9時～
乳幼児相談	乳幼児	6月 10日④	9時～要予約
7か月児教室	令和7年 11月生	6月 10日④	12時30分～
3歳児健診	令和4年 11、12月生	6月 17日④	個別案内
パパママ教室	妊婦とその家族	6月 18日④	9時30分～

ファミサポだより ☎990-1130

ファミリー・サポート・センターとうおんでは、協力会員（有償ボランティア）を募集しています。協力会員には、利用会員から1時間当たり600円～800円が支払われます。加えて、市が1時間当たり500円を助成します。

イベントスナップ *Event Snapshot*

エンジョイタイムで友達つくろう

いわがら子ども館で毎月開催されている「エンジョイタイム」。対象は小学生で、内容はその時どきのお楽しみ。学年にかかわらず仲良くなれるよう、みんなで楽しめる遊びをしています。4月24日⑤は、じゃんけんに勝ってカードを集める億万長者ゲームや、2人1組のしっぽ取りゲームなどをして、笑顔が弾ける楽しい時間となりました。



うちの子育て *Enjoy parenting Voice&9*

らいと じゅりな
 山本 頼人さん 朱里奈さん
 あさ
 愛彩ちゃん 家族（横河原）



（写真左から）朱里奈さん 愛彩ちゃん 頼人さん

「希望の朝」をイメージして「愛彩」と名付けました。生まれる前から考えていたらたまたま朝に生まれたので、ぴったりの名前になりました。愛彩ちゃんは意志が強く、嫌なことは嫌と断ります。

「希望の朝」をイメージして「愛彩」と名付けました。生まれる前から考えていたらたまたま朝に生まれたので、ぴったりの名前になりました。愛彩ちゃんは意志が強く、嫌なことは嫌と断ります。

「希望の朝」をイメージして「愛彩」と名付けました。生まれる前から考えていたらたまたま朝に生まれたので、ぴったりの名前になりました。愛彩ちゃんは意志が強く、嫌なことは嫌と断ります。

「希望の朝」をイメージして「愛彩」と名付けました。生まれる前から考えていたらたまたま朝に生まれたので、ぴったりの名前になりました。愛彩ちゃんは意志が強く、嫌なことは嫌と断ります。

子育てカレンダー

●地域子育て支援センター☎990-1227/開館8時30分～17時15分/土日祝日休館
 ●社会福祉協議会☎955-5535/開館8時30分～17時15分/土日祝日休館

SUN	MON	TUE	WED	THU	FRI	SAT
6月	1	2	3	4	5	6
			おはなし 親子体操			
	あおぞら		あかちゃん かけはし 園開放	さくら ともだち	親子体操	
7	8	9	10	11	12	13
			園開放			
		すくすく あおぞら	あかちゃん 親子体操	ふれあい	親子体操	
14	15	16	17	18	19	20
		あおぞら	おはなし			
	おはなし	すくすく かけはし	あかちゃん 親子体操	さくら	親子体操	
21	22	23	24	25	26	27
		あおぞら かけはし	あかちゃん 親子体操		親子体操 ともだち	
28	29	30				
		あおぞら				
	ともだち	すくすく かけはし				

※「かけはし広場」と、「ふれあい広場」は事前予約が必要です。

●あそびの広場
 ▼詳しくはこちら

●あおぞら
 あおぞらルーム 毎週④9時

●さくら
 さくら子ども館 4:18④9時30分

●あかちゃん
 あおぞらルーム 毎週④9時

●ともだち
 あおぞらルーム 9時
 4④ R7年度生まれ
 26④ R6年度生まれ
 29④ R5年度生まれ

●かけはし
 9時30分
 3④ 北吉井幼稚園
 16④ 川内保育園
 23④ 南吉井第二保育所
 30④ 拝志保育所

●ふれあい
 東谷幼稚園 11④10時

●すくすく
 福祉館 9④10時
 中央公民館 16:30④10時

●園開放
 9時30分
 3④ 重信幼稚園
 北吉井幼稚園
 10④ 川上幼稚園

●おはなし
 11時
 いわがら：第3④
 さくら：第1④
 よしいの：第3④

●親子体操
 11時
 いわがら：第1-2-4④、毎週④
 さくら：第2-3-4④、第1-2-4④
 よしいの：毎週④、⑤

読書のススメ *Letter from Library*

今月は、地域おこし協力隊の乾優希さんのおすすめの本です。

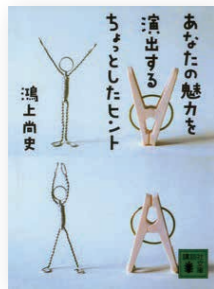

あなたの魅力を演出するちょっとしたヒント
著／鴻上尚史

皆さんはお出かけするときにおしゃれする感覚で、自分の声や身体を整えたことがありますか？この本は、どんなことに気をつければ、あなたの声や身体が魅力的になるかのヒントがたくさん載っている本です。演劇以外でも、今からすぐに使えるテクニックが学べて、毎日がちょっと楽しくなるかも？

6月のおはなし会

幼児対象のおはなし会を毎月開催しています。

- ①11日、25日(土)11時～(対象0～3歳)
- ②13日、27日(土)11時～(対象なし)

◇場所…図書館本館2階

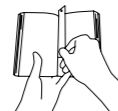

6月のかぼちゃん号 (移動図書館)

日	巡回地区
1、15日	北吉井小学校・北吉井幼稚園
2、16日	川上小学校・川上幼稚園
3、17日	西谷小学校・上林小学校
4、18日	拜志小学校・東谷小学校
5、19日	南吉井小学校・重信幼稚園
6、20日	北方・松瀬川・南方
7、21日	横河原・田窪団地・上林・下林・南野田・堀池
8、22日	幸楽・南方・則之内・河之内・町西
9、23日	希望の館・樋口・横河原
10、24日	志津川・八反地・西岡・田窪・牛淵
11、25日	上樋・播磨台・野田・新村・北野田
12、26日	上村・下林・上林・ガリラヤ荘
13、27日	則之内甲・河之内・滑川・土谷・松瀬川
14、28日	ウェルケア重信・南方・吉久・井内・則之内乙

Regional development 地域づくり通信

地域おこし協力隊の活動をご紹介します

誰もがアートに関われる場所へ

初めまして！今春から地域おこし協力隊として、東温アートコーディネーターに着任しました乾優希です。中学時代、文化祭で出演した舞台を見た祖父母が涙を流してくれたことをきっかけにお芝居の世界にハマり、ずっと演劇を続けてきました。演劇はたくさんの方が関われる芸術だと思っていま



▲東温市民劇団への客演時の一枚

自身のミッションであるアートに関わる関係人口の増加を目標に、どなたでも気軽に自分を表現できる場所を皆さんと作り上げることができれば嬉しく思います。何でもお気軽にお声掛けください！

CREATOR'S FILE #57

松本 佳奈さん (43)

まつもと・かな

円盤陶房 (河之内)

昨年春に松山市から陶房を移転した砥部焼作家の松本さん。東温市の景色が好きで、河之内の築103年の古民家を購入し、陶房を作り直している最中だ。「昔からものづくりが好きでした。以前は歌を歌う仕事をしていましたが、母が趣味でものづくりをしているのを側で見て『私ならこうしたい』と考えるようになって、この道に進みました。陶芸は、釉薬や粘土選び、焼き方な

どの組み合わせで質感や色が無限大なので、「生飽きない」と確信しています」と笑顔を見せる。陶房は自然やレコード、本、古道具など松本さんの好きなもので溢れ、古民家の中にはレコード部屋も手作りされている。「いずれはこの場所をみんなが気軽に遊びに来れる秘密基地にしたいです。陶芸教室やライブをしたり、小さな図書館を作ったり、やりたいことがいっぱいです」と夢を語る。



あなたの「ありがとう」を届けませんか？

Share your "thank you"



婦人会が感謝を伝えるポストを設置

困ったときに助けられたのに、お礼を言えなかった経験はありませんか？言えなかった感謝を言葉にして届けられる、「あのときはありがとうポスト」を中央公民館と川内公民館に設置しました。名前の知らない相手へ、無記名で投函できて、集まった感謝の言葉を公表する予定です。誰かの優しさが、次の優しさに繋がる、温かな輪を広げていきます。ポストは、いのとんが目印です。是非、投函してみてください。

開館 9時～17時15分 / ☎964-0701

休館日 1月、8月、15月、21日、22日、29日、30日

Museum of History and Folklore 歴史民俗資料館だより

船川神社本殿

上村にある市指定有形文化財「船川神社本殿(平成16年4月1日指定)」は、明治12年(1879年)に改築されました。形式は春日造りで、随所に見られる彫刻は、彫刻師友沢弥三郎の晩年の力作です。専門家の調査によると、「近代を代表する本殿で、彫刻も伝統技法の中に新しい趣きが見られ、好印象が持たれる建築である」との評価を受けています。



▲船川神社本殿

催しもの・展示

第2展示室の公開休止

次回企画展示の準備のため、現在、第2展示室の公開を休止しています。

なお、休止期間中も資料館は開館しています。第1展示室(常設展示)では、「銭壺」、「龍神社の金幣」、「安国寺古地図」など市指定文化財(一部

郷土史講座

◇日時：6月27日(土)13時30分～15時
◇場所：川内公民館第1会議室
◇演題：「鑑真と如室―唐招提寺の創建―」
講師：梶原文化財センター理事長 前園 實知雄 先生
◇聴講料：無料

◇休止期間：6月19日(金)まで

複製を常設展示しており、観覧可能ですので、お気軽にお越しください。

Toon baby studio

初めてのお誕生日おめでとう

初めてのお誕生日を広報でお祝いしませんか？

▶次号対象…2025年7月生▶締切…6月8日㊤▶必要事項…①行政区（お住まいの地区）②お子さんの氏名③生年月日④メッセージ（30字程度）⑤写真を送ってください▶宛先…soumka@city.toon.lg.jp ※件名「満1歳掲載依頼」InstagramのDMも可。



國延 壘くん
くにのぶ・るい(田窪)
6月4日生まれ
1歳のお誕生日おめでとう!!
これからの成長も楽しみにしているよ😊



明賀 丈一郎くん
みょうが・じょういちろう(南野田)
6月10日生まれ
誕生日おめでとう!スマイル&
パワフルですくすく育てね



大野 潤 ちゃん
おおの・うるう(下林)
6月17日生まれ
いにとなかよく元気に
大きくなあれ🍀大好きだよ❤️



柳原 響吾くん
やなぎはら・きょうご(南方東)
6月17日生まれ
1歳のお誕生日おめでとう!
いつも笑顔をありがとう!

Healthy my life! vol.88 元気のヒケツ

樋口 恒明さん (81)
ひぐち・つねあき (播磨台団地)

週2回、仲間とモルツクを楽しみむ樋口さん。3年前に参加した講習会で、さまざまな競技を体験する中、「モルツクが、一番自分たちに合っている」と感じ、「とうおんモルツククラブ」を立ち上げた。現在は、大会への参加や体験会の開催など、活動の幅を広げている。

「多くの人と会って話す時間が一番楽しい」と話す樋口さん。体を動かすこと、人と関わることで気分も前向きになり、日々の生活にも張りが生まれるという。普段から食事をしっかりと、健康に気を配りながら、「これからも多くの人にモルツクの楽しさを伝えていきたい」と意欲を見せる。

人との繋がりと楽しむ気持ち、元気の秘訣だ。



まちの掲示板

Bulletin board

皆さんの投稿コーナーです。クラブ、サークルの部員募集やイベント告知などを掲載できます。また、スマホで撮影した日常の風景なども投稿してください。

▶次号締切…6月8日㊤
☎広報担当☎964-4400

東温市民吹奏楽団サマーコンサート2026

恒例のサマーコンサートを開催します。お気軽にお越しください。
◇日時…6月20日㊤14時開演(13時30分開場)◇場所…川内公民館大ホール◇駐車場…川内支所駐車場◇入場料…無料
☎東温市民吹奏楽団 成瀬
☎090-7783-7282(夜間のみ)



初夏の斑入り山野草展

展示、即売会を行います。是非お立ち寄りください。
◇日時…6月13日㊤9時～15時、14日㊤9時～14時◇場所…中央公民館 玄関ロビー

☎西日本斑入り山草会 松尾
☎090-8367-3138

隣がん教室

隣がんの特徴や症状など、医師と薬剤師がお話します。詳しくは、下記二次元コードからご確認ください。
◇日時…6月25日㊤10時30分～11時30分◇場所…四国がんセンター 暖だん 憩いのひろば◇参加費…無料

☎四国がんセンター 患者・家族総合支援室 暖だん☎999-1209



ララ・コスモスと一緒に歌いましょう♪

ボランティアグループ「ララ・コスモス」と一緒に、懐かしい歌を歌って楽しみましょう。
◇日時…7月11日㊤14時開演(13時40分開場)◇場所…中央公民館大ホール◇入場料…無料

☎市ボランティアセンター
☎955-5535

輝け!! My TEAM

You can make it! vol.91

さくらゆめ太鼓 夢童

メンバー 7人
代表 渡部 光右衛門 さん (集合写真中央)
☎さくらゆめ太鼓 夢童 事務局☎964-7077



地域内外のイベントに出演し、和太鼓で地域を盛り上げる「さくらゆめ太鼓 夢童」。26年前、代表の渡部さんによって、子どもを中心に結成されたことから「夢童」と名付けられた。奥松瀬川の添谷集会所で週1回練習し、月2回は伊予市の扶桑太鼓の先生の指導を受ける。「祭りが好きで和太鼓を叩きたくて」、「奥松瀬川出身で縁があって」など、メンバーそれぞれ、さまざまなきっかけで夢童に会い、「何かイベントがあれば『夢童さんに和太鼓を叩いてもらおう』と思って呼んでもらえるようになりたい」との思いを胸に和気あいあいと活動する。現在メンバー募集中。お気軽にご連絡ください。

陸海空自衛官募集。詳しくはお問合せください。●松山募集案内所☎947-3040

催し・イベント

小さな子どもたちの「おさんぽ会」と「こくらぶ」

みんなと一緒に生き物との出会いを楽しみませんか？詳しくは、左記二次元コードから市HPをご確認ください。
日時：7月8日(水)10時30分
場所：ツインドーム重信
申込期限：7月6日(月)
申込方法：担当課へ電話又はメールにて申込みください。
環境保全課 ☎964・4415



あなたの体力や運動能力を測定しませんか

新体力テストを実施します。都合の良い会場にお越しください。
日時：①7月8日(水)、②14日(火)、両日19時30分～21時30分

場所：①川上小学校体育館、②南吉井小学校体育館
内容：握力、上体起こし、長座体前屈、反復横跳び、往復持久走、立ち幅跳び
対象：市内在住の健康な人
費用：無料
生涯学習課 ☎964・1500

路線バスで東温ぶらり発見

路線バスで「滑川溪谷」へ行ってみましょう。動きやすい服装でお越しください。
日時・集合場所：6月19日(金) (雨天順延22日(月))の9時10分に横河原駅集合
定員：15人
参加費：500円(バス代)
持参物：弁当、飲み物
申込方法：電話
申込期限：6月12日(金)
みんなの公共交通を考える会 ☎080・2970・0432

講座・教室・相談

健康に関する講習会

とうおん健康づくりの会

松山南交通安全協会にご協

力いただき、4月に改正された道路交通法に関する交通安全講習を行います。
日時：6月4日(水)10時～11時
場所：市総合保健福祉センター3階大会議室
申込方法：前日までに担当課へご連絡ください。

食生活改善地区講習会

申込みを行った地区や団体を対象に、健康づくりや生活習慣病予防のための講話と調理実習を行う講習会を実施します。詳しくは、左記二次元コードから市HPをご確認ください。
場所：集会所又は市総合保健福祉センター
参加費：無料
持参物：米1合、エプロン、マスク、三角巾又はタオル、必要な場合は、持帰り用容器
申込方法：担当課窓口にて申込書を提出
申込期限：10月30日(金)
健康推進課 ☎964・4407



第1回人権セミナー

日時：6月19日(金)13時30分～15時30分
場所：中央公民館大ホール
講演：「カラーユニバーサルデザインと人権の視点」

講師：松山商業高等学校定時制人権教育課長 菊池俊昭氏
費用：無料
申込み：不要
生涯学習課 ☎964・1500

難病に関する相談

保健師や栄養士が①難病窓口相談、②難病訪問相談を実施します。
対象：難病の患者とその家族
日時：①毎月第4(水)午前11時～12時 ※第4(水)が祝日の場合は、第3(水)、②随時必要に応じ訪問
場所：①県中予保健所
申込方法：担当係へご連絡ください。
県中予保健所難病・母子保健係 ☎909・8757

支援・助成

上水道に関する助成

非常用飲料水袋を無償配布します！

6月1日(月)から7日(日)は、第68回水道週間で、今年のスローガンは「たいせつな水道守ろう 未来へと」です。この機会に私たちの快適な暮らしや

水道基本料金を減免します

物価高騰の影響を受けている市民や事業者を支援するため、重点支援地方交付金を活用し、4月から9月までの利用分(6月、8月、10月期請求分)の水道基本料金を減免します。なお、水道料金の従量料金及び下水道使用料は、減免対象ではありません。詳しい請求予定額は、検針票の「水道使用量のお知らせ」をご確認ください。
上下水道課 ☎964・4416

各種検診を行います

骨粗鬆症検診で普段の生活を整えよう

骨密度を調べ、運動や食生活を直し、骨量の減少を防

児童手当現況届

現況届は、毎年6月1日の監護状況を把握し、今後の支給要件を満たしているか確認するものです。児童等と別居している人など提出が必要な人に送付しますので、ご提出をお願いします。
なお、提出がない場合は、当該年度の8月分(10月支給分)以降の手当の支給が停止され、2年を経過すると支給権がなくなります。
社会福祉課 ☎964・4406



老朽危険空家除却事業

倒壊等のおそれのある危険な空家等の除却費用の一部を補助します。
対象：次の①～⑤を全て満たす住宅
①市内にある住居用建築物で、今後使用の見込みがないもの、②職員が基準に沿って現地調査で判定し、老朽化が進み倒壊等のおそれがあるもの、③建物が2戸以上立ち並ぶ道路の沿道にあるもの、④倒壊した場

緑のカーテンで夏を涼しく 種子の無料配布を実施

緑のカーテン普及のため、あさがおとゴーヤの種を1人合計5袋まで無料配布します。
配布場所：環境保全課、川内支所、中央公民館、川内公民館
配布期限：6月12日(金)まで
※各施設の開館時間中のみ

歯周病検診で健康な歯を手に入れよう

健康な歯を保つには歯みがきと定期的な検診が大切です。対象者には、受診票を4月末に送付しましたので、指定医療機関を予約の上、受診してください。
対象：令和9年3月末に40歳、45歳、50歳、55歳、60歳、65歳、70歳になる女性
受診期限：令和9年2月27日(土)
検診料：1,000円
持参物：検診受診票、マイナンバーカードなど本人確認書類

健康な歯を保つには歯みがきと定期的な検診が大切です。対象者には、受診票を4月末に送付しましたので、指定医療機関を予約の上、受診してください。
対象：令和9年3月末に20

愛媛プロスポーツ 6月

愛媛FCレディース

会場：県総合運動公園球技場(7日(水)、28日(土))、ニンジニアスタジアム(20日(土))

7日(水)13時～ VS 日体大SMG横浜

20日(土)13時～ VS 朝日インテック・ラブリッジ名古屋

28日(土)15時～ VS 岡山湯郷Belle

愛媛マンドリンパイレーツ

会場：マドンナスタジアム

14日(水)13時～ VS 高知ファイティングドッグス

28日(水)13時～ VS 香川オリブガイナース

短期集中運動講座 参加者を募集

対象：市内在住の65歳以上の人
内容：身体の柔軟性を高めるストレッチ、筋力トレーニング、バランスボールを使った運動
参加費：無料
定員：重信教室40人、川内教室25人
申込受付場所：長寿介護課、川内支所、社会福祉協議会
申込締切：6月19日(金)
※申込み多数の場合は、抽選で決定します。

Table with columns: ①重信教室、②川内教室(各全14回), 場所, 月日, 時間. Includes dates from 7/22 to 9/8 and times like 9:30-11:30 and 14:00-16:00.

長寿介護課 ☎964-4408 / 社会福祉協議会 ☎955-5535

6月の納税：6月は市県民税第1期、国民健康保険税第1期の納期です。納期限は6月30日(水)です。期限内に納付をお願いします。 国税務課 ☎964・4403

企業版ふるさと納税



MX モバイリング（株）（東京都江東区）から、重信川かわまちづくり公園整備事業に企業版ふるさと納税として10万円の寄附をいただきました。寄附金は、市の地方創生推進に係る取組に活用します。

市営住宅補欠入居者の随時募集	
①	樋口団地…樋口1356 / S57.58 建 / 77.61㎡～ / 洋式水洗トイレ / 駐車場有
②	横河原団地…横河原 355-75 / S60 建 / 70.88㎡ / 洋式水洗トイレ / 駐車場有
③	八反地第1団地…志津川1847 / S53 建 / 59.99㎡～ / 洋式水洗トイレ / 駐車場有
④	八反地第2団地…志津川1849 / S56 建 / 59.99㎡～ / 洋式水洗トイレ / 駐車場有
⑤	見奈良団地…見奈良 1445 / S62 建 / 72.91㎡～ / 洋式水洗トイレ / 駐車場有
⑥	上林団地…上林甲 2919-1 / S61 建 / 66.97㎡～ / 洋式水洗トイレ / 駐車場有
⑦	天神団地…南方 21 / S47～51 建 / 42.75㎡～ / 洋式水洗トイレ / 駐車場無
⑧	下沖団地…南方 608-1 / H20 建 / 37.37㎡、68.05㎡～ / 洋式水洗トイレ / 駐車場有
⑨	茶堂南団地…南方 2188-1 / S59 建 / 74.15㎡～ / 洋式水洗トイレ / 駐車場有
⑩	茶堂団地…北方 3213-1 / H4 建 / 79.63㎡ / 洋式水洗トイレ / 駐車場有

◇受付期限…12月28日(日)まで8時30分～17時15分(土日祝日を除く)◇
 受付場所…市役所2階都市整備課
 都市整備課 ☎964-4412

男女共同参画週間

毎年6月23日から29日まで、「男女共同参画週間」です。性別にかかわらず、職場で、学校で、地域で、家庭で、それぞれの個性と能力を発揮できる「男女共同参画社会」を実現するために、国や地方公共団体だけでなく、一人ひとりの取組が必要です。私たちのまわりの男女のパートナーシップについて、この機会に

円、マイナンバーカードを用いたコンビニ交付サービスを利用する場合は150円です。是非、コンビニ交付サービスをご利用ください。

☎964・4403



湿気が引き起こす電気火災

梅雨時期は、空気中の湿度が上昇し、電気火災のリスクが高まります。定期的な清掃や点検、

教科書展示を開催します

市内の小、中学校で使用されている教科書だけでなく、採用されていないものも展示します。どなたでも自由に閲覧できますので、お立ち寄りください。

◇期間…6月11日(水)～27日(土)◇
 場所…図書館本館2階
 図書館本館 ☎964・3414

県HIV検査普及啓発週間

6月1日(日)から7日(土)は、「県HIV検査普及啓発週間」です。無料、匿名でのHIV

6月は「食育月間」、毎月19日は「食育の日」です

第4次東温市食育推進計画では、望ましい食生活の形成や、食を通じた心の育成などを目的に、「望ましい食生活や知識の習得」を掲げています。食習慣を振り返り、朝食を毎日食べるように心掛けましょう。

健康推進課 ☎964・4407

新居浜産業技術専門校 オープンキャンパス開催

令和8年度のオープンキャンパスを開催します。詳しくは、左記二次元コードから案内ページをご確認ください。

◇日時…6月13日(土)、7月24日(金)、25日(土)、8月1日(土)、8日(土)、21日(金)、9月18日(金)
 ※全て9時～11時40分
 新居浜産業技術専門校
 ☎0897・43・4123



等の血液検査やエイズに関する相談を行っています。

◇日時…6月6日(土)13時～14時
 ※5日(金)17時までに要予約◇場所…県中予保健所1階予診室
 県中予保健所健康増進課
 ☎909・8757

子ども誰でも通園制度が始まりました

保護者の就労状況にかかわらず保育所等を利用できる制度を開始しています。利用するには、市への申請及び施設での面談が必要となります。詳しくは、左記二次元コードから市HPをご確認ください。

◇実施施設…スポキッズなかよし保育園(志津川)、きらり園(牛淵)、南吉井第二保育所(牛淵)
 保育幼稚園課
 ☎964・4484



後期高齢者歯科口腔健康診査

◇対象…県後期高齢者医療の被保険者。ただし、次の人は対象外です。①病院又は診療所に6か月以上継続して入院している人、②障害者支援施設、のぞみの園が設置する施設、養護老人ホーム、特別養護老人ホーム、介護保険施設へ入所や入居している人◇申込方法…県後期高齢者医療広域連合に電話でお申込みください。クーポン券、登録歯科医院一覧表等を郵送します◇受診期間…6月1日(日)～令和9年2月28日(日)◇受診方法…クーポン券等が届きましたら、事前に歯科医院に予

市奨学金基金の寄附募集

市独自の奨学金制度により、成績優秀でありながら経済的な理由により高等学校等へ進学が困難な子どもたちを支援しています。皆さんからの寄附をお願いします。

◇募集期間…随時◇寄附金控除…年間2,000円を超える

ご長寿のお祝いに長寿祝金を支給します

今年度満88歳又は満100歳を迎える人に祝金を口座振込で支給します。お送りした申請書に必要事項を記入し、担当課へ提出してください。

◇対象…4月1日(日)時点で1年以上市内に住所を有し、4月1日から来年3月31日まで満88歳又は満100歳になる人◇祝金…満88歳1万円、満100歳3万円◇締切…令和9年3月31日(水)
 長寿介護課 ☎964・4408

募集・申請

約の上、受診してください。県後期高齢者医療広域連合 ☎911・7739

県国民健康保険団体連合会保健・事業課

◇対象…保健師、栄養士、助産師、看護師など◇業務内容…①特定健診、特定保健指導、②母子保健関係、③高齢者の保健事業と介護予防の一体的実施など◇期間…随時◇会費…1,000円◇報酬…規定に基づき支払を実施します。

県在宅保健師等入会者募集

県看護協会が「ふれあい看護体験」を実施します。詳しくは、左記二次元コードから開催日等を確認し、希望する施設に直接お申込みください。

健康推進課
 ☎964・4407



ふれあい看護体験

令和8年度の所得(課税)証明書の発行を開始します

お知らせ

将来の年金受給額が増える付加保険料のお知らせ

自営業者や学生など第1号被保険者や65歳になるまでの任意加入被保険者は、月額17,920円の定額保険料に加えて月額400円の付加保険料を納めると、年金受給時に年額で200円×付加保険料を納めた月数の付加年金が加算されます。2年以上年金を受け取ると支払った付加保険料以上の年金が受け取れます。手続等は、担当課へお問合せください。

窓口課 ☎964・4471

一緒に避難場所を綺麗にしませんか

Clean Disaster prevention Cooperation

「自助から共助への防災教育」の一環として、川内中学校では、生徒が家族と話し合っただけで決めた避難場所に避難し、避難場所の清掃等を行う「かわうちCDC(Clean:きれいな、Disaster prevention:防災、Cooperation:協力)」を実施しています。災害時に備え、生徒と地域の皆さんとのコミュニケーションを図るため、是非ご参加ください。

◇日時…6月26日(金)14時～※雨天決行予定◇場所…川内地区の一部の市指定緊急避難場所

川内中学校 ☎966-2031



申込み、お忘れなく 各種健康診査の申込書を送付します

健康推進課 ☎964-4407

令和8年度各種健康診査申込書を、4月下旬に対象者の世帯ごとに送付しています。同封の健診内容等を確認の上、申込みください。

健診種別	集団健診	ドック健診、がん検診	指定医療機関
申込方法	WEB予約 電話予約	電話予約、WEB予約(県総合保健協会がん検診のみ)	電話予約、一部WEB予約(健康診査、子宮頸・乳がん検診)
予約	受付中(6月14日(日)まで申込み不可)	受付中※受診できるがん検診の種類は、お問合せください。	受付中
予約先	右記二次元コードから申込みください。 	ドック健診 ☎987-8201 がん検診 ☎0120-489-355	健康推進課 ☎964-4407に受診券を申込み後、各医療機関に予約

第3次東温市総合計画を策定



今年度からスタートする「第3次東温市総合計画」を策定しました。
同計画は、まちが目指す将来像を明確にし達成するため、各行政分野における計画や事業の指針を明らかにした、市政運営の最も基本となる計画です。詳しくは、右記二次元コードからご確認ください。☎企画財政課 ☎964-4473

市の将来像

“地の利”と“知の力”で未来を築くまち 東温

これからの10年間、誰もが安心して暮らし、関わり、挑戦できるまちを目指し、未来へ持続可能で心豊かな日常を引き継いでいくため、市の将来像を定めました。

まちづくりの8項目の政策方針

1 育ちと学びを支えるまちづくり

希望に応じた結婚・妊娠・出産への支援や、切れ目ない子育て支援、学校教育の充実、青少年の健全育成に加え、生涯にわたる学習機会の充実や、文化・芸術・スポーツの振興にも取り組み、すべての世代が学びを通じて成長し続けられるまちを目指します。



▲小学校の授業風景

2 安全・安心が守られるまちづくり

防災・減災対策の充実、消防体制の強化、防犯・消費生活・交通安全対策の充実に取り組み、誰もが日々を安心して過ごせるまちを目指します。



▲消防訓練

3 誰もが健やかに暮らせるまちづくり

生涯を通じた健康づくり、地域福祉体制づくりの推進、高齢者・障がい者施策の充実、社会保障の充実に取り組み、すべての人がいきいきと暮らし続けられるまちを目指します。



▲介護予防事業

4 にぎわいと活力を育むまちづくり

農林業の振興、商工業の振興、観光・物産の振興、雇用の創出に取り組み、地域に活力と希望をもたらすまちを目指します。



▲東温スマートICと工業団地

5 快適に住み続けられるまちづくり

快適な都市基盤と住環境づくり、環境施策の推進、上下水道等の整備・更新に取り組み、気候変動の影響などの変化も見据えつつ、今も未来も快適に暮らせるまちを目指します。



▲志津川南地区

6 心豊かにつながり合うまちづくり

地域コミュニティ活性化をはじめ、人権尊重や男女共同参画推進に取り組み、世代や立場を越えてつながり、ともに生きる喜びを実感できるまちを目指します。



▲地域での七夕まつり

7 みんなで進める“オール東温”のまちづくり

協働・共創によるまちづくりの推進に加え、限られた資源を生かしながら持続可能な行政運営に取り組み、ともに築き、ともに支える“オール東温”の力で、未来を切り拓くまちを目指します。



▲地域おこし協力隊

8 人のつながりで未来を拓くまちづくり

まちを訪れる人、関心を寄せる人、挑戦を望む人を迎え入れ、地域とのつながりを深めながら好循環を生み出し、子どもから高齢者まで誰もが安心して暮らし続けられるまちを目指します。



▲遠隔医療システム搭載のMaaS車両

学校体育施設の空調設備が6月から使用できます

詳しくはこちら



北吉井、南吉井、川上小学校の体育施設に設置した空調設備について、下記項目をご確認の上、ご利用ください。

なお、学校体育施設及び公共施設予約システムを利用するには、事前の団体登録が必要です。未登録の場合は、事前に公民館窓口で手続きをお願いします。

注意事項等は、上記二次元コードからご確認ください。

☎生涯学習課 ☎964-1500



項目	北吉井小学校	南吉井小学校	川上小学校
利用期間	6月～10月		
使用料(1時間当たり) ※減免なし	1,000円	800円	
申込方法	中央公民館・川内公民館の窓口又は公共施設予約システムで事前申込が必要です。想定外の暑さなどで急遽使用したい場合は、当日申込みが可能です。ただし、公民館休館日である祝日及び第3日曜日を除きます。		
支払方法	使用前の支払が基本となります。当日申込みの場合は、使用后5日以内にお支払いください。		
鍵の受取及び返却方法 ※体育館の鍵とは別の鍵のため、取り忘れにご注意ください。	中央公民館 休館日は、体育館の鍵置き場と同じ東側出入口前		川内公民館 休館日は、体育館の鍵置き場と同じ西側出入口横

令和8年度 介護保険料のお知らせ

☎長寿介護課 ☎964-4408

保険料決定通知書は、6月中旬に送付します。なお、所得段階ごとの保険料額は、昨年度と同額です。また、介護保険料(普徴)は、コンビニやスマートフォンアプリで納付することができます。詳しくは、右記二次元コードから市HPをご確認ください。



区分	所得段階	対象	保険料(年額)
世帯全員が住民税非課税	1	老齢福祉年金を受給している人、生活保護を受けている人、年金収入等82万6,500円以下の人	24,900円
	2	年金収入等82万6,500円超120万円以下の人	42,300円
	3	年金収入等120万円超の人	59,800円
本人が住民税非課税で世帯内に課税者あり	4	年金収入等82万6,500円以下の人	78,600円
	5	年金収入等82万6,500円超の人	87,300円
本人が住民税課税	6	合計所得金額120万円未満の人	104,800円
	7	合計所得金額120万円以上210万円未満の人	113,500円
	8	合計所得金額210万円以上320万円未満の人	131,000円
	9	合計所得金額320万円以上420万円未満の人	148,400円
	10	合計所得金額420万円以上520万円未満の人	165,900円
	11	合計所得金額520万円以上620万円未満の人	183,300円
	12	合計所得金額620万円以上720万円未満の人	200,800円
	13	合計所得金額720万円超の人	209,500円

お詫びと訂正

5月号本文中に誤りがありました。訂正してお詫びします。

p11 令和9年度 東温市新規採用職員募集 試験区分:初級消防職 年齢(誤)昭和52年4月2日～平成9年4月1日生まれの人 (正)平成13年4月2日～平成21年4月1日生まれの人

6月の脳トレ大学(オープン教室)

日	場所・時間 (㊤10:00～㊤13:30～)
1 ㊤	①町東公民館 ②田窪団地集会所、上村集会所
2 ㊤	①南方東公民館 ②見奈良集会所、下林集会所
4 ㊤	①上樋集会所
8 ㊤	①田窪集会所、横瀬団地集会所 ②樋口集会所、土谷公民館
9 ㊤	①北方東公民館 ②播磨台団地集会所、南野田公民館、町西公民館
11 ㊤	①保免集会所 ②井口集会所
15 ㊤	①横河原集会所、上林公民館、町東公民館 ②田窪団地集会所
16 ㊤	①南方東公民館 ②見奈良集会所、下林集会所
17 ㊤	①狩場サロン
18 ㊤	①上樋集会所
22 ㊤	①田窪集会所、横瀬団地集会所 ②樋口集会所、上村集会所、土谷公民館
23 ㊤	②播磨台団地集会所、町西公民館
25 ㊤	①西岡公民館、保免集会所 ②井口集会所
30 ㊤	①北方東公民館 ②南野田公民館

◇対象…市内在住の65歳以上の人
◇参加料…200円 ※要事前連絡
㊤長寿介護課 ☎964-4408

6月の休日当番医

日	医療機関名	電話
7 ㊤	辻整形外科クリニック	960-6555
14 ㊤	愛媛医療センター	964-2411
21 ㊤	藤本内科クリニック	960-5500
28 ㊤	愛媛十全医療学院附属病院	966-5011

診察時間9時～17時。休憩時間は、各機関へお問合せください。子どもの急病は、県子ども医療電話相談へ ☎ #8000

特設人権相談(無料)

日	時間	場所
1 ㊤	13:00～	市役所

㊤社会福祉課 ☎964-4406

行政相談(無料)

日	時間	場所
10 ㊤	13:00～	福祉館
25 ㊤		市役所

㊤総務課 ☎964-4400

福祉館の相談

相談名	日	時間	場所
じんけん相談	18 ㊤	19:00～	福祉館
各種相談	24 ㊤	10:00～ 13:30～	

㊤福祉館 ☎966-3306

健康の相談

❑病態別栄養相談

日	時間	場所
5 ㊤	10:00～14:00	総合保健福祉センター、川内健康センター

1人1時間・要予約

❑こころの健康相談

日	時間	場所
25 ㊤	13:30～15:30	総合保健福祉センター、川内健康センター、家庭訪問

◇相談…このはな脳とこころの診療所 園部直美先生◇定員…2人(1人1時間・要予約)

㊤健康推進課 ☎964-4407

マイナンバーカード

❑申請用写真の無料撮影

◇実施日…平日及び休日窓口開設日

◇場所…市役所本庁1階窓口課、川内支所(平日のみ)

◇持参物…運転免許証など本人確認書類

❑休日窓口開設

マイナンバーカード関係手続の休日窓口を開設します。

◇実施日…6月14日㊤

◇受付時間…9時～13時

◇場所…市役所本庁1階窓口課

㊤窓口課 ☎964-4404

無料法律相談など(※は要予約)

相談名	日	時間	場所
心配ごと相談	11 ㊤	13:00～ 15:00	ふれあいセンター 総合保健福祉センター
	25 ㊤		
弁護士相談※	9 ㊤		総合保健福祉センター
税理士相談※	18 ㊤	13:30～	
司法書士相談※	26 ㊤		

㊤市社会福祉協議会 ☎955-5535

地域包括支援センターのイベント

❑東温交流カフェ きらきら

日	時間	場所
20 ㊤	9:30～11:30	総合保健福祉センター

❑認知症の人の家族の集い

日	時間	場所
20 ㊤	9:30～11:30	総合保健福祉センター

㊤地域包括支援センター ☎955-0150

6月の献血バス運行

日	時間	場所
14 ㊤	9:30～13:00 14:15～16:30	フジグラン重信

㊤県赤十字血液センター ☎973-0700

迷ったときは救急電話相談 # 7119

救急車を呼ぶべきか、自分で病院に行くべきか、様子を見るべきか、判断に迷ったときに電話で365日、24時間いつでも相談できます。

◇電話番号… ☎ #7119(通話料無料)、☎ 0120-79-7119(通話料無料) 又は ☎ 909-9935(通話料有料)

㊤県消防防災安全課 ☎912-2316

無料労働相談

仕事のモヤモヤまず相談。労働問題でお悩みの人は、労働委員会へご相談ください。(相談無料、秘密厳守)

◇相談方法…電話・面談

◇相談時間…8時30分～17時15分(年末年始及び土日祝日を除く。)

㊤県労働委員会 ☎912-2996

不正改造は犯罪です

6月は「不正改造車を排除する運動」強化月間です。窓ガラスへの着色フィルム貼付、誤認を招く灯火の色の変更、土砂等を運搬するダンプのリアバンパ及び騒音の増大を招くマフラーの切断や取り外し、基準不適合マフラーの装着等の不正改造は犯罪です。不正改造車や迷惑黒煙を見かけたら、四国運輸局まで電話又は右記二次元コードからメールで情報提供してください。



㊤四国運輸局整備・保安課 ☎087-802-6783/ 四国運輸局愛媛運輸支局検査整備保安部門 ☎956-1561

6月のごみカレンダー

祝日・振替休日の燃やすごみ収集は平常どおり実施

重信地区	燃やすごみ	紙類	ペットボトル/プラ/その他燃やさないごみ	粗大ごみ	缶・びん 金属 ガラス類	蛍光灯 鏡	乾電池 体温計
樋口	㊤㊤	9・23	14・28	21	7		7・14 21・28
上村	㊤㊤	11・25					7
横河原 八反地	㊤㊤	9・23	14・28	21	7・21		7
田窪※	㊤㊤	9・23					21・24
	㊤㊤	13・27					24
志津川(八反地除く。) 志津川南	㊤㊤	9・23	14・28	28	7・21	7	7・14 21・28
見奈良	㊤㊤	11・25					7
田窪団地	㊤㊤	11・25	14・28	24	7・21		7
下林	㊤㊤	13・27					21・24
牛淵団地	㊤㊤	9・23					7
新村	㊤㊤	9・23	14・28	24	7・21		7
山之内	㊤㊤	9・23					7
西岡※	㊤㊤	13・27	14・28	24	7・21		7
牛淵・上樋 播磨台団地 北野田・南野田 北野台団地	㊤㊤	13・27					7
上林	㊤㊤	11・25					7

川内地区	燃やすごみ	紙類	ペットボトル/プラ	粗大ごみ/その他燃やさないごみ	びん/ガラス類 / 蛍光灯/鏡/ 体温計	空き缶 金属類 乾電池
東谷・西谷・土谷 滑川・奥松瀬川	㊤㊤	13・27	2・16	15	8	22
北方東・北方西 南方東・南方西	㊤㊤	11・25	3・17	16	9	23
町東・町西 前松瀬川・横瀬団地	㊤㊤	9・23	1・15	17	10	24

燃やすごみ、紙類は、午前6時～8時に出してください。それ以外は、重信地区は各地区で決められた時間に、川内地区は午前6時～8時に出してください。

ごみ分別は、市HPのごみ分別はわかり帳又は市公式LINEのごみ分別検索機能でご確認ください。※場所により、収集日が異なります。㊤環境保全課 ☎964-4415

◇リサイクルセンター受入時間…9時～14時30分(㊤㊤は休)

※粗大ごみは受入れできません。㊤リサイクルセンター ☎966-4989

暮らしの相談窓口(市外局番 089)		
高齢者に関する総合相談▶地域包括支援センター ☎955-0150 / 在宅介護支援センター長安 ☎964-8555 / 在宅介護支援センターみゆげ ☎955-1717 / 在宅介護支援センターウェルケア重信 ☎955-0300 / 在宅介護支援センターガリラヤ荘 ☎966-6250 / 在宅介護支援センター希望の館 ☎961-1214	愛媛県自殺SOSダイヤル ☎0570-0556-14	愛媛県自殺SOSダイヤル ☎0570-0556-14
こころの健康相談統一ダイヤル ☎0570-064-556	みんなの人権110番 ☎0570-003-110	みんなの人権110番 ☎0570-003-110
よりそいホットライン ☎0120-279-338	子どもの人権110番 ☎0120-007-110	子どもの人権110番 ☎0120-007-110
児童相談所虐待対応ダイヤル ☎189	難病相談窓口(中予保健所) ☎909-8757	難病相談窓口(中予保健所) ☎909-8757
児童相談所相談専用ダイヤル ☎0120-189-783	えひめ性暴力被害者支援センター ☎909-8851	えひめ性暴力被害者支援センター ☎909-8851
	空き家相談室(不動産コンサルティング協会) ☎915-2213	空き家相談室(不動産コンサルティング協会) ☎915-2213
	外国語人権相談ダイヤル ☎0570-090-911	外国語人権相談ダイヤル ☎0570-090-911
	害虫駆除(県ベストコントロール協会) ☎913-1064	害虫駆除(県ベストコントロール協会) ☎913-1064
	多重債務ほっとライン ☎0570-03-1640	多重債務ほっとライン ☎0570-03-1640

有料広告

POTEMARU シッター
ペットシッター お散歩代行
ペットタクシー
【第一種動物取扱業登録】
保管 / 飼養第1337号
動物取扱責任者 / 藤井 沙耶香
080-5129-3380
砥部町宮内1890-47

東温市消費生活相談員
村瀬公彦 相談員
偽警察官に注意!
その連絡 本当に警察ですか?
警察官を名乗る人物から電話やSNSで連絡があり、「あなたの口座が犯罪に使われていて、逮捕される」など不安を煽り、現金を振り込ませる詐欺が多発しています。近年は手口が巧妙化し、ビデオ通話で偽の警察手帳を見せる事例が確認され、こうした手口に、若者が騙されていて、「自分は大丈夫」と思っているにも注意が必要です。
警察が電話やSNSで金を要求することは、絶対にありません。不審に思ったら、その場で対応せず、家族や警察署に相談しましょう。知らない番号に出ないこと、電話を途中で切る勇気を持つことが、被害防止に繋がります。
迷ったときやトラブルが起きた場合は、消費生活相談窓口へご相談ください。
市消費生活相談窓口 ☎964-4400
相談時間 8時30分～17時15分(開庁日のみ)

特集

子どもと家庭に
寄り添う「つながり」ボーイスカウト
富士スカウト章 受章稲井 祐人さん
Yuuto Inai (播磨台団地)

キラリ東温この人なう No.138

地域で輝く人にインタビュー

ボーイスカウト東温第1団に所属する稲井祐人さん(19)は、ボーイスカウト最高位の章、「富士スカウト章」を受章した。

稲井さんは、小学校低学年のときにボーイスカウトへ入団。大きな転機は、高校2年生のときに韓国で開催された世界スカウトジャンボリーに参加したことだった。全国の同年代の仲間と交流する中で、同章を知り、「挑戦したいと思った」と振り返る。

同章を受章するには、地域貢献や奉仕活動を計画的に行う必要がある、中学3年生頃から取り組む人が多い。稲井さんは、同団で前例がないため、他の団へ自ら相談しながら準備を進め、コロナ禍以降の対面活動を活性化させるために、「ハイキングを企画したり、「坊っちゃん列車」に関する活動をリーダーとして計画するなど、短期間で各活動に取り組んだ。

今年3月に首相官邸へ表敬訪問した際には、「同章を目指した仲間と会えたことが、何よりも嬉しかった」と笑顔を見せた。現在は大学生となり、将来の夢である高等学校の教員とボーイスカウトの指導者を目指し、挑戦を続けている。

編集後記

スクールソーシャルワーカーの仕事やボーイスカウトで章を受章するための、キャンプ以外の活動が必要であることなど、取材を通じて初めて知りました。これからも、新しく知ったことを、分かりやすく伝えていきたいと思っています。(戒能)

東谷小と井内の棚田の田植えを取材しました。子どもたちがなぜか顔まで泥だらけになっていたり、田植えそつちのけで大量のカエルを捕まえていたり、楽しそうな姿がとて微笑ましかったです。(川村)

有料広告

出張撮影 “じゃむじー”です
ニューボーンフォト撮影しませんか?
instagram

出張撮影は外観20分以内で撮影し、ご帰宅までお持ち帰りいたします。
撮影・小冊・写真すべてご用意しております。

おやすみプラン
さくっとフォトプラン
おまけで数週間だけのふあふあです!! “しほ”

▶料金: 11,000円 (税込)
▶約1時間程度
▶データ数: 1~20コマ
※1日以内にご自宅までお持ち帰りいたします。

▶当日お会計
※現金/カード/QRコード決済からお支払いできます。

jamzy2025
お問い合わせは、ご予約はこちら
お気軽にお電話ください
0120-427-359