

様式第3号（第4条関係）

整理番号 2 番

東温市農地バンク登録農地台帳

登録番号	所在地 <small>(大字、小字、地番)</small>	現況 地目	面積 (㎡)	現在の利用 状 況	水 利	接 続 道 路	鳥 獣 被 害	所有者等の意向 <small>(いずれかに○ をする)</small>
1	南方 字竹鼻 1 4 9 1 番	畑 (田)	530	・水田 ・畑 ・樹園地 ・遊休農地 ()	有 一 定 期 間 有 無	有 (車通 行可・不 可) 無	有 無	貸借 (無償・有償) 売買 応相談
2	南方 字竹鼻 1 4 9 2 番 1	畑 (田)	454	・水田 ・畑 ・樹園地 ・遊休農地 ()	有 一 定 期 間 有 無	有 (車通 行可・不 可) 無	有 無	貸借 (無償・有償) 売買 応相談
3	南方 字竹鼻 1 5 2 6 番 4	畑 (田)	151	・水田 ・畑 ・樹園地 ・遊休農地 ()	有 一 定 期 間 有 無	有 (車通 行可・不 可) 無	有 無	貸借 (無償・有償) 売買 応相談

(登録番号；1～3番)

① 1 4 9 1 番



② 1 4 9 2 番 1



③ 1 5 2 6 番 4



※注 建物有

(令和6年4月10日 撮影)

東温市農地バンク登録農地台帳

登録番号	所在地 <small>(大字、小字、地番)</small>	現況 地目	面積 (㎡)	現在の利用 状 況	水 利	接 続 道 路	鳥 獣 被 害	所有者等の意向 (いずれかに○をする)
1	樋口 字徳久 甲1106番1	畑 (田)	261	・水田 ・畑 ・樹園地 ・ <input checked="" type="checkbox"/> 遊休農地	有 <input checked="" type="checkbox"/> 一定期間有 無	<input checked="" type="checkbox"/> 有 (<input checked="" type="checkbox"/> 車通行可・不可) 無	有 無	<input checked="" type="checkbox"/> 貸借 (無償・ <input checked="" type="checkbox"/> 有償) <input checked="" type="checkbox"/> 売買 <input checked="" type="checkbox"/> 応相談
2	樋口 字徳久 甲1106番2	畑 (田)	162	・水田 ・畑 ・樹園地 ・ <input checked="" type="checkbox"/> 遊休農地	有 <input checked="" type="checkbox"/> 一定期間有 無	<input checked="" type="checkbox"/> 有 (<input checked="" type="checkbox"/> 車通行可・不可) 無	有 無	<input checked="" type="checkbox"/> 貸借 (無償・ <input checked="" type="checkbox"/> 有償) <input checked="" type="checkbox"/> 売買 <input checked="" type="checkbox"/> 応相談
3	樋口 字徳久 甲1106番4	畑 (田)	196	・水田 ・畑 ・樹園地 ・ <input checked="" type="checkbox"/> 遊休農地	有 <input checked="" type="checkbox"/> 一定期間有 無	<input checked="" type="checkbox"/> 有 (<input checked="" type="checkbox"/> 車通行可・不可) 無	有 無	<input checked="" type="checkbox"/> 貸借 (無償・ <input checked="" type="checkbox"/> 有償) <input checked="" type="checkbox"/> 売買 <input checked="" type="checkbox"/> 応相談
4	樋口 字徳久 甲1121番1	畑 (田)	369	・水田 ・畑 ・樹園地 ・ <input checked="" type="checkbox"/> 遊休農地	有 <input checked="" type="checkbox"/> 一定期間有 無	<input checked="" type="checkbox"/> 有 (<input checked="" type="checkbox"/> 車通行可・不可) 無	有 無	<input checked="" type="checkbox"/> 貸借 (無償・ <input checked="" type="checkbox"/> 有償) <input checked="" type="checkbox"/> 売買 <input checked="" type="checkbox"/> 応相談
5	樋口 字徳久 甲1121番2	畑 (田)	481	・水田 ・畑 ・樹園地 ・ <input checked="" type="checkbox"/> 遊休農地	有 <input checked="" type="checkbox"/> 一定期間有 無	<input checked="" type="checkbox"/> 有 (<input checked="" type="checkbox"/> 車通行可・不可) 無	有 無	<input checked="" type="checkbox"/> 貸借 (無償・ <input checked="" type="checkbox"/> 有償) <input checked="" type="checkbox"/> 売買 <input checked="" type="checkbox"/> 応相談
6	樋口 字徳久 甲1121番3	畑 (田)	431	・水田 ・畑 ・樹園地 ・ <input checked="" type="checkbox"/> 遊休農地	有 <input checked="" type="checkbox"/> 一定期間有 無	<input checked="" type="checkbox"/> 有 (<input checked="" type="checkbox"/> 車通行可・不可) 無	有 無	<input checked="" type="checkbox"/> 貸借 (無償・ <input checked="" type="checkbox"/> 有償) <input checked="" type="checkbox"/> 売買 <input checked="" type="checkbox"/> 応相談

(登録番号：1～6番) ※④は3年間貸借成立済み

①甲1106番1



②甲1106番2



③1106番4



⑤甲1121番2



⑥甲1121番3



(令和8年3月5日 撮影)

東温市農地バンク登録農地台帳

登録番号	所在地 <small>(大字、小字、地番)</small>	現況 地目	面積 (㎡)	現在の利用 状 況	水 利	接 続 道 路	鳥 獣 被 害	所有者等の意向 (いずれかに○をする)
1	上林 甲1256番1	田 (田)	1830	・水田 ・畑 ・樹園地 ・遊休農地	有 一定期間有 無	有 (車通行可・不可) 無	有 無	貸借 (無償・有償) 売買 応相談
2	上林 甲1259番1	田 (田)	1573	・水田 ・畑 ・樹園地 ・遊休農地	有 一定期間有 無	有 (車通行可・不可) 無	有 無	貸借 (無償・有償) 売買 応相談
3	上林 甲1260番1	田 (田)	1486	・水田 ・畑 ・樹園地 ・遊休農地	有 一定期間有 無	有 (車通行可・不可) 無	有 無	貸借 (無償・有償) 売買 応相談
4	上林 甲1262番1	田 (田)	484	・水田 ・畑 ・樹園地 ・遊休農地	有 一定期間有 無	有 (車通行可・不可) 無	有 無	貸借 (無償・有償) 売買 応相談
5	上林 甲1297番1	田 (田)	966	・水田 ・畑 ・樹園地 ・遊休農地	有 一定期間有 無	有 (車通行可・不可) 無	有 無	貸借 (無償・有償) 売買 応相談
6	上林 甲1440番1	田 (田)	1361	・水田 ・畑 ・樹園地 ・遊休農地	有 一定期間有 無	有 (車通行可・不可) 無	有 無	貸借 (無償・有償) 売買 応相談
7	上林 甲1444番1	田 (田)	1450	・水田 ・畑 ・樹園地 ・遊休農地	有 一定期間有 無	有 (車通行可・不可) 無	有 無	貸借 (無償・有償) 売買 応相談

(登録番号：1～7番) ⑥⑦の写真は未掲載

①甲1256番1



②甲1259番1



③甲1260番1

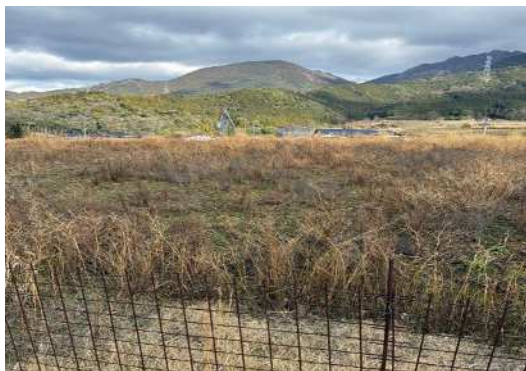

④甲1262番1



⑤甲1297番1



(令和8年3月5日 撮影)

東温市農地バンク登録農地台帳

登録番号	所在地 <small>(大字、小字、地番)</small>	現況 地目	面積 (㎡)	現在の利用 状 況	水 利	接 続 道 路	鳥 獣 被 害	所有者等の意向 (いずれかに○をする)
1	西岡 甲494番	田 (田)	718	・水田 ・畑 ・樹園地 ・遊休農地	有 一定期間有 無	有 (車通行可・不可) 無	有 無	貸借 (無償・有償) 売買 応相談
2	西岡 甲495番	畑 (畑)	474	・水田 ・畑 ・樹園地 ・遊休農地	有 一定期間有 無	有 (車通行可・不可) 無	有 無	貸借 (無償・有償) 売買 応相談
3	西岡 甲816番1	田 (田)	485	・水田 ・畑 ・樹園地 ・遊休農地	有 一定期間有 無	有 (車通行可・不可) 無	有 無	貸借 (無償・有償) 売買 応相談
4	西岡 甲816番2	田 (田)	532	・水田 ・畑 ・樹園地 ・遊休農地	有 一定期間有 無	有 (車通行可・不可) 無	有 無	貸借 (無償・有償) 売買 応相談
5	西岡 甲910番1	田 (田)	1789	・水田 ・畑 ・樹園地 ・遊休農地	有 一定期間有 無	有 (車通行可・不可) 無	有 無	貸借 (無償・有償) 売買 応相談
6	西岡 甲915番1	田 (田)	874	・水田 ・畑 ・樹園地 ・遊休農地	有 一定期間有 無	有 (車通行可・不可) 無	有 無	貸借 (無償・有償) 売買 応相談
7	西岡 甲968番	田 (田)	1230	・水田 ・畑 ・樹園地 ・遊休農地	有 一定期間有 無	有 (車通行可・不可) 無	有 無	貸借 (無償・有償) 売買 応相談

(登録番号：1～7番)

①甲494番



②甲495番



③甲816番1



④甲816番2



(登録番号：5～7番)

⑤甲910番1



⑥甲915番1



⑦甲968番



(令和8年2月20日 撮影)

様式第3号（第4条関係）

整理番号 10 番

東温市農地バンク登録農地台帳

登録 番号	所在地 <small>(大字、小字、地番)</small>	現況 地目	面積 (㎡)	現在の利用 状 況	水 利	接 続 道 路	鳥 獣 被 害	所有者等の意向 <small>(いずれかに○を する)</small>
1	西岡 字熊の畑 甲 579 番	田	1415	・水田 ・畑 ・樹園地 ・遊休農地 (保全管理)	有 一 定 期 間 <input checked="" type="checkbox"/> 有 無	<input checked="" type="checkbox"/> 有 (車通行 <input type="checkbox"/> 可・不 可) <input type="checkbox"/> 無	有 <input checked="" type="checkbox"/> 無	貸借 (無償・有償) <input checked="" type="checkbox"/> 売買 <input checked="" type="checkbox"/> 応相談

(登録番号；1番)



(令和8年2月20日 撮影)

東温市農地バンク登録農地台帳

登録番号	所在地 <small>(大字、小字、地番)</small>	現況 地目	面積 (㎡)	現在の利用 状 況	水 利	接 続 道 路	鳥 獣 被 害	所有者等の意向 (いずれかに○をする)
1	則之内字三島 乙2599番	田 (田)	950	・水田 ・畑 ・樹園地 ・遊休農地	有 一定期間有 無	有 (車通行可・不可) 無	有 無	貸借 (無償・有償) 売買 応相談
2	則之内字三島 乙2602番1	田 (田)	499	・水田 ・畑 ・樹園地 ・遊休農地	有 一定期間有 無	有 (車通行可・不可) 無	有 無	貸借 (無償・有償) 売買 応相談
3	則之内字三島 乙2626番	田 (田)	361	・水田 ・畑 ・樹園地 ・遊休農地	有 一定期間有 無	有 (車通行可・不可) 無	有 無	貸借 (無償・有償) 売買 応相談
4	則之内字三島 乙2629番	田 (田)	238	・水田 ・畑 ・樹園地 ・遊休農地	有 一定期間有 無	有 (車通行可・不可) 無	有 無	貸借 (無償・有償) 売買 応相談
5	則之内字三島 乙2630番	田 (田)	310	・水田 ・畑 ・樹園地 ・遊休農地	有 一定期間有 無	有 (車通行可・不可) 無	有 無	貸借 (無償・有償) 売買 応相談
6	則之内字三島 乙2631番	田 (田)	972	・水田 ・畑 ・樹園地 ・遊休農地	有 一定期間有 無	有 (車通行可・不可) 無	有 無	貸借 (無償・有償) 売買 応相談
7	則之内字三島 乙2677番1	田 (田)	1035	・水田 ・畑 ・樹園地 ・遊休農地	有 一定期間有 無	有 (車通行可・不可) 無	有 無	貸借 (無償・有償) 売買 応相談

登録番号	所在地 (大字、小字、地番)	現況 地目	面積 (㎡)	現在の利用 状 況	水 利	接 続 道 路	鳥 獣 被 害	所有者等の意向 (いずれかに○をする)
8	則之内字三島 乙2683番	田 (田)	1495	・水田 ・畑 ・樹園地 ・遊休農地	有 一定期間有 無	有 (車通行可・不可) 無	有 無	貸借 (無償・有償) 売買 応相談
9	則之内字三島 乙2708番1	田 (田)	81	・水田 ・畑 ・樹園地 ・遊休農地	有 一定期間有 無	有 (車通行可・不可) 無	有 無	貸借 (無償・有償) 売買 応相談

(登録番号；1～9番) ③⑦⑧の写真は未掲載

①乙2599番、②乙2602番

④乙2629番

⑤乙2630番

⑥乙2631番



⑨乙2708番1



(令和8年3月5日 撮影)

様式第3号（第4条関係）

整理番号 13 番

東温市農地バンク登録農地台帳

登録 番号	所在地 <small>(大字、小字、地番)</small>	現況 地目	面積 <small>(m²)</small>	現在の利用 状況	水利	接 続 道 路	鳥 獣 被 害	所有者等の意向 <small>(いずれかに○ をする)</small>
1	樋口 字音井 甲653番1	田	868	・水田 ・畑 ・樹園地 ・遊休農地 (保全管理)	有 一 定 期 間 有 無	有 (車通行 可・不可) 無	有 無	貸借 (無償・有 償) 売買 応相談

(登録番号；1番)



(令和8年3月5日 撮影)

東温市農地バンク登録農地台帳

登録番号	所在地 <small>(大字、小字、地番)</small>	現況 地目	面積 (㎡)	現在の利用 状 況	水 利	接 続 道 路	鳥 獣 被 害	所有者等の意向 (いずれかに○をする)
1	牛淵 字葛原 978番	田 (田)	760	・水田 ・畑 ・樹園地 ・遊休農地	有 一定期間有 無	有 (車通行可・不可) 無	有 無	貸借 (無償・有償) 売買 応相談
2	牛淵 字葛原 981番1	田 (田)	855	・水田 ・畑 ・樹園地 ・遊休農地	有 一定期間有 無	有 (車通行可・不可) 無	有 無	貸借 (無償・有償) 売買 応相談
3	牛淵 字四反地 996番2	田 (田)	1,221	・水田 ・畑 ・樹園地 ・遊休農地	有 一定期間有 無	有 (車通行可・不可) 無	有 無	貸借 (無償・有償) 売買 応相談
4	牛淵 字四反地 1004番1	田 (田)	784	・水田 ・畑 ・樹園地 ・遊休農地	有 一定期間有 無	有 (車通行可・不可) 無	有 無	貸借 (無償・有償) 売買 応相談

(登録番号：1～4番)

①978番



②981番1



③996番2



④1004番1



(令和8年2月20日 撮影)

様式第3号（第4条関係）

整理番号 16 番

東温市農地バンク登録農地台帳

登録 番号	所在地 <small>(大字、小字、地番)</small>	現況 地目	面積 <small>(m²)</small>	現在の利用 状況	水利	接 続 道 路	鳥 獣 被 害	所有者等の意向 <small>(いずれかに○ をする)</small>
1	田窪 字門田 825番	田	955	・水田 ・畑 ・樹園地 ・遊休農地 (保全管理)	有 一 定 期 間 有 無	有 (車通行 可・不可) 無	有 無	貸借 (無償・有 償) 売買 応相談

(登録番号；1番)

東側から撮影



南側から撮影



(令和8年3月6日 撮影)

東温市農地バンク登録農地台帳

登録番号	所在地 <small>(大字、小字、地番)</small>	現況 地目	面積 (㎡)	現在の利用 状 況	水 利	接 続 道 路	鳥 獣 被 害	所有者等の意向 (いずれかに○をする)
1	吉久字谷口 4 6 8 番 1	田 (田)	110	・水田 ・畑 ・樹園地 ・遊休農地	有 一定期間有 無	有 (車通行可)・不可 無	有 無	貸借 (無償・有償) 売買 応相談
2	吉久字谷口 4 7 4 番 1	田 (田)	1,396	・水田 ・畑 ・樹園地 ・遊休農地	有 一定期間有 無	有 (車通行可)・不可 無	有 無	貸借 (無償・有償) 売買 応相談
3	吉久字谷口 4 7 6 番 1	田 (田)	571	・水田 ・畑 ・樹園地 ・遊休農地	有 一定期間有 無	有 (車通行可)・不可 無	有 無	貸借 (無償・有償) 売買 応相談
4	吉久字谷口 4 9 0 番	田 (田)	1,090	・水田 ・畑 ・樹園地 ・遊休農地	有 一定期間有 無	有 (車通行可)・不可 無	有 無	貸借 (無償・有償) 売買 応相談
5	吉久字谷口 4 9 1 番	田 (田)	355	・水田 ・畑 ・樹園地 ・遊休農地	有 一定期間有 無	有 (車通行可)・不可 無	有 無	貸借 (無償・有償) 売買 応相談
6	吉久字谷口 5 0 6 番 1	田 (田)	369	・水田 ・畑 ・樹園地 ・遊休農地	有 一定期間有 無	有 (車通行可)・不可 無	有 無	貸借 (無償・有償) 売買 応相談
7	吉久字谷口 5 1 2 番	田 (田)	486	・水田 ・畑 ・樹園地 ・遊休農地	有 一定期間有 無	有 (車通行可)・不可 無	有 無	貸借 (無償・有償) 売買 応相談

登録番号	所在地 (大字、小字、地番)	現況 地目	面積 (㎡)	現在の利用 状 況	水 利	接 続 道 路	鳥 獣 被 害	所有者等の意向 (いずれかに○をする)
8	吉久字谷口 5 2 5 番 1	田 (田)	836	・水田 ・畑 ・樹園地 ・ <input checked="" type="checkbox"/> 遊休農地	<input checked="" type="checkbox"/> 有 一定期間有 無	<input checked="" type="checkbox"/> 有 (<input checked="" type="checkbox"/> 車通行可・不可) 無	有 <input checked="" type="checkbox"/> 無	<input checked="" type="checkbox"/> 貸借 (無償・有償) <input checked="" type="checkbox"/> 売買 <input checked="" type="checkbox"/> 応相談
9	吉久字谷口 5 2 8 番 1	田 (田)	642	・水田 ・畑 ・樹園地 ・ <input checked="" type="checkbox"/> 遊休農地	<input checked="" type="checkbox"/> 有 一定期間有 無	<input checked="" type="checkbox"/> 有 (<input checked="" type="checkbox"/> 車通行可・不可) 無	有 <input checked="" type="checkbox"/> 無	<input checked="" type="checkbox"/> 貸借 (無償・有償) <input checked="" type="checkbox"/> 売買 <input checked="" type="checkbox"/> 応相談
10	吉久字谷口 5 2 9 番 1	田 (田)	796	・水田 ・畑 ・樹園地 ・ <input checked="" type="checkbox"/> 遊休農地	<input checked="" type="checkbox"/> 有 一定期間有 無	<input checked="" type="checkbox"/> 有 (<input checked="" type="checkbox"/> 車通行可・不可) 無	有 <input checked="" type="checkbox"/> 無	<input checked="" type="checkbox"/> 貸借 (無償・有償) <input checked="" type="checkbox"/> 売買 <input checked="" type="checkbox"/> 応相談

(登録番号； 1～3番)

① 4 6 8 番 1



② 4 7 4 番 1



③ 4 7 6 番 1



(登録番号：4～10番)

④490番



⑤491番



⑥506番1



⑦512番



⑧525番1



⑨528番1



⑩529番1



(令和8年3月6日 撮影)

様式第3号（第4条関係）

整理番号 18 番

東温市農地バンク登録農地台帳

登録 番号	所在地 <small>(大字、小字、地番)</small>	現況 地目	面積 (m ²)	現在の利用 状況	水利	接 続 道 路	鳥 獣 被 害	所有者等の意向 <small>(いずれかに○ をする)</small>
1	志津川 字片山 甲20番2	田	203	・水田 ・畑 ・樹園地 ・ <input checked="" type="checkbox"/> 遊休農地 (保安全管理)	有 一 定 期 間 有 <input checked="" type="checkbox"/> 無	<input checked="" type="checkbox"/> (車通行 可・ <input checked="" type="checkbox"/> 不可) 無	<input checked="" type="checkbox"/> 無	<input checked="" type="checkbox"/> 貸借 (<input checked="" type="checkbox"/> 無償・有 償) 売買 応相談

(登録番号；1番)



(令和8年2月20日 撮影)

様式第3号（第4条関係）

整理番号 20 番

東温市農地バンク登録農地台帳

登録 番号	所在地 <small>(大字、小字、地番)</small>	現況 地目	面積 (m ²)	現在の利用 状況	水利	接 続 道 路	鳥 獣 被 害	所有者等の意向 <small>(いずれかに○ をする)</small>
1	志津川 字片山 甲48番2	田	251	・水田 ・畑 ・樹園地 ・遊休農地 (保全管理)	有 一 定 期 間 有 無	有 (車通行 可・不可) 無	有 無	貸借 (無償・有 償) 売買 応相談

(登録番号；1番)



(令和8年2月20日 撮影)

様式第3号（第4条関係）

整理番号 21 番

東温市農地バンク登録農地台帳

登録 番号	所在地 <small>(大字、小字、地番)</small>	現況 地目	面積 (㎡)	現在の利用 状 況	水 利	接 続 道 路	鳥 獣 被 害	所有者等の意向 <small>(いずれかに○を する)</small>
1	北方 字小川 甲 2378 番 4	田	402	・水田 ・畑 ・樹園地 ・遊休農地 ()	有 一 定 期 間 有 無	有 (車通行 可・不可) 無	有 無	貸借 (無償・有償) 売買 応相談
2	北方 字小川 甲 2380 番 4	田	620	・水田 ・畑 ・樹園地 ・遊休農地 ()	有 一 定 期 間 有 無	有 (車通行 可・不可) 無	有 無	貸借 (無償・有償) 売買 応相談

(登録番号；1，2番)

①甲2378番4



②甲2380番4



(令和8年3月5日 撮影)

東温市農地バンク登録農地台帳

登録番号	所在地 <small>(大字、小字、地番)</small>	現況 地目	面積 (㎡)	現在の利用 状 況	水 利	接 続 道 路	鳥 獣 被 害	所有者等の意向 (いずれかに○をする)
1	西岡 字池の下 甲947番	田	705	・水田 ・畑 ・樹園地 ・遊休農地	有 一定期間有 無	有 (車通行可・不可) 無	有 無	貸借 (無償・有償) 売買 応相談
2	西岡 字滝の下 甲1017番	畑	176	・水田 ・畑 ・樹園地 ・遊休農地	有 一定期間有 無	有 (車通行可・不可) 無	有 無	貸借 (無償・有償) 売買 応相談
3	西岡 字滝の下 甲1023番	畑	236	・水田 ・畑 ・樹園地 ・遊休農地	有 一定期間有 無	有 (車通行可・不可) 無	有 無	貸借 (無償・有償) 売買 応相談
4	西岡 字滝の下 甲1024番	畑	54	・水田 ・畑 ・樹園地 ・遊休農地	有 一定期間有 無	有 (車通行可・不可) 無	有 無	貸借 (無償・有償) 売買 応相談
5	西岡 字河之内 甲1426番	畑	684	・水田 ・畑 ・樹園地 ・遊休農地	有 一定期間有 無	有 (車通行可・不可) 無	有 無	貸借 (無償・有償) 売買 応相談

(登録番号：1～6番) ②、③、④番の写真は未掲載

①甲947番



⑤甲1426番



(令和8年2月20日 撮影)

様式第3号（第4条関係）

整理番号 23 番

東温市農地バンク登録農地台帳

登録 番号	所在地 <small>(大字、小字、地番)</small>	現況 地目	面積 (m ²)	現在の利用 状況	水利	接 続 道 路	鳥 獣 被 害	所有者等の意向 <small>(いずれかに○ をする)</small>
1	南方字天神 186番	畑	307	・水田 ・畑 ・樹園地 ・遊休農地 (保全管理)	有 一 定 期 間 有 無	有 (車通行 可・不可) 無	有 無	貸借 (無償・有 償) 売買 応相談

(登録番号；1番)



(令和8年3月13日 撮影)

様式第3号（第4条関係）

整理番号 24 番

東温市農地バンク登録農地台帳

登録 番号	所在地 (大字、小字、地番)	現況 地目	面積 (㎡)	現在の利用 状 況	水 利	接 続 道 路	鳥 獣 被 害	所有者等の意向 (いずれかに○を する)
1	志津川 字片山 甲 49 番	畑	155	・水田 ・畑 ・樹園地 ・遊休農地 ()	有 一 定 期 間 有 無	有 (車通行 可・不可) 無	有 無	貸借 (無償・有償) 売買 応相談
2	志津川 字片山 甲 50 番 1	田	734	・水田 ・畑 ・樹園地 ・遊休農地 ()	有 一 定 期 間 有 無	有 (車通行 可・不可) 無	有 無	貸借 (無償・有償) 売買 応相談

(登録番号；1、2番)

①甲 49



(令和7年5月2日 撮影)

②甲 50-1



様式第3号（第4条関係）

整理番号 25 番

東温市農地バンク登録農地台帳

登録 番号	所在地 <small>(大字、小字、地番)</small>	現況 地目	面積 (㎡)	現在の利用 状 況	水 利	接 続 道 路	鳥 獣 被 害	所有者等の意向 <small>(いずれかに○を する)</small>
1	上林甲 617 番 1	畑	3 1 5	・水田 ・畑 ・樹園地 ・遊休農地 ()	有 一 定 期 間 有 無	有 <small>(車通行 可・不可)</small> 無	有 無	貸借 <small>(無償・有償)</small> 売買 応相談
2	上林甲 1603 番 1	田	4 8 4	・水田 ・畑 ・樹園地 ・遊休農地 ()	有 一 定 期 間 有 無	有 <small>(車通行 可・不可)</small> 無	有 無	貸借 <small>(無償・有償)</small> 売買 応相談

(登録番号；1，2番)

① 甲 617 番 1



② 甲 1603 番 1



(令和7年6月5日 撮影)

様式第3号（第4条関係）

整理番号 27 番

東温市農地バンク登録農地台帳

登録 番号	所在地 <small>(大字、小字、地番)</small>	現況 地目	面積 (m ²)	現在の利用 状況	水利	接 続 道 路	鳥 獣 被 害	所有者等の意向 <small>(いずれかに○を する)</small>
1	志津川字拂川 甲 1391 番 1	田	1,556	・水田 ・畑 ・樹園地 ・遊休農地 (保全管理)	有 一 定 期 間 有 無	有 (車通行 可・不可) 無	有 無	貸借 (無償・有償) 売買 応相談

(登録番号；1番)



(令和7年7月9日 撮影)

(登録番号：1～4番)

① 甲3256番1



② 甲3282番



③ ④甲3284番1と甲3284番3



(令和7年7月11日 撮影)

東温市農地バンク登録農地台帳

登録番号	所在地 <small>(大字、小字、地番)</small>	現況 地目	面積 (㎡)	現在の利用 状 況	水 利	接 続 道 路	鳥 獣 被 害	所有者等の意向 (いずれかに○をする)
1	志津川字北裏甲 5 7 3 番 1	田 (田)	1 1 4	・水田 ・畑 ・樹園地 ・遊休農地	<input checked="" type="checkbox"/> 有 一定期間有 無	<input checked="" type="checkbox"/> 有 (車通行可・不可) 無	有 無	<input checked="" type="checkbox"/> 貸借 (無償・有償) <input checked="" type="checkbox"/> 売買 <input checked="" type="checkbox"/> 応相談
2	志津川字北裏甲 5 7 3 番 2	田 (田)	1 7 9	・水田 ・畑 ・樹園地 ・遊休農地	<input checked="" type="checkbox"/> 有 一定期間有 無	<input checked="" type="checkbox"/> 有 (車通行可・不可) 無	有 無	<input checked="" type="checkbox"/> 貸借 (無償・有償) <input checked="" type="checkbox"/> 売買 <input checked="" type="checkbox"/> 応相談
3	志津川字北裏甲 5 7 3 番 5	畑 (畑)	3 2	・水田 ・畑 ・樹園地 ・遊休農地	<input checked="" type="checkbox"/> 有 一定期間有 無	<input checked="" type="checkbox"/> 有 (車通行可・不可) 無	有 無	<input checked="" type="checkbox"/> 貸借 (無償・有償) <input checked="" type="checkbox"/> 売買 <input checked="" type="checkbox"/> 応相談
4	志津川字玉分甲 1 2 4 8 番 1	田 (田)	4 7 5	・水田 ・畑 ・樹園地 ・遊休農地	<input checked="" type="checkbox"/> 有 一定期間有 無	<input checked="" type="checkbox"/> 有 (車通行可・不可) 無	有 無	<input checked="" type="checkbox"/> 貸借 (無償・有償) <input checked="" type="checkbox"/> 売買 <input checked="" type="checkbox"/> 応相談
5	志津川字妙堂原甲 1 2 7 4 番 1 成約済み	田 (田)	2 3 2	・水田 ・畑 ・樹園地 ・遊休農地	<input checked="" type="checkbox"/> 有 一定期間有 無	<input checked="" type="checkbox"/> 有 (車通行可・不可) 無	有 無	<input checked="" type="checkbox"/> 貸借 (無償・有償) <input checked="" type="checkbox"/> 売買 <input checked="" type="checkbox"/> 応相談

(登録番号：1～5番)

※農地管理（定期的な草刈りをされています。）5番は成約済み

① 甲573番1、② 甲572番2 西側から撮影



④ 甲1248番1 南側から撮影



③ 573番5 東側から撮影



⑤ 甲1274番1 売買済



(令和7年11月4日 撮影)

様式第3号（第4条関係）

整理番号 31 番

東温市農地バンク登録農地台帳

登録 番号	所在地 (大字、小字、地番)	現況 地目	面積 (m ²)	現在の利用 状況	水利	接 続 道 路	鳥 獣 被 害	所有者等の意向 (いずれかに○を する)
1	滑川字弥助成 甲2368番 1	畑	105	・水田 ・畑 ・樹園地 ・ <input type="checkbox"/> 遊休農地 (保全管理)	有 一 定 期 間 有 <input type="checkbox"/> 無	有 (車通行 可・不可) <input type="checkbox"/> 無	<input type="checkbox"/> 有 無	貸借 (無償・有償) 売買 <input type="checkbox"/> 応相談
2	滑川字弥助成 甲2440番	畑	24	・水田 ・畑 ・樹園地 ・ <input type="checkbox"/> 遊休農地 (保全管理)	有 一 定 期 間 有 <input type="checkbox"/> 無	<input type="checkbox"/> 有 (車通行 可・不可) 無	<input type="checkbox"/> 有 無	貸借 (無償・有償) 売買 <input type="checkbox"/> 応相談

(登録番号；1，2番)

①甲2368番1



②甲2440番



(令和7年10月15日 撮影)

様式第3号（第4条関係）

整理番号 32 番

東温市農地バンク登録農地台帳

登録 番号	所在地 <small>(大字、小字、地番)</small>	現況 地目	面積 (m ²)	現在の利用 状況	水利	接 続 道 路	鳥 獣 被 害	所有者等の意向 <small>(いずれかに○を する)</small>
1	志津川字寺ノ 西甲1464 番1	田	1129	・水田 ・畑 ・樹園地 ・ <input type="checkbox"/> 遊休農地 (保全管理)	有 一 定 期 間 有 <input type="checkbox"/> 無	<input type="checkbox"/> 有 (車通行 可・不可) <input type="checkbox"/> 無	有 <input type="checkbox"/> 無	<input type="checkbox"/> 貸借 (無償・有償) <input type="checkbox"/> 売買 <input type="checkbox"/> 応相談

(登録番号；1番)

南側から撮影 **※建物あり**



北側から撮影

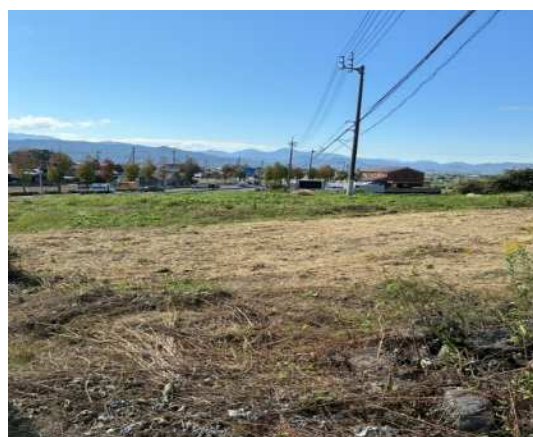

東側から撮影 **※建物あり**



(令和7年10月15日 撮影)

東温市農地バンク登録農地台帳

登録番号	所在地 <small>(大字、小字、地番)</small>	現況 地目	面積 (㎡)	現在の利用 状 況	水 利	接 続 道 路	鳥 獣 被 害	所有者等の意向 (いずれかに○をする)
1	松瀬川字並松 甲181番	畑 (畑)	390	・水田 ・畑 ・樹園地 ・遊休農地	有 一定期間有 無	有 (車通行可・不可) 無	有 無	貸借 (無償・有償) 売買 応相談
2	北方字西中村 甲2751番1	田 (田)	1,113	・水田 ・畑 ・樹園地 ・遊休農地	有 一定期間有 無	有 (車通行可・不可) 無	有 無	貸借 (無償・有償) 売買 応相談
3	北方字西中村 甲2757番2	田 (田)	876	・水田 ・畑 ・樹園地 ・遊休農地	有 一定期間有 無	有 (車通行可・不可) 無	有 無	貸借 (無償・有償) 売買 応相談
4	北方字中柴 甲2791番1	田 (田)	1,308	・水田 ・畑 ・樹園地 ・遊休農地	有 一定期間有 無	有 (車通行可・不可) 無	有 無	貸借 (無償・有償) 売買 応相談
5	北方字中柴 甲2792番1	田 (田)	1,468	・水田 ・畑 ・樹園地 ・遊休農地	有 一定期間有 無	有 (車通行可・不可) 無	有 無	貸借 (無償・有償) 売買 応相談

(登録番号：1～5番)

※②③④⑤は5年間貸借成立済

①松瀬川甲181番



②北方甲2751番1



③北方甲2757番2



④北方甲2791番1



⑤北方甲2792番1



(令和7年11月27日 撮影)

様式第3号（第4条関係）

整理番号 34 番

東温市農地バンク登録農地台帳

登録 番号	所在地 <small>(大字、小字、地番)</small>	現況 地目	面積 (㎡)	現在の利用 状 況	水 利	接 続 道 路	鳥 獣 被 害	所有者等の意向 <small>(いずれかに○を する)</small>
1	田窪字前川 516番3	田	1015	・水田 ・畑 ・樹園地 ・遊休農地 (保全管理)	有 一 定 期 間 有 無	有 (車通行 可・不可) 無	有 無	貸借 (無償・有償) 売買 応相談

(登録番号；1番)



(令和7年12月11日 撮影)

東温市農地バンク登録農地台帳

登録番号	所在地 <small>(大字、小字、地番)</small>	現況 地目	面積 (㎡)	現在の利用 状 況	水 利	接 続 道 路	鳥 獣 被 害	所有者等の意向 (いずれかに○をする)
1	牛淵字麻生分 268番1	田 (田)	270	・水田 ・畑 ・樹園地 ・遊休農地	<input checked="" type="checkbox"/> 一定期間有 <input type="checkbox"/> 無	<input checked="" type="checkbox"/> (車通行可・不可) <input type="checkbox"/> 無	有 <input type="checkbox"/> 無	貸借 (無償・有償) <input checked="" type="checkbox"/> 売買 応相談
2	牛淵字麻生分 269番1	田 (田)	1,007	・水田 ・畑 ・樹園地 ・遊休農地	<input checked="" type="checkbox"/> 一定期間有 <input type="checkbox"/> 無	<input checked="" type="checkbox"/> (車通行可・不可) <input type="checkbox"/> 無	有 <input type="checkbox"/> 無	貸借 (無償・有償) <input checked="" type="checkbox"/> 売買 応相談
3	牛淵字麻生分 271番3	田 (田)	1,393	・水田 ・畑 ・樹園地 ・遊休農地	<input checked="" type="checkbox"/> 一定期間有 <input type="checkbox"/> 無	<input checked="" type="checkbox"/> (車通行可・不可) <input type="checkbox"/> 無	有 <input type="checkbox"/> 無	貸借 (無償・有償) <input checked="" type="checkbox"/> 売買 応相談
4	牛淵字麻生分 275番2	田 (田)	800	・水田 ・畑 ・樹園地 ・遊休農地	<input checked="" type="checkbox"/> 一定期間有 <input type="checkbox"/> 無	<input checked="" type="checkbox"/> (車通行可・不可) <input type="checkbox"/> 無	有 <input type="checkbox"/> 無	貸借 (無償・有償) <input checked="" type="checkbox"/> 売買 応相談

(登録番号：1～4番)

①牛淵268番1



②牛淵269番1



③牛淵271番3



④牛淵275番2



(令和8年2月2日 撮影)

様式第3号（第4条関係）

整理番号 36番

東温市農地バンク登録農地台帳

登録 番号	所在地 (大字、小字、地番)	現況 地目	面積 (m ²)	現在の利用 状況	水利	接 続 道 路	鳥 獣 被 害	所有者等の意向 (いずれかに○を する)
1	山之内字古屋 敷甲2472 番2	畑	3,485	・水田 ・畑 ・樹園地 ・遊休農地 (保全管理)	有 一 定 期 間 有 無	有 (車通行 可・不可) 無	有 無	貸借 (無償・有償) 売買 応相談

(登録番号；1番)

※建物・コンテナ・農機具・柵あり



(令和8年2月16日 撮影)

東温市農地バンク登録農地台帳

登録番号	所在地 <small>(大字、小字、地番)</small>	現況 地目	面積 (㎡)	現在の利用 状 況	水 利	接 続 道 路	鳥 獣 被 害	所有者等の意向 (いずれかに○をする)
1	志津川字寺ノ西 甲1462番1	田	482	・水田 ・畑 ・樹園地 ・ <input checked="" type="checkbox"/> 遊休農地	有 一定期間有 <input checked="" type="checkbox"/> 無	<input checked="" type="checkbox"/> (車通行可・不可) 無	有 <input checked="" type="checkbox"/> 無	<input checked="" type="checkbox"/> 貸借 (無償・有償) <input checked="" type="checkbox"/> 売買 <input checked="" type="checkbox"/> 応相談
2	志津川字寺ノ西 甲1463番1	田	806	・水田 ・畑 ・樹園地 ・ <input checked="" type="checkbox"/> 遊休農地	有 一定期間有 <input checked="" type="checkbox"/> 無	<input checked="" type="checkbox"/> (車通行可・不可) 無	有 <input checked="" type="checkbox"/> 無	<input checked="" type="checkbox"/> 貸借 (無償・有償) <input checked="" type="checkbox"/> 売買 <input checked="" type="checkbox"/> 応相談
3	志津川字寺ノ西 甲1463番3	畑	16	・水田 ・畑 ・樹園地 ・ <input checked="" type="checkbox"/> 遊休農地	有 一定期間有 <input checked="" type="checkbox"/> 無	<input checked="" type="checkbox"/> (車通行可・不可) 無	有 <input checked="" type="checkbox"/> 無	<input checked="" type="checkbox"/> 貸借 (無償・有償) <input checked="" type="checkbox"/> 売買 <input checked="" type="checkbox"/> 応相談
4	志津川卯ノ狭 甲1476番	畑	206	・水田 ・畑 ・樹園地 ・ <input checked="" type="checkbox"/> 遊休農地	有 一定期間有 <input checked="" type="checkbox"/> 無	<input checked="" type="checkbox"/> (車通行可・不可) 無	有 <input checked="" type="checkbox"/> 無	<input checked="" type="checkbox"/> 貸借 (無償・有償) <input checked="" type="checkbox"/> 売買 <input checked="" type="checkbox"/> 応相談
5	志津川卯ノ狭 甲1477番	畑	450	・水田 ・畑 ・樹園地 ・ <input checked="" type="checkbox"/> 遊休農地	有 一定期間有 <input checked="" type="checkbox"/> 無	<input checked="" type="checkbox"/> (車通行可・不可) 無	有 <input checked="" type="checkbox"/> 無	<input checked="" type="checkbox"/> 貸借 (無償・有償) <input checked="" type="checkbox"/> 売買 <input checked="" type="checkbox"/> 応相談
6	志津川卯ノ狭 甲1478番1	畑	385	・水田 ・畑 ・樹園地 ・ <input checked="" type="checkbox"/> 遊休農地	有 一定期間有 <input checked="" type="checkbox"/> 無	<input checked="" type="checkbox"/> (車通行可・不可) 無	有 <input checked="" type="checkbox"/> 無	<input checked="" type="checkbox"/> 貸借 (無償・有償) <input checked="" type="checkbox"/> 売買 <input checked="" type="checkbox"/> 応相談
7	志津川卯ノ狭 甲1479番	田	319	・水田 ・畑 ・樹園地 ・ <input checked="" type="checkbox"/> 遊休農地	有 一定期間有 <input checked="" type="checkbox"/> 無	<input checked="" type="checkbox"/> (車通行可・不可) 無	有 <input checked="" type="checkbox"/> 無	<input checked="" type="checkbox"/> 貸借 (無償・有償) <input checked="" type="checkbox"/> 売買 <input checked="" type="checkbox"/> 応相談

登録番号	所在地 (大字、小字、地番)	現況 地目	面積 (㎡)	現在の利用 状 況	水 利	接 続 道 路	鳥 獣 被 害	所有者等の意向 (いずれかに○をする)
8	志津川卯ノ狭 甲1483番	畑	312	・水田 ・畑 ・樹園地 ・ <input checked="" type="checkbox"/> 遊休農地	有 一定期間有 <input checked="" type="checkbox"/> 無	<input checked="" type="checkbox"/> 有 (車通行可・不可) 無	有 <input checked="" type="checkbox"/> 無	<input checked="" type="checkbox"/> 貸借 (無償・有償) <input checked="" type="checkbox"/> 売買 <input checked="" type="checkbox"/> 応相談
9	志津川卯ノ狭 甲1486番1	畑	215	・水田 ・畑 ・樹園地 ・ <input checked="" type="checkbox"/> 遊休農地	有 一定期間有 <input checked="" type="checkbox"/> 無	<input checked="" type="checkbox"/> 有 (車通行可・不可) 無	有 <input checked="" type="checkbox"/> 無	<input checked="" type="checkbox"/> 貸借 (無償・有償) <input checked="" type="checkbox"/> 売買 <input checked="" type="checkbox"/> 応相談

(登録番号；1～3番)

※数年は無償で貸し出し、その後希望があれば売買可能

※通路の確保が必要で隣接地との境が分かりづらい

①甲1462番1



②甲1463番1



③甲1463番3



(登録番号：4～9番)

④甲1476番



⑤甲1477番



⑥甲1478番1



⑦甲1479番



⑧甲1483番



⑨甲1486番1



(撮影 R8年2月20日)

様式第3号 (第4条関係)

整理番号 39 番

東温市農地バンク登録農地台帳

登録 番号	所在地 <small>(大字、小字、地番)</small>	現 況 地 目	面積 <small>(㎡)</small>	現在の利用 状 況	水 利	接 続 道 路	鳥 獣 被 害	所有者等の意向 <small>(いずれかに○ をする)</small>
1	西岡字則之内 甲337番	田	689	・水田 ・畑 ・樹園地 ・遊休農地 ()	有 一 定 期 間 有 無	有 <small>(車通行 可・不可)</small> 無	有 無	貸借 <small>(無償・有償)</small> 売買 応相談
2	西岡字則之内 甲442番	田	564	・水田 ・畑 ・樹園地 ・遊休農地 ()	有 一 定 期 間 有 無	有 <small>(車通行 可・不可)</small> 無	有 無	貸借 <small>(無償・有償)</small> 売買 応相談

(登録番号；1、2番)

①甲337



②甲442

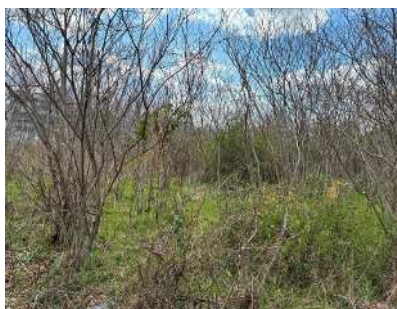

甲442 建物あり



(令和8年3月5日 撮影)

東温市農地バンク登録農地台帳

登録番号	所在地 <small>(大字、小字、地番)</small>	現況 地目	面積 (㎡)	現在の利用 状 況	水 利	接 続 道 路	鳥 獣 被 害	所有者等の意向 (いずれかに○をする)
1	則之内字上永野 甲2119番1	田	306	・水田 ・畑 ・樹園地 ・ <input checked="" type="checkbox"/> 遊休農地	有 一定期間有 無	有 (車通行可・不可) <input checked="" type="checkbox"/> 無	有 無	<input checked="" type="checkbox"/> 貸借 (無償・有償) <input checked="" type="checkbox"/> 売買 <input checked="" type="checkbox"/> 応相談
2	則之内字上永野 甲2119番2	田	342	・水田 ・畑 ・樹園地 ・ <input checked="" type="checkbox"/> 遊休農地	有 一定期間有 無	有 (車通行可・不可) <input checked="" type="checkbox"/> 無	有 無	<input checked="" type="checkbox"/> 貸借 (無償・有償) <input checked="" type="checkbox"/> 売買 <input checked="" type="checkbox"/> 応相談
3	則之内字上永野 甲2119番3	田	309	・水田 ・畑 ・樹園地 ・ <input checked="" type="checkbox"/> 遊休農地	有 一定期間有 無	有 (車通行可・不可) <input checked="" type="checkbox"/> 無	有 無	<input checked="" type="checkbox"/> 貸借 (無償・有償) <input checked="" type="checkbox"/> 売買 <input checked="" type="checkbox"/> 応相談
4	則之内字上永野 甲2170番	畑	84	・水田 ・畑 ・樹園地 ・ <input checked="" type="checkbox"/> 遊休農地	有 一定期間有 無	<input checked="" type="checkbox"/> 有 (車通行可・不可) 無	有 無	<input checked="" type="checkbox"/> 貸借 (無償・有償) <input checked="" type="checkbox"/> 売買 <input checked="" type="checkbox"/> 応相談
5	則之内字上永野 甲2184番	田	579	・水田 ・畑 ・樹園地 ・ <input checked="" type="checkbox"/> 遊休農地	有 一定期間有 無	<input checked="" type="checkbox"/> 有 (車通行可・不可) 無	有 無	<input checked="" type="checkbox"/> 貸借 (無償・有償) <input checked="" type="checkbox"/> 売買 <input checked="" type="checkbox"/> 応相談
6	則之内字上永野 甲2185番1	田	833	・水田 ・畑 ・樹園地 ・ <input checked="" type="checkbox"/> 遊休農地	有 一定期間有 無	<input checked="" type="checkbox"/> 有 (車通行可・不可) 無	有 無	<input checked="" type="checkbox"/> 貸借 (無償・有償) <input checked="" type="checkbox"/> 売買 <input checked="" type="checkbox"/> 応相談
7	則之内字上永野 甲2186番1	田	61	・水田 ・畑 ・樹園地 ・ <input checked="" type="checkbox"/> 遊休農地	有 一定期間有 無	有 (車通行可・不可) <input checked="" type="checkbox"/> 無	有 無	<input checked="" type="checkbox"/> 貸借 (無償・有償) <input checked="" type="checkbox"/> 売買 <input checked="" type="checkbox"/> 応相談

登録番号	所在地 (大字、小字、地番)	現況 地目	面積 (㎡)	現在の利用 状 況	水 利	接 続 道 路	鳥 獣 被 害	所有者等の意向 (いずれかに○をする)
8	則之内字上永野 甲2186番2	田	114	・水田 ・畑 ・樹園地 ・ <input checked="" type="checkbox"/> 遊休農地	有 一定期間有 無	有 (車通行可・不可) <input checked="" type="checkbox"/> 無	有 無	<input checked="" type="checkbox"/> 貸借 (無償・有償) <input checked="" type="checkbox"/> 売買 <input checked="" type="checkbox"/> 応相談
9	則之内字上永野 甲2187番	田	141	・水田 ・畑 ・樹園地 ・ <input checked="" type="checkbox"/> 遊休農地	有 一定期間有 無	有 (車通行可・不可) <input checked="" type="checkbox"/> 無	有 無	<input checked="" type="checkbox"/> 貸借 (無償・有償) <input checked="" type="checkbox"/> 売買 <input checked="" type="checkbox"/> 応相談
10	則之内字上永野 甲2188番1	畑	41	・水田 ・畑 ・樹園地 ・ <input checked="" type="checkbox"/> 遊休農地	有 一定期間有 無	有 (車通行可・不可) <input checked="" type="checkbox"/> 無	有 無	<input checked="" type="checkbox"/> 貸借 (無償・有償) <input checked="" type="checkbox"/> 売買 <input checked="" type="checkbox"/> 応相談
11	則之内字上永野 甲2188番2	畑	55	・水田 ・畑 ・樹園地 ・ <input checked="" type="checkbox"/> 遊休農地	有 一定期間有 無	有 (車通行可・不可) <input checked="" type="checkbox"/> 無	有 無	<input checked="" type="checkbox"/> 貸借 (無償・有償) <input checked="" type="checkbox"/> 売買 <input checked="" type="checkbox"/> 応相談
12	則之内字上永野 甲2195番1	田	743	・水田 ・畑 ・樹園地 ・ <input checked="" type="checkbox"/> 遊休農地	有 一定期間有 無	<input checked="" type="checkbox"/> 有 (車通行可・不可) 無	有 無	<input checked="" type="checkbox"/> 貸借 (無償・有償) <input checked="" type="checkbox"/> 売買 <input checked="" type="checkbox"/> 応相談
13	則之内字上永野 甲2196番1	田	409	・水田 ・畑 ・樹園地 ・ <input checked="" type="checkbox"/> 遊休農地	有 一定期間有 無	<input checked="" type="checkbox"/> 有 (車通行可・不可) 無	有 無	<input checked="" type="checkbox"/> 貸借 (無償・有償) <input checked="" type="checkbox"/> 売買 <input checked="" type="checkbox"/> 応相談
14	則之内字上永野 甲2196番2	田	201	・水田 ・畑 ・樹園地 ・ <input checked="" type="checkbox"/> 遊休農地	有 一定期間有 無	有 (車通行可・不可) <input checked="" type="checkbox"/> 無	有 無	<input checked="" type="checkbox"/> 貸借 (無償・有償) <input checked="" type="checkbox"/> 売買 <input checked="" type="checkbox"/> 応相談
15	則之内字上永野 甲2197番2	田	294	・水田 ・畑 ・樹園地 ・ <input checked="" type="checkbox"/> 遊休農地	有 一定期間有 無	<input checked="" type="checkbox"/> 有 (車通行可・不可) 無	有 無	<input checked="" type="checkbox"/> 貸借 (無償・有償) <input checked="" type="checkbox"/> 売買 <input checked="" type="checkbox"/> 応相談

1 6	則之内字下永野 甲 2 3 2 2 番	田	3 6 4	・水田 ・畑 ・樹園地 ・遊休農地	有 一定期間有 無	有 (車通行可・不可) 無	有 無	貸借 (無償・有償) 売買 応相談
1 7	則之内字下永野 甲 2 3 2 3 番	田	5 3	・水田 ・畑 ・樹園地 ・遊休農地	有 一定期間有 無	有 (車通行可・不可) 無	有 無	貸借 (無償・有償) 売買 応相談
1 8	則之内字下永野 甲 2 3 2 5 番	田	5 3 5	・水田 ・畑 ・樹園地 ・遊休農地	有 一定期間有 無	有 (車通行可・不可) 無	有 無	貸借 (無償・有償) 売買 応相談
1 9	則之内字下永野 甲 2 3 2 6 番	田	3 7 5	・水田 ・畑 ・樹園地 ・遊休農地	有 一定期間有 無	有 (車通行可・不可) 無	有 無	貸借 (無償・有償) 売買 応相談
2 0	則之内字下永野 甲 2 3 3 0 番	田	2 7 2	・水田 ・畑 ・樹園地 ・遊休農地	有 一定期間有 無	有 (車通行可・不可) 無	有 無	貸借 (無償・有償) 売買 応相談
2 1	則之内字下永野 甲 2 3 3 1 番	田	5 6 1	・水田 ・畑 ・樹園地 ・遊休農地	有 一定期間有 無	有 (車通行可・不可) 無	有 無	貸借 (無償・有償) 売買 応相談

(登録番号：1～21番) ※③⑤⑦⑨⑩⑪⑭⑰⑱⑳未掲載

①甲2119番1

②甲2119番2

④甲2170番

⑥甲2185番1



⑧甲2186番2

⑫甲2195番1

⑬甲2196番1

⑮甲2197番2



⑯甲2322番

⑳甲2331番



(令和7年11月21日 撮影)

様式第3号 (第4条関係)

整理番号 41 番

東温市農地バンク登録農地台帳

登録 番号	所在地 (大字、小字、地番)	現 況 地 目	面積 (㎡)	現在の利用 状 況	水 利	接 続 道 路	鳥 獣 被 害	所有者等の意向 (いずれかに○ をする)
1	下林字五反地 甲882番1	畑	445	・水田 ・畑 ・樹園地 ・遊休農地 ()	有 一 定 期 間 有 無	有 (車通行 可・不可) 無	有 無	貸借 (無償・有償) 売買 応相談
2	下林字五反地 甲890番1	畑	834	・水田 ・畑 ・樹園地 ・遊休農地 ()	有 一 定 期 間 有 無	有 (車通行 可・不可) 無	有 無	貸借 (無償・有償) 売買 応相談

(登録番号；1、2番)

①甲882番1

西側から撮影



②甲890番1

西側から撮影



(令和8年4月15日 撮影)

様式第3号 (第4条関係)

整理番号 42 番

東温市農地バンク登録農地台帳

登録 番号	所在地 (大字、小字、地番)	現 況 地 目	面積 (m ²)	現在の利用 状 況	水 利	接 続 道 路	鳥 獣 被 害	所有者等の意向 (いずれかに○を する)
1	志津川南2丁目7番7	畑	191	・水田 ・ <input checked="" type="checkbox"/> 畑 ・樹園地 ・遊休農地 ()	有 一 定 期 間 有 <input checked="" type="checkbox"/> 無	<input checked="" type="checkbox"/> (車通行 <input checked="" type="checkbox"/> 不可) 無	有 <input checked="" type="checkbox"/> 無	<input checked="" type="checkbox"/> 貸借 (<input checked="" type="checkbox"/> 無償・ <input checked="" type="checkbox"/> 有償) 売買 応相談
2	志津川南2丁目7番18	畑	197	・水田 ・ <input checked="" type="checkbox"/> 畑 ・樹園地 ・遊休農地 ()	有 一 定 期 間 有 <input checked="" type="checkbox"/> 無	<input checked="" type="checkbox"/> (車通行 <input checked="" type="checkbox"/> 不可) 無	有 <input checked="" type="checkbox"/> 無	<input checked="" type="checkbox"/> 貸借 (<input checked="" type="checkbox"/> 無償・ <input checked="" type="checkbox"/> 有償) 売買 応相談

(登録番号；1、2番)

①7番7 西側から撮影



②7番18 東側から撮影



(令和8年5月1日 撮影)

様式第3号 (第4条関係)

整理番号 43 番

東温市農地バンク登録農地台帳

登録 番号	所在地 (大字、小字、地番)	現 況 地 目	面積 (m ²)	現在の利用 状 況	水 利	接 続 道 路	鳥 獣 被 害	所有者等の意向 (いずれかに○を する)
1	見奈良字柳原 173番1	田	311	・水田 ・畑 ・樹園地 ・遊休農地 ()	有 一 定 期 間 有 無	有 (車通行 可・不可) 無	有 無	貸借 (無償・有償) 売買 応相談
2	見奈良字柳原 176番	田	853	・水田 ・畑 ・樹園地 ・遊休農地 ()	有 一 定 期 間 有 無	有 (車通行 可・不可) 無	有 無	貸借 (無償・有償) 売買 応相談
3	見奈良字柳原 183番1	田	582	・水田 ・畑 ・樹園地 ・遊休農地 ()	有 一 定 期 間 有 無	有 (車通行 可・不可) 無	有 無	貸借 (無償・有償) 売買 応相談

(登録番号；1、2、3番)

① 173番1 北側から撮影



② 176番 北側から撮影



③ 183番1 南側から撮影



(令和8年5月21日 撮影)