



できることから始めよう！

キッズの エコ宣言

環境問題が深刻化するなか、「環境にやさしい」というキーワードを毎日のように耳にします。
地球は、すべての生命の源です。
このかけがえのない地球を未来の子どもたちに引き継ぐため、環境に与える負

荷を低減し、資源を循環させ、持続可能となる社会を実現しなければなりません。
東温市は、愛媛県内では最も人口が少ない市ですが、小さくともキラリと光るまちづくりを推進しています。
中でも輝いているのが、

東温市のエコ・キッズの皆さんです。
自ら先頭に立って、家庭や学校で地球環境にやさしい取り組みを始め、平成14年からエコ・キッズ支援事業として実施したキッズ・SOでは、これまでに、実施した家庭の二酸化炭素排



出を平均して14%も削減する効果をあげています。

7月1日、「とうおん子ども科学&環境会議」が、中央公民館で開催され、市内の各小学校から320名を超えるエコ・キッズが参加しました。

このイベントは、市内の小学校5年生全員を対象とし、これから環境学習を始める子どもたちへの動機づけを目的に、地球と科学の関わり、地球環境のために自分ができる身近なことへのヒントについて学ぼうという取り組みです。

午前8時40分から始まった第1部では、全員が中央公民館大ホールに集合し、高須賀市長の挨拶のあと、丹下晴美先生の「環境のおはなし会」で幕を開けました。
講演では、地球環境と人間のつながりや食べものを取り巻く世界的な問題や課

第2部と第3部の分科会で行われた「うんちゃんのキッズECOセミナー」と「果物のおいをつくらう！」。科学的な実験などを自ら行うことで環境問題を考えるヒントを学ぶコーナーでは、子どもたちも大活躍。

上林を考える会が製作したBDFカーの試乗体験は、パワフルで子どもたちの人気を集めていました。





題などについて、女性としての目線から、わかりやすく解説。その後、漫画コンビ「魚肉ソーセージ」が、身近な生活をネタにした環境漫才で会場を盛り上げました。

10分間の休憩をはさんで行われた第2部と第3部では、子どもたちが10の分科会のなかから、自分が受けた分科会を2つ選択し受講します。これらの分科会は、愛媛県総合科学博物館をはじめ、愛媛大学、新居浜工業高等専門学校、四国電力㈱、TOTO㈱、上林を考える会、㈱ダイキアクシスなどの皆さんの協力で開かれました。

の講義によって、科学と地球との関係を知り、子どもたちが持っている「なぜ？」という問いかけが、環境学習への動機づけとなるのです。

エコ・キッズの挑戦の始まりです。

地球温暖化が地球環境に悪い影響を与えるかもしれない、と言われはじめたのは1980年代中ごろのことです。

その後1990年代に入り、世界は温暖化防止に向けた本格的な取り組みを始めた。

日本は世界に向けて「2008年～2014年の間に、温室効果ガス排出量を1990年の排出量より6%減らす」という約束をしています。

約束の年は、もう近づいています。

皆さんもキッズのエコ宣言を通して、環境問題に関心を持ち、地球にやさしいエコライフを実践してみてください。



2010 観月祭

今年も「観月祭」の季節がやって来ました。県下で最も遅く、東温市に夏の終わりを告げる恒例の風物詩です。今年、8月28日(土)に開催します。今回の目玉は花火を「5,000発」に拡大。

例年は、3,500発のところを大幅に増発します。ご期待ください。

有料観覧席について

今年も観月祭の当日、有料観覧席を特設します。夏の宵、ご家族やご友人

そしてお客様とご一緒に花火をお楽しみください。

タイプとお値段

ヘアシート席(2名指定)
 (前売:1,500円)
 (当日:2,000円)
 ファミリー席(4名指定)

(前売:3,500円)
 (当日:4,000円)

※すべて指定席で、席順は先着順となります。

購入先

サークルKサンクス
 チケットぴあ(東京)
 東温市商工会

購入方法

各店の指定端末の画面から、「チケットぴあ」を選択し、『観月祭:Pコード617・644』を入力すると申込が完了します。券をレジに提示のうえ、お支払いください。

※当日は、入場券をお持ちください。

購入期限

8月25日(水)
 ※満席になり次第、締め切らせていただきます。

問い合わせ先

東温市商工会館内
 観月祭実行委員会
 事務局
 TEL 964・1254
 FAX 964・3938

市民花火募金にご協力ください

今年も市民の皆さんからの花火募金を募り、東温市の夏の夜空を彩る「市民花火」の打ち上げを行う予定です。

市内の各所に「市民花火募金箱」を設置しておりますので、是非ご協力をお願いします。

募金箱設置箇所

市役所(1階ロビー)、川内支所、中央公民館、さくらの湯、商工会館、窓口、市内の各飲食店、コンビニエンスストア等
 ※花火の「模擬玉」を募金箱として使用しています。



住宅用火災警報器の 取り付けはお済みですか？

東温市では、区長会を中心に消防団・東温消防少年婦人防火委員会・消防本部の各団体で「東温市住宅用火災警報器設置促進連絡協議会」を発足し、全市民を対象に共同購入を計画しています。

共同購入の案内がありましたら、この機会に購入し設置してください。



※消防法及び東温市火災予防条例ですべての住宅に「住宅用火災警報器」の設置が義務付けられています。新築住宅は、平成18年6月1日から、既存の住宅への設置は、平成23年5月31日までです。

※統計データによると、住宅火災の死者数は、平成15年以降連続して1,000人を超える高い水準で推移しています。そのうち、約6割の人が逃げ遅れで亡くなっており、火災の発生を早期に知らせ、家族の「命」を守る住宅用火災警報器の設置により死者数の低減が期待されています。

※住宅用火災警報器を共同購入することで多くの市民が安価で購入でき、悪質な訪問販売等の防止にもつながります。

※住宅用火災警報器の設置については、「N Sマーク」のついた商品をお勧めします。「つけましたか？住宅用火災警報器！」等のパンフレットをご参照ください。

くわしいお問い合わせについては、東温市消防本部総務予防課予防係（Tel.964-5210）までご連絡ください。



**安心・安全の
まちづくりを
進めています。**



特別児童扶養手当

支給対象は…

特別児童扶養手当とは、身体や精神に障害がある20歳未満の児童について手当を支給し、児童の福祉の増進を図るための制度です。

手当を受けることができない人は、身体や精神に障害がある児童の父もしくは母、又は父母にかわってその児童を養育している人です。

ただし、次の場合には手当を受けることができませんので、ご注意ください。

■児童や父もしくは母、または養育者が日本国内に住んでいないとき

■児童が、障害を支給事由とする厚生年金などの公的年金を受けることができないとき

■児童が、児童福祉施設等（保育所、通園施設、肢体不自由児施設への母子入園を除く）に入所しているとき

子どもの各種手当について



手当額は…

- 1級障害児童 1人につき 月額 50,750円
- 2級障害児童 1人につき 月額 33,800円

支給制限は…

申請者の所得（平成21年分所得）が限度額以上の場合は支給されませんので、

ご注意ください。

限度額のくわしい内容は、社会福祉課までお問い合わせください。

支給方法は…

特別児童扶養手当は、認定請求した日の属する月の翌月分から支給されます。

手当は、年間3回受給者本人の金融機関口座へ振り込まれます。

児童扶養手当等の現況届

児童扶養手当、特別児童扶養手当、特別障害者手当、障害児福祉手当、または、経過福祉手当の受給資格がある方は、引続き手当を受ける要件があるかどうかの確認を受けるため、「現況届」または「所得状況届」を受付期間中に提出する必要があります。

児童扶養手当を受給されている方は、現況届を毎年8月2日から8月31日に提出してください。

特別児童扶養手当、特別障害者手当、障害児福祉手当、経過福祉手当の受付期間は、毎年8月11日から9月10日まで、提出していただくのは所得状況届となります。

提出がない場合、支給を受けることができなくなり、また、ご注意ください。該当する方にはご案内しますので、社会福祉課の窓口で手続してください。

くわしくは、市役所社会福祉課（TEL964・4400）までお問い合わせください。

こども館から

こども館から8月のイベントをお知らせします。幼児の場合は、保護者と一緒に来館してください。



親子で楽しむお話し会

- （対象 幼児と保護者）
- 日時 8月4日（水） 11時～11時30分
 - 日時 8月18日（水） 11時～11時30分

★小学生クラブ

- （対象 市内の小学生）
- 日時 8月21日（土） 13時30分～15時

園庭を開放します!



東温市立の保育所(園)や幼稚園で、毎月1回開催しています。保育士や園児と交流しながら、園庭の遊具や砂場などで遊んだり、水遊びも楽しめます。

なお、都合で開放できない日もありますので、事前にお問い合わせください。

保育所(園)

- 双葉保育所 (TEL964-2233)
第1火曜日 9時30分～11時
- 上林保育所 (TEL964-6111)
第2木曜日 9時30分～11時
- 南吉井第二保育所 (TEL964-3122)
第3火曜日 9時30分～11時
- 南吉井保育所 (TEL964-2235)
第4水曜日 9時30分～11時
- 川内保育園 (TEL966-2288)
第3木曜日 9時30分～11時
- 拝志保育所 (TEL964-3003)
第4木曜日 9時30分～11時

幼稚園

- 重信幼稚園 (TEL964-3092)
8月11日(水) 9時～11時
- 北吉井幼稚園 (TEL964-5952)
8月 3日(火) 9時30分～11時

※園庭は、12時まで開放します。
※水遊びが始まります。水着・タオル・帽子・水筒・着替えなどの用意をお願いします。



★大生と外でアート!
でっかい絵!
いわがらごども館
8月2日(月)
14時～16時
雨天時は8月4日(水)です。
★シルバー人材センターの会長
さんと折り紙人形を作ろう!

いわがらごども館
8月5日(木)
10時30分～11時30分
さくらごども館
8月6日(金)
10時30分～11時30分
★サマーミニフェスティバル
いわがらごども館
8月19日(木)
14時～15時30分
さくらごども館
8月20日(金)

★愛媛大学
"BEAT STREET"
HIP HOPダンスショー
いわがらごども館
8月19日(木)
15時30分～16時30分
★社会福祉協議会のお兄さんと
マット運動や体操をしよう!
さくらごども館
8月20日(金)
15時30分～16時
★工作
「ワイヤーマ作るメロスタンド」
いわがらごども館
8月26日(木)
10時30分～11時30分
さくらごども館
8月23日(月)

★卓球ラリーオリンピック
「友だちや親子でペアを組
んでラリー記録に挑戦」
いわがらごども館
8月27日(金)
10時30分～11時30分
13時30分～16時
イベントの対象となるの
は、来館者全員です。帽子、
水筒、タオル、着替えなど
をご持参ください。

いづも館の夏のイベントを 紹介します!

14時～15時30分
★当日先着20名とさせていただきます。
10時30分～11時30分
★バスケットゴール大会
さくらごども館
8月25日(水)
10時～12時

ついでに

★親子で楽しむお話し会
(対象 幼児と保護者)
日時 8月11日(水)
11時～11時30分

★小学生クラブ
(対象 市内の小学生)
工作
「イルカやお魚のモービルをつ
くろう」
日時 8月7日(土)
13時30分～15時
定員 15名
申込締切 8月4日(水)
※応募多数の場合は抽選とな
ります。

★子育て相談(随時受付)
毎週水曜日
9時30分～14時
両館とも、幼児教室(こあら
クラブ・ぱんだクラブ)はお休
みします。

★子育て相談(随時受付)
毎週水曜日
9時30分～14時
両館とも、幼児教室(こあら
クラブ・ぱんだクラブ)はお休
みします。

★子育て相談(随時受付)
毎週水曜日
9時30分～14時
両館とも、幼児教室(こあら
クラブ・ぱんだクラブ)はお休
みします。

災害時要援護者登録制度

とは、一人暮らしの高齢者や重度の障害者などの皆さんが、日常生活の中で手助けを必要とする人に対して、災害時などに地域で支援を受けられるようにする制度です。

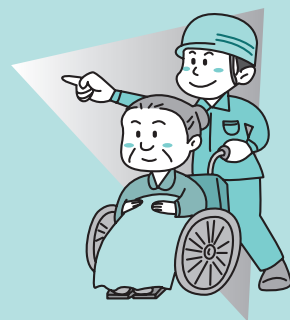

災害時要援護者登録制度が始まります！

ポイントは4つ

- ① 制度を利用したい人は、事前に登録していただきます。
- ② ご近所の人などで支援してくれる人（協力員）を決めて、登録台帳に載せることの同意を得ます。
- ③ 登録する際に、支援のために必要な個人情報（住所、電話番号）を避難支援団体に提供することに同意していただきます。
- ④ 協力員の方には、要援護

具体的には、次のような方々です。

- ① 一人暮らしの高齢者（75歳以上）
- ② 高齢者のみの世帯
- ③ 寝たきり高齢者
- ④ 身体障害者（身体障害者手帳1～3級）
- ⑤ 知的障害者（療育手帳所持者）
- ⑥ 精神障害者（精神障害者保健福祉手帳1～3級）
- ⑦ その他、災害時において支援を必要とする者

者への日ごろの声かけや、いざというときの情報伝達・安否確認や、避難の手助けをお願いします。
※ただし、できる範囲での支援であり、責任を伴うものではありません。

対象となる人は

災害が起きた時に、自分ひとり、移動することや情報を得ることが難しく、避難するために何らかの手助けが必要となる人です。

問い合わせ先

東温市社会福祉協議会
 (Tel) 955・5535
 市役所 社会福祉課
 (Tel) 964・4406

登録までの流れ

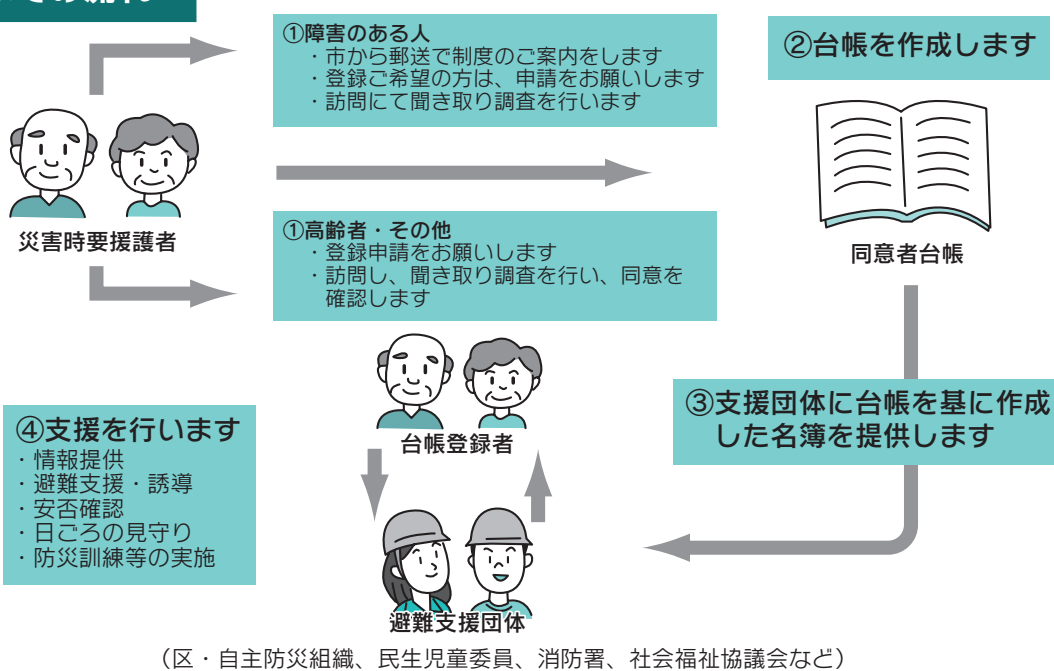

報告

プラスチックごみの行方



装リサイクル協会が入札を行って処理業者を決めます。

つまり、毎年業者が変わる可能性があります。東温市では、日本容器包装リサイクル協会が分別基準を定めていますので、分別方法が変わることはありません。

プラスチックごみの再商品化には、大きくわけて3つの方法があります。

① 材料リサイクル

異物を除去、洗浄、破碎その他の処理をし、ペレット等のプラスチック原料を得る。

パレット、プラスチック板、擬木、成形品等

② ケミカルリサイクル

分解などの化学的工工程によりプラスチックとは別の再商品化製品の原材料として利用する。

油化、高炉還元剤、コークス炉化学原料化、ガス化の4つの手法が認められています。

③ 固形燃料化等

塩ビ除去後、固形燃料等を得る方法です。

平成21年度は、材料リサイクル業者に約217トン引渡しました。

■ 問い合わせ先

市役所 市民環境課
(Tel) 964・4415

平成22年度は、新日本製鐵(株)大分製鐵所が落札し、コークス炉化学原料化という方法でリサイクルしています。

プラスチックごみのなかに混入された異物は、プラスチック製容器包装の中間処理選別工程で人の手により異物を取り除いています。

分別排出へのご協力をお願いします。

水道メーターの検針にご協力ください。



皆様のご家庭でどのくらい水が使われたか、水道メーターを調べる仕事を検針といいます。

東温市では、毎月21日頃から月末にかけて水道メーターの検針にお伺いしています。

いつでも見やすく正しい検針ができるようにご協力をお願いします。

- ◆メーターボックスの上に車やものを置かないようにしてください。
 - ◆メーターボックス内に土砂等が入らないように、また周辺の草木等の整理整頓をするなど、常に検針がしやすい状態にしておいてください。
 - ◆犬は、出入口やメーターボックスから離れた場所に繋いでおいてください。
 - ◆増改築などでメーターが見にくい位置にならないようご協力ください。
- ※メーターの位置を変える時は、水道課に申請が必要です。

検針にお伺いした時に、「水道使用量のお知らせ」(奇数月)、「水道使用量確認票」(偶数月)をポスト等に入れてあります。

この検針票には使用水量が記載されており、これを毎月確認することで漏水を早期発見することができます。

検針を正確に効率よく行うために、皆様のご協力をお願いします。

問い合わせ先



市役所 水道課 (Tel) 964-4416

川で遊ぶことはとても楽しいことです。

魚捕りやカヌー、水遊び、たくさんの楽しみが子どもたちを待っています。

しかし、川での楽しい体験も、時によっては、急な増水で水難事故につながることもあります。

平成18年夏には、神奈川県酒匂川や山形県富田川で死亡事故が発生しています。原因は川の上流部で降った雨によって、下流の川の水位が急に上昇したためです。

川に出かけるときは、事前に気象情報を確認し、自分のいる川の流れの変化や上流の気象状況のチェックを心がけましょう。

1 川に行く前に

❑必ず家の人に川に行くことを伝えよう。

❑子どもだけで行かないようにしよう。

❑必ず天気や川の情報をチェックしよう。

❑川に入る場合は、ライフジャケットなどを着用しよう。

2 川に着いたら

❑川に行ったら、まず周りをよく見よう。

❑川に関する看板があれば確認しよう。

❑もしもの場合に備えて、安全に避難する方法を確認しよう。

3 こんな場所には注意

❑川原は増水したら、川底になります。特に中州は、増水したら取り残されま

す。
❑川や水辺の事故や怪我の多くは、川原や浅い水辺で発生しています。

4 すぐに避難

❑増水の前兆や警報が鳴ったら直ちに避難しよう。

❑パトロールの人たちや警察、消防などの注意には、必ず従おう。

5 もしもの場合は

❑溺れている人を見かけたら、大声で助けを呼ぼう。

❑まずは落ち着いて、自分の安全をたしかめよう。助けようと一人で川に入るのは絶対にやめよう。

❑陸から長い棒などを差し伸べたり、ペットボトルなどの浮かぶものを渡そう。

本格的な夏を迎え、川へ出かける機会も増えてきます。

川にはたくさんの魅力もありますが、上流で降った雨で急に増水するなど怖い面も持っています。川で遊ぶときのルールを守り、楽しく遊びましょう。

■問い合わせ先

市役所 まちづくり課
(TEL 964・4412)

■事前通行規制区間

西条市丹原町大字志川
～東温市河之内

■規制基準雨量

連続雨量 300mm



国道11号線の大雨による事前通行規制区間

大雨等で落石や土砂崩れなどの恐れがある場合、

道路利用者を未然に危険から守るために、事前通行規制を実施します。

事前通行規制になった場合は、安全確保の為に規制区間の通行はしないようにご協力ください。

松山河川国道事務所が管理する国道における「事前通行規制区間」は次のとおりです。

医療と介護の 両方のサービスを利用している世帯について 負担を軽減する制度



制度の概要

同じ医療保険（国民健康保険・後期高齢者医療制度・被用者保険等）の世帯内で、1年間にお支払いされた医療費と介護保険サービスの両方の自己負担額を合算し、世帯の所得区分に応じた基準額を超えた場合に、その超えた額が支給されます。

支給要件・支給額

毎年8月～翌年7月末までの1年間にお支払いされた医療保険・介護保険の自己負担額を合算した額が次の基準を超える場合に、その超えた金額を支給します。（ただし、平成20年4月～平成21年7月末の16か月間の自己負担額が、表のカッコ内の基準額を超える場合には、その超えた額と上記の支給額を比べ、大きい額を支給します）

自己負担限度額表（年額：毎年8月～翌年7月）

所得区分	後期高齢者医療の方	70～74歳の方	70歳未満の方
現役並み所得者（上位所得者）	67万円 (89万円)	67万円 (89万円)	126万円 (168万円)
一般	56万円 (75万円)	56万円 (75万円)	67万円 (89万円)
住民税非課税世帯	低Ⅱ	31万円 (41万円)	34万円 (45万円)
	低Ⅰ（※）	19万円 (25万円)	

※世帯員全員の所得が一定以下の場合

申請手続きについて

支給を受けるためには申請が必要です。国民健康保険・後期高齢者医療加入者で、支給の対象となる方には、毎年12月～1月頃に通知します。

お知らせが届かない場合

次に該当する方には、高額医療・高額介護合算制度に該当する場合でもお知らせができない場合があります。

- 東温市を越えて住所が変わられた方
- 加入している医療保険が変わられた方

■問合せ先 市役所 保険年金課（Tel.964-4408）

えひめ結婚支援センター ボランティア推進員を募集します

愛媛県では、少子化対策の一環として、独身の男女に出会いの場を提供する「えひめ結婚支援センター」を（社）愛媛県法人会連合会に委託して運営しています。

センターでは、未婚の男女を対象とするさまざまな結婚支援イベントを実施していますが、こうしたイベントにおいて、ボランティアとしてお手伝いをいただく「ボランティア推進員」を募集しています。次のと

おりボランティア説明会を開催しますので、是非ご応募ください。

♥ボランティア説明会

日時 8月25日（水）

① 14時～16時

② 18時～20時

場所 松山商工会館

説明会に参加を希望する方は、氏名・電話番号・参加希望時間をご記入のうえ、えひめ結婚支援セン

ターへメールでお申し込みください。

説明会にお越しになれない方についても、出来るだけ個別に対応しますので、お気軽にお問い合わせください。

♥問い合わせ先

えひめ結婚支援センター

（Tel.941-7711）

メールアドレス

Office@msc-ehime.jp



■担当部署

西条国道維持出張所
（0897-561264）

年金記録の回復に伴って年金が支払われた方に 物価上昇分の加算金が支払われます！

国民年金



年金時効特例法により、年金記録の回復に伴って年金（過去5年よりも以前の分）をさかのぼってお支払しています。

今回の遅延加算金法は、当時の年金（時効特例給付）が現在価値に見合う額になるよう、物価上昇相当分を遅延加算金としてお支払いするものです。

一定の条件を満たすご遺族の方も遅延加算金の対象となります。

※自動的に手続を行い、お支払いします。

遅延加算金額

○年金記録の回復により支払われた年金（時効特例給付）の物価上昇相当分が加算金の額となります。

○具体的な額は、時効特例給付の額や年金の受給を開始された年などによって異なります。

請求する方法

○加算金の額を含め、あらかじめ必要な事項を印字したダイレクトメールを一定の要件を満たす方に順次発送します。

対象となる方

- ①平成21年4月30日（遅延加算金法の公布日の前日）以前に時効特例給付が支払われた方
- ↓請求手続が必要です。
- ※平成22年4月30日から5年以内にお願ひします。
- ②平成21年5月1日（遅延加算金法の公布日）以降に時効特例給付が支払われた方、または、これから支払われる方
- ↓請求手続は不要です。

お持ちいただくもの

○年金証書、振込通知書など、基礎年金番号・年金コードが確認できるもの

○遺族の場合

○請求されるご遺族の方に応じた添付書類が必要となる場合があります。

※ご本人以外の方が代理で手続をされる場合には、次のものをお持ちください。

- ①委任状②委任状を受けた方（実際に窓口に来られる方）の身分証明書（運転免許証等）

遅延加算金詐欺に ご注意ください！

年金事務所の職員を装って「遅延加算金をお支払します」とだまし、お金を振り込ませる詐欺事件にご注意ください。

遅延加算金をATMでお支払いすることは絶対ありません。相手の言った電話番号をう呑みにせず、電話帳などで電話番号を確認して関係機関に問い合わせましょう。

問い合わせ先

松山東年金事務所
(Tel) 946・2146

8月23日(月)から
東温市に
お住まいの方の
パスポート窓口が
変わります!!

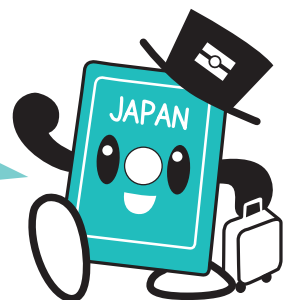

8月23日(月)以降のパスポートの申請と受取りの窓口は、中予地区5市町への権限移譲により、県下全域で住民登録をされている市町になります。

○学生や単身赴任者などで、住所登録をされている市町以外に住居がある方は、住居がある市町で申請と受取りができません。

○8月20日(金)までに県パスポートセンターの窓口で申請された方でも、8月23日(月)以降は市民環境課

入札結果報告

■東温市で執行された入札結果を公表します。
■表記内容【工事(業務)名・落札者・税込落札額】

6月1日

- 山之内関屋線道路舗装工事 (株)東温土木…1,396,500円
- 樋口区内生活道路舗装工事 (有)フジケン…4,305,000円
- 牛瀨区内生活道路舗装工事 協和道路(株)…2,047,500円
- 下林区内生活道路舗装工事 四国道路(株)…1,995,000円
- 横河原区内生活道路舗装工事 (有)フジケン…892,500円
- 田窪区内生活道路舗装工事 (有)フジケン…525,000円
- 拝志小学校北校舎耐震補強改修工事 (有)相原建設…33,390,000円
- 消防庁舎屋外投光器設置工事 (株)ナトム…2,037,000円
- 川内ニュータウン老朽管布設替工事 渡部電水工業(株)…1,711,500円
- 山之内2号線測量設計委託業務 (有)エイビー調査設計…682,500円
- 公共下水道汚水管渠詳細設計委託業務(重信処理区) セイワコンサルタント(株)…18,900,000円
- 公共下水道地質調査委託業務(重信処理区) (株)ナイバ愛媛支店…2,625,000円
- 公共下水道汚水管渠基本設計委託業務(川内処理区) (株)愛媛建設コンサルタント…4,410,000円
- 下水道事業に伴う舗装復旧面積算定委託業務 (株)親和技術コンサルタント…787,500円

6月7日

- 公民館大ホール用折りたたみイス・折りたたみ机購入業務 アカマツ(株)…1,000,650円
- 公用車購入(道路維持作業用自動車) (有)重松自動車…1,173,795円
- 東温市ストックヤード建設工事施工監理業務 (株)東和テクノロジー…556,500円

6月10日

- 重信中学校仮設校舎建築工事 山本建設(株)…51,870,000円

6月14日

- 重信中学校改築・耐震補強改修工事 一宮工務店・井原工業共同企業体…750,750,000円

6月18日

- 西岡窯出土遺物整理業務 (株)セットアップ…8,137,500円
- 平成22年度東温市学校給食センター空調機器保守点検委託業務 北四国エアコン(株)…819,000円
- 平成22年度東温市学校給食センター調理場内高所清掃業務委託 (株)カネカ…404,250円
- ごみ焼却施設整備構想策定業務 (株)東和テクノロジー…714,000円
- 樋口東温高校線測量設計委託業務 (株)親和技術コンサルタント…3,885,000円
- 松山広域(東温市)都市計画区域区分見直し等委託業務 玉野総合コンサルタント(株) 松山事務所…5,985,000円
- 愛媛大学医学部周辺まちづくり推進業務 玉野総合コンサルタント(株) 松山事務所…5,460,000円

6月21日

- 東温市都市公園等遊具保守点検委託業務 トス愛媛(株)…735,000円
- 東温市総合公園トイレ修繕 (有)吉川建設…525,000円
- 東温市総合公園幼児広場東屋等修繕工事 (有)吉川建設…2,656,500円
- 東温市総合公園光変換器取替修繕工事 越智電気工事(株)…781,200円
- 東温市総合公園揚水ポンプ取替修繕工事 (有)村上設備…840,000円
- 樋口公園スプリング遊具修繕 トス愛媛(株)…1,344,000円
- みんなの広場スプリング遊具リニューアル工事 (株)新開発…1,312,500円
- 北吉井小学校児童用下駄箱改修工事 藤岡萬建設(有)…1,354,500円

掲載【平成22年6月1日～6月21日入札実施分】



知って得する 安心ガイド

自転車の購入・使用にあたっての注意点

全国で、自転車の整備、点検、調整不足等により、自転車を使用中に転倒し、重傷を負うなどの事故が頻発しています。

①自転車の購入・使用は次の点にご注意ください。
は、JISマーク、SG

マーク、BAA・SBA Aマーク、TSマーク等を参考に、専門技術者に相談して、自分の体格や用途にあったものを選びましょう。

②自転車を使用前に取扱説明書をよく読み、タイヤの空気圧、ブレーキ、ハンドルやペダルのがたつき、チェーンのたるみなどを点検しましょう。

多重債務者無料相談会

弁護士、司法書士等が面接にて相談に応じます。

消費者金融などに借金を抱えてお悩みの方、法律専門家に相談すれば借金問題は必ず解決できます。

相談は無料で、秘密は固く守られます。この機会に、勇気を出してご相談ください。

日時 9月13日(月)・9月14日(火)
10時～16時
場所 愛媛県女性総合センター
(松山市山越町450番地)
市内電車本町6丁目停留所
下車徒歩3分

予約受付は、開催日の1か月前から行います。受付時間は、月曜から金曜の8時30分から17時15分です。

予約・問い合わせ先
愛媛県消費生活センター (TEL926-2603)

○問い合わせ先

市役所 市民環境課
(TEL964・4404)

窓口での受取りになりますので、「ご注意ください」。

○県バスポートセンター窓口は、8月20日(金)で閉鎖しますが、緊急発給(海外における親族等の病气や事故などにより緊急にパスポートが必要な場合)は従来どおり県特別旅券窓口でお取り扱いします。

東温市民バレーボール大会
好プレーに
大きな歓声



7月4日、市内8か所の会場で恒例の東温市民バレーボール大会が開催されました。第5回目となる大会には、33館から、1部と2部に83チーム約875名が参加。好プレーが繰り広げられる会場では、大きな歓声と拍手が響き渡っていました。東温市ホームページには、優勝・準優勝チームの集合写真も掲載しています。

1部A	男	優勝	南方東	女	優勝	南方東
B	男	優勝	志津川	女	優勝	牛淵
C	男	優勝	則之内西	女	優勝	則之内西
2部A		優勝	北方東	B	優勝	横灘団地
C		優勝	南方東	D	優勝	町西
E		優勝	北野田B			



カメラ スケッチ
まちの話題をカメラでスケッチします



南吉井小で田植えと水の授業
昔ながらの手作業で秋の豊作を願う

6月23日、昔ながらの田植えを体験することで地域の水環境を学ぶ授業が南吉井小学校で開かれました。今年で7年目となるこの体験授業では、植え付け面積を去年までの2倍に広げ、新しい試みとしてお米を普通米のミルキークイーンという品種に変更。学校近くの水田に集まった5年生115名は、地元農家の人から田植えの仕方について説明を受けると、横一列になって田んぼに入っていきました。今では機械を使う田植えが当たり前ですが、一つ一つ苗を植えていく手作業に昔の人の苦勞を感じながら、秋の豊作を願っていました。



東温高校生が奉仕活動
感謝の気持ちで ボランティア

7月13日、地域への貢献活動の一環として東温高校の生徒がボランティア清掃を行いました。当日はあいにくの雨天となりましたが、体操服に着替えた生徒たちは、各グループごとに市内の公園や保育園、福祉施設などの目的地へ出発です。南方の特別養護老人ホーム・ガリラヤ荘では、2年生約80名が、窓を拭いたり、床を磨いたりと約一時間にわたってクリーンアップ。いつもお世話になっている地域への感謝の気持ちを込めようと、ときおり笑顔を交わしながら、てきぱきと掃除を進めていました。



スイマー田中雅美さんと泳ごう メダリストから泳ぐ楽しさを学ぶ

7月9日、シドニー五輪女子400メートルメドレーリレー銅メダリストの田中雅美さんが東谷小学校にやってきました。これは、文部科学省の子ども体力向上啓発事業の一環として行われたもので、児童が憧れのオリンピック選手から直接指導を受けながら、水泳の基礎を学ぶ教室です。体育館で開かれた歓迎式で本物の銅メダルを触らせてもらった子どもたちは、プールに移動すると学年ごとに、水とふれあうことの楽しさや泳ぎ方のテクニックを真剣な表情で学んでいました。



只今 オートバイで世界一周中 国境を越えた交流を深める

6月18日、オートバイで世界一周しているドイツ人のディータールドウ・アン・エンデさんが東谷小学校を訪問し、児童たちと国境を越えた交流を深めました。800ccの大型バイクでさっそうと学校に到着したエンデさんは、拍手で迎えられながら、さっそく5・6年生と一緒に給食を食べる教室へ。今年の4月ドイツを発ってから、6か国を経由しての来訪となったエンデさんは、6年生との外国語の授業で、旅で起こったさまざまな体験などを、身振り手振りを交えながら熱く語っていました。

東温市消防団ポンプ操法大会 厳しい訓練の成果を競い合う

6月22日、第3回目となる東温市消防団ポンプ操法大会が川内運動公園で開催されました。ポンプの基本的な操作を習得することで、より一層の技術の向上と指揮の高揚を目的とした大会には、各分団から5人編成からなる6チームが出場。見事な連携プレーで小型ポンプからホースをつなぎ、放水地点で放水動作を繰り広げました。団員が連日の厳しい訓練で鍛えた演技を次々と披露すると、各分団から熱い声援と拍手が送られていました。



キッズアスリート・プロジェクト 走る！跳ぶ！投げる！ 楽しさを伝える

7月16日、日本陸上界のトップアスリートが子どもたちにスポーツの楽しさを伝え、陸上への関心をもってもらうと「キッズアスリート・プロジェクト」が川上小学校で開かれました。県内初となるこのプロジェクトには、上島町出身で昨年の世界陸上男子やり投げで銅メダルを獲得した村上幸史選手や男子200メートルの藤光謙司選手、走り高跳びの久保田聡選手の3名が参加。子どもたちは、トップアスリートが繰り広げる各競技のデモンストレーションに歓声を上げていました。



市役所からあなたへ

スポットニュース

議会事務局から

Tel.964-4422

市議会報告

第2回臨時会

【6月1日開催】

第2回臨時会では、専決処分2件（条例の改正）が承認、契約議案1件（川内中学校校舎改築工事請負契約の締結）が可決、報告議案1件（東温市土地開発公社の経営状況）が受理されました。

第3回定例会

【6月8日～22日開催】

第3回定例会では、6月補正予算2件、条例改正・契約の締結等7件、報告3件、意見書案3件が可決・受理されました。

○一般質問

次の10名（発言順）の議員からさまざまな質問が出されました。

平岡 明雄、安井 浩二
近藤千枝美、山内 孝二

片山 益男、大西 佳子
酒井 克雄、相原真知子
渡部 伸二、佐伯 強

議会の傍聴について

東温市議会は、1人でも多くの市民の皆さんが傍聴され、市政へ参加されることを望んでいます。

本会議は、どなたでも傍聴できます。

本会議当日、市役所5階傍聴席入口で先着順に傍聴券を交付しますので、お越しください。

くわくは、議会事務局（TEL 964・4422）までお問い合わせください。



くわくは、8月1日発行の「とうおん議会だより」をご覧ください。

農業委員会から

Tel.964-4410

平成22年11月1日開始の利用権設定申出の受付について

○利用権設定とは

農地の貸し手と借り手の利用関係を調整し、関係者の同意を得て、市が「農用地利用集積計画」を作成します。こうすることで安心して農地の貸し借りを行うことができる制度です。

※借り手には農業経営面積（借入地も含めます）が5,000㎡以上必要です。

○利用権設定なら

- 農地の貸借について農地法の許可が不要です。
- 対象となる土地は、市街化区域を除く農用地等です。
- 貸した農地は、期限がくれば離作料を支払うことなく必ず返ってきます。
- 利用権の再設定により継続して貸すことも借りる

こともできます。

○利用権設定の手続きは

- 平成22年10月31日で借期限の切れる方で更新を希望される方、貸借期限が切れている方で再設定を希望される方、今回新規に設定される方は申し出が必要です。
- 申出書は平成22年9月15日(水)までに農業委員会事務局または川内支所へ提出してください。申出書は農業委員会事務局（市役所2階）、川内支所にあります。
- 利用権設定の受付は、年に3回（3月、4月、9月）行います。

くわくは、農業委員および農業委員会事務局（TEL 964・4410）までお問い合わせください。



65歳からのこころとからだの健康相談

65歳以上の方で心の悩みや心の病の相談、身体的な相談、地域生活の支援について精神科医師・保健師が無料で応じます。是非、ご利用ください。(完全予約制)

日時 8月26日(木)・9月30日(木)
15時30分～16時30分～のいずれか
場所 家庭訪問または市役所
申込先 保険年金課 (TEL 964-4408)



教育相談室は
☎964-3437
☎966-6150
です!

地域子育て支援センター
から Tel.966-2080
ファミリー・サポート・
センターとうおんから
Tel.990-1130

応援します! あなたの子育て!

東温市では、地域における総合的な子育て支援を行う拠点として子育て支援センターを開設しています。

○開設時間
8時30分～17時30分

あおぞら広場
赤ちゃん広場

地域の親子が集える場所を提供しています。親子で一緒に遊んだり、子育ての楽しさや悩みなどをおしゃべりしましょう。

○火曜日 あおぞら広場
○水曜日 赤ちゃん広場
○木曜日 あおぞら広場
時間 9時～11時
場所 川内健康センター
2階
※火・水・木曜日の午後も開放しています。



ブックスタート事業
7か月児教室で絵本の手渡しをしています。子育て中に良い絵本と出会えます。

※木曜のみさくらこども館
○時間 13時～16時
○場所 川内健康センター
2階
※8月の「子育て・サポート・親子遊びの広場」は、お休みです。

育児相談

子育ての不安や悩みについての相談をお受けしています。気軽に電話ください。

ファミリー・サポート・センターとうおんから

利用会員(子育てを助けて欲しい人)と協力会員(子育ての手助けや協力をしてあげたい人)を登録会員制度、組織化した子育て支援です。登録をしていないと利用できません。事前に登録をしてください。

○こんな時に利用できます
保育所、幼稚園などの送り迎えや急な仕事や体調が悪くて、子どもを預けたい…。

○ファミサポだより
★レベルアップ研修会・幼児安全法の報告

むし暑い中での研修会となりましたが、登録会員さんや日赤奉仕団の方も大勢参加され、熱心に講義を受けられました。

特に心肺蘇生法やAEDの使用方法については、人体模型で実際に体験することができました。

「事故の場に居合わせると、気が動転することがある」と思いますが、日頃の生活での心積もりとして、覚

えておきたいと思います。「今回の講習で3回目になりました。ちよっぴり自信ができました。」「子どもの病気がけがは突然なので、講習を受けて対応を確認しておくことが、本当に大事だと思います。良い機会になりました。」など、たくさんの方の感想をいただきました。

★8月の「ファミサポ広場」
時間内であれば、自由に参加できます。是非、ご参加ください。

・日時 8月6日(金)
9時30分～11時30分
・場所 中央公民館
3階 和室



6月の東温消防救急出場数

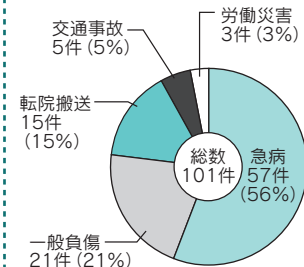

平和祈念の黙とうについて

先の大戦における戦没者の冥福と世界恒久平和の実現を祈念するため、次の日時に合わせて黙とうを捧げたく、市民の皆さんのご協力をお願いします。

8月6日(金) 午前8時15分 広島への原爆投下の日
 8月9日(月) 午前11時2分 長崎への原爆投下の日
 8月15日(日) 正 午 終戦記念日

社会福祉課から

Tel.964-4406

パート職員を募集します

市役所では、パート職員を募集します。

○採用数

パート職員 1名

○勤務場所

社会福祉課(市役所1階)

○勤務内容

文書受付や窓口業務などの庶務

○勤務時間

月曜日から金曜日までの8時30分から17時15分

○雇用予定期間

9月1日から平成23年3月31日まで(7か月間)

○日給(時給)

日給6,285円(時給 811円)

※社会保険などはありませんが、交通費の支給はありません。11月からは月給制に変更となる場合があります。

○提出書類

履歴書(申込日前3か月



社会福祉課から

Tel.964-4406

高齢者を敬い

長寿をお祝いする事業について

金婚式該当夫婦

今年、金婚式を迎えられるご夫婦に対し、記念品を贈呈します。

該当するご夫婦は、8月27日(金)までに社会福祉課高齢福祉係(Tel.964-4406)へお申し出ください。

対象となる方は、昭和35年1月1日〜12月31日に婚姻されたご夫婦です。

なお、記念品は、9月中旬にお届けする予定です。

長寿祝金

この祝金は、77歳(喜寿)、88歳(米寿)、99歳(白寿)になる年に、長寿をお祝いして、振込みにより支給いたします。

○支給する祝金

77歳の方は1万円
88歳の方は3万円



99歳の方は5万円

○基準等

今年4月1日時点で1年以上東温市に居住し、平成22年4月1日〜平成23年3月31日の間に満77歳、88歳、99歳になられる方。

※該当者の方には別途、関係書類を郵送します。

高齢者を敬い長寿をお祝いする事業は、次のところまでお問い合わせください。

○問い合わせ先

市役所 社会福祉課
(Tel.964-4406)

東温市役所ファックス一覧表

【代表】FAX 964-1609

市役所（本庁）

1階 FAX 964-4446

2階 FAX 964-4447

4階 FAX 964-4449

5階 FAX 960-5186

川内支所 FAX 966-5679

東温市役所電話一覧表

【代表】☎ 964-2001

総務課 ☎ 964-4400

企画財政課 ☎ 964-4401

税務課 ☎ 964-4403

川内支所【代表】☎ 966-2222

社会福祉課 ☎ 964-4406

健康推進課 ☎ 964-4407

川内健康センター ☎ 966-2191

保険年金課 ☎ 964-4408

市民環境課

戸籍・住民 ☎ 964-4404

環境・新工ネ ☎ 964-4415

農林振興課 ☎ 964-4409

産業創出課 ☎ 964-4414

まちづくり課 ☎ 964-4412

国土調査課 ☎ 966-2190

下水道課 ☎ 964-4417

会計課 ☎ 964-4402

水道課 ☎ 964-4416

学校教育課 ☎ 964-4420

生涯学習課 ☎ 964-1500

中央公民館【代表】☎ 964-1500

川内公民館【代表】☎ 966-4721

図書館 ☎ 964-3414

〃（川内分館）☎ 966-4721

歴史民俗資料館 ☎ 964-0701

学校給食センター ☎ 966-6322

農業委員会事務局 ☎ 964-4410

監査事務局 ☎ 964-4419

議会事務局 ☎ 964-4422

東温市消防署 ☎ 964-5210

さくらの湯 ☎ 960-6511

福祉館 ☎ 966-3306

市民環境課からお知らせです
六価クロム地下水モニタリング調査結果
(6月21日採水分)

牛瀨地区六価クロムの地下水等モニタリング調査地点（7箇所）について、基準値を超える六価クロムは検出されていません。

市民環境課（Tel.964-4415）

社会福祉課から

Tel.964-4406

子育て支援策一元化
検討委員会（仮称）の
委員を募集します

次の世代を担う子どもたちの育成が課題となります。

東温市では、保育需要に対応する子育て支援策について検証し、あわせて幼保一元化の実行ある取り組みについて検討するための委員会を設置します。

そこで、検討委員を一般の方から募集することになりましたので、子育て支援

に関心をお持ちの方は、是非ご応募ください。

○募集人員 若干名

※委員の対象となる方は、東温市在住の20歳以上の方に限ります。

○募集期間

8月1日～8月20日

○応募方法

「子育て支援のあり方」など、子育てに関するご意見を400字詰め原稿用紙2～3枚程度に書いて、履歴書同封のうえ次のところまでご応募ください。

○応募先

市役所 社会福祉課

子育て支援室

(Tel.964-4406)

8月の不燃物収集日程表

重信地区	ペット・プラその他	粗大ごみ	空き缶・びん・ガラス類	金属類
樋口・上村	8日・22日	15日	1日	
横河原・八反地・田窪	1日・15日			
志津川（八反地除く）	8日・22日	1日・15日		
見奈良	8日・22日	22日・25日	1日	
田窪団地	22日	15日	1日・15日	
堀池	25日		1日	
下林	8日・22日	22日・25日	1日・15日	
上記以外の地区	25日		1日・15日	
川内地区	ペット・プラ	粗大ごみ等	びん・ガラス類	空き缶・金属類
東谷・西谷・土谷・滑川・奥松瀬川	6日・20日	16日	12日	26日
北方東・北方西・南方東・南方西	4日・18日	17日	13日	27日
町東・町西・前松瀬川・横灘団地	5日・19日	18日	11日	25日

ロバート先生の

英語で



一言



東温市の皆さん、こんにちは。そしてさみじなび

東温市に来て、3年が経ち、ついに故郷へ帰るときが来ました。ここにいる間、日本語を勉強したり、旅行したり、子ども達に英語を教えさせていたたりしたりしたことを通して、たくさんのお話を聞きました。私には、アメリカと日本の社会が、どちらも資本主義という経済構造の中で動いていても、文化的にはほぼ相反していると言っています。程の違いがあっても、驚かされませんでした。しかしながら、たとえ価値観が相反していても、成功する術を見つけている世界です。

私の生活が日本の文化に浸かっていく中で、人の振る舞いや考えについて、その人自身が生まれ持ったもの(性格)なのか、あるいはその国の文化によるものなのかという点に、文化によるものなところが、日本人とアメリカ人それぞれが、物の重要性や本質、自明など不変的なものととらえている事象の多くが、価値観に基づいたものになり、抱かれています。自分の国で肯定的だった私は、ここ日本で否定的だった私は、ここ日本では私の国が強さと弱さを持ちつつ繁栄している国であるとなたえられていくことがわかりました。

古いことわざで、「猫の皮を剥がすには、一つ以上の方法がある(物事を達成する方法はいくらでもある)」と言います。私の心に留めておくべき大切な教訓です。

東温市のことは忘れません。これからも幸運であることを願って。ロバート・M・クビチエツク

ロバート先生は、外国語指導助手として活躍いただきましたが、7月29日に3年間の任期を終え、アメリカ合衆国に帰国されました。ご愛読ありがとうございました。

English

Greetings and Good-bye Toon.

No matter what school type is chosen, all students in Germany must complete at least 9 years After three years here, I am finally heading home. I have learned many things during my time here by studying the language, traveling and teaching. I was often surprised at how different American and Japanese culture are even though they both operate within the framework of capitalism; they could almost be called opposites. Yet even though the values of our two countries are so often opposed or prioritized differently, both have found a measure of success in the modern world.

From my time immersed in Japanese culture, I have acquired a better idea of what behaviors and thoughts are innate to humans and which are culturally condition, and through my experiences a realization that many of the rules that both Japanese and Americans hold steadfast as important, essential and self-evident are merely preferences based on the values prioritized by our respective cultures. The opposite—the negative—of many of the values held in my country, I have seen extolled here successfully resulting in a prosperous country with its own set of strengths and weaknesses.

As the old saying goes: "There is more than one way to skin a cat." And that is an important lesson to keep in mind.

I won't forget about Toon City.

Best Luck in the Future.

ふれあい広場

「ふれあい広場」に耳寄りな情報をお寄せください。「満1歳ハッピーバースデー」のコーナーでは、市内にお住まいで発行月に満1歳の誕生日を迎えられるお子さんの顔写真とコメントを掲載しています。8月13日までに総務課(Tel.964-4400 soumka@city.toon.ehime.jp)へ写真とコメントをお寄せください。

きらり東温からのお知らせです

国際交流をしよう!

きらり東温では、8月に「国際交流」の活動を計画しています。東温市にお住まいの外国の方々と楽しく交流しませんか。参加ご希望の方は、8月13日(金)までに金井(Tel.964-29007)へご連絡をお願いします。

- 日時 8月21日(出) 9時30分～14時
- 場所 志津川集会所
- 持参品 エプロン、三角巾
- 参加料 500円

布つ俱樂部にご参加ください

- 日時 8月25日(水) 9時～
- 場所 中央公民館 3階 視聴覚室
- 内容 マイポーチ・マイハット作り
- 材料費 500円
- 定員 25名
- ※定員になり次第締め切らせていただきます。
- 問合先 0900-9779-6970(中嶋)

川内保育園で給食の試食会

7月7日、高須賀市長が川内保育園を訪問し、保育の現場に触れながら、給食の試食を行いました。改修工事を終え、リニューアルした保育室では、おいしそうな給食を前に園児らが市長を囲むように座り、「いただきませす」と大きな声であいさつをして楽しそうにほおばっていました。



さようなら

川内中学校校舎

川内中学校は、耐震基準を確保し生徒たちの安全を守るため、築後53年を過ぎた校舎を取り壊し、新築することになりました。川内中学校PTAでは、仮校舎の完成後、荷物を移転した時点で、取り壊す前の校舎を開放し、見学していただく機会を設けることになりました。限られた時間ではありますが、できる限りたくさん卒業生や地域の方々のご来校をお待ちしています。

○時間 8月22日(日)
13時～15時
○場所 川内中学校校舎棟
川内中学校PTA
川内中学校
○問合せ (Tel)066・2031

満1歳

Happy Birthday



横河原 濱崎

信吾くん

(8月27日)

信吾くん、1歳のお誕生日おめでとう。これからも元気ですくすく育ってね。(パパ&ママより)



○内容
来校された方には、アンケート用紙を配布し、校舎にまつわる思いや声を集め、文集の記事に活用します。
生徒に校内の案内などを担当してもらい、来校者と触れ合う機会を設けます。

Meeting place

東温市民大学で正岡子規を学ぶ



7月11日、文化協会の主催する東温市民大学が見奈良の坊っちゃん劇場で開催され、会場は450名ほどの市民で満席となりました。市民大学では大人気となっているミュージカル「正岡子規」の観劇を前に、子規記念博物館の竹田美喜館長が「子規さんを楽しもう」と題した講演で、正岡子規のユーモアの精神や俳句の魅力などを熱い語りで紹介していました。



城本龍也
渡部洋士
渡部一秀

森 泰義
渡部耕士

第18回全国中学生空手道選手権大会愛媛県予選が5月23日、愛媛県武道館で行われました。白熱した大会で次の人が四国大会への出場を決めました。

東温市体育協会バレーボール大会

6月13日(日)、北吉井小学校体育館にて『第6回会長杯』が開催され、男女11チームによる熱戦が繰り広げられました。



女子の部優勝「重信クラブ」



男子の部優勝「竜平会」



情報ボックス

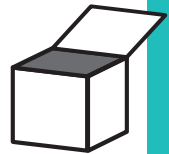

88クリーンウォーク四国

8月の道路ふれあい月間の行事として「四国の道」について沿線の皆さんと清掃と一緒に行っていただき快適な四国の道づくりを進めるものです。

- 日時 8月8日(日) 6時から
- ※当日、台風等の警報が発令された場合は8月17日(火)に延期します。
- コース
- ・自由コース
- あなたの近くの道を早朝2km程度歩きながら清掃にぎわいコース
- 参加者は道路掃除をしなから7時に集合

松山中央公園・愛媛県武道館前(松山市市坪西町)

- ・小中学生コース
- 参加校が決めるコースで、学校単位での参加です。
- 問い合わせ先
- 88クリーンウォーク四国実行委員会事務局
- (Tel)0877-8213510

市民レガッタ

- 日時 8月14日(土) 9時30分(開会式) 10時(競技開始)
- 会場 佐古ダムボート練習場
- 種目 ナックルフォア
- 参加料(1クルー) 2,500円
- ※ジュニアの部は無料。
- 問い合わせ先
- 松山市漕艇連盟事務局
- (Tel)0822-4645



子どもボート体験教室

- 日時 8月14日(土) 13時30分(受付)
- 対象 小学4～6年生
- 参加料 無料
- ※先着30名となります。
- 問い合わせ先
- 生涯学習課
- (Tel)064-1500

松山駐屯地納涼祭

- 日時 8月9日(月) 18時30分～20時30分
- 駐屯地開放
- 17時～20時45分
- ※荒天時は中止します。
- 場所 陸上自衛隊松山駐屯地
- 内容
- 第14音楽隊演奏、太鼓演奏、女御輿、ビンゴゲームなど
- 問い合わせ先
- 陸上自衛隊松山駐屯地広報班
- (Tel)975-0911

東温市テニス大会

- 日時 10月3日(日)
- 受付8時 試合開始9時
- ※小雨決行ですが、雨天順

東京六大学野球 オールスターゲーム

- 日時 8月28日(土) 16時 開門

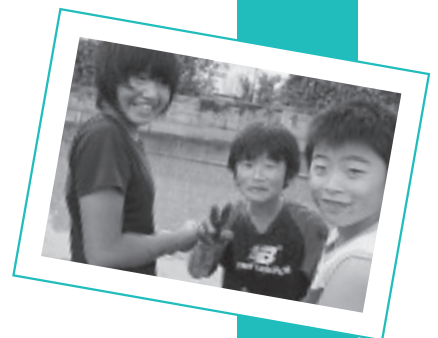

延の場合は、10月10日(日)になります。

- 場所 総合公園 テニスコート
- 種目等
- ミックスダブルス
- 男子ダブルス
- 各34ペア(先着順)
- 申込日等 9月5日(日) 11時～12時
- 申込場所 総合公園 テニスコート会議室
- (Tel)964-4440
- 問い合わせ先
- 東温市テニス協会事務局
- 渡部みえ子
- (Tel)964-6779

サ ポーターになろう

みんなで愛媛FC
を応援しよう



開催日	キック オフ	対戦相手	マッチシティ・ マッチタウン
8月 1日(日)	18:00	サガン鳥栖	四国中央市
8月15日(日)	19:00	柏レイソル	久万高原町 砥部町
8月29日(日)	19:00	コンサドーレ札幌	鬼北町 八幡浜市
9月19日(日)	19:00	徳島ヴォルティス	今治市
9月26日(日)	19:00	ロアッソ熊本	東温市 伊予市

★マッチシティ「東温市・伊予市の日」の入場券の販売開始！
入場券は、8月23日から販売します。東温市の小・中・高校生及び65歳以上の方は、C席無料(ただし、入場券が必要です)。また、一般の方が、C席500円の特別料金にて販売しています。入場券をご希望の方は、市役所ほか川内支所、中央公民館、川内公民館、ツインドーム、さくらの湯、ジョイグリーンでお申込みください。

18時 プレイボール
○会場
坊っちゃんスタジアム
○入場料
ネット裏指定席 3,000円
(前売 2,500円)
※小学生以下は自由席無料。
保護者同伴でお願いします。

欽ちゃん球団が
やってくる

18時 プレイボール
○会場
坊っちゃんスタジアム
○入場料
1,000円(全席自由)
※中学生以下は無料。保護者同伴でお願いします。



8月は
電気使用安全月間です

私たちの生活のさまざまな
な場面で利用されている電

気。電気は私たちの日常生活はもとより、経済、産業活動にとって必要不可欠なエネルギーとして重要な役割を担っています。1丁時代といわれる今、私たちの電気への依存度は測りしれません。

しかし、使い方を誤れば電気はたいへん危険です。感電などの電気事故は、夏季に集中しています。

そのため、8月を「電気使用安全月間」とさだめ、経済産業省主催のもと電気の使用安全に関する行事が、全国一斉に行われています。電気機器は安全に使いましょ。

○問い合わせ先
四国電気保安協会愛媛支部
(Tel 943・3751)



高齢者・障害者の
人権あんしん相談

高齢者・障害のある人への差別的取扱い、相続や扶養問題等、高齢者・障害の

ある人の人権問題に関するあらゆる相談にお答えします。

(予約不要・無料・秘密厳守)

○日時
9月6日(月)～9月12日(日)
(内訳)
9月6日(月)～10日(金)
8時30分～19時
9月11日(土)・12日(日)
10時～17時

○電話番号(県内統一)
0120・025・550

○相談担当者
人権擁護委員
法務局職員

○問い合わせ先
松山地方法務局
(Tel 932・0888)



四国税理士会
「税金相談センター」

○日時 毎週水曜日
13時～16時

※祝日、年末年始を除きま

○時間 一人当たり 30分程度

○予約方法
・受付電話
(Tel 945・5761)

・受付時間
平日10時～15時30分

※12時～13時の間は除きま

○相談方法
・面接

四国税理士会 松山支部
(松山市松前町1-6-8
税理士会館)

・電話
予約時に専用電話をお知

らせします。

○相談内容
一般的税務相談

※税理士または税理士法人に依頼されている方の相談についてはご遠慮ください。

○問い合わせ先
四国税理士会 松山支部
(Tel 945・5761)



**プチSARAだ！
世界に飛び出せ！
キッズ広場！！**

- 日時 8月11日(水)
17時～17時50分
- 場所 中央公民館
2階 研修室等
- 受講料
1回につき500円
教材費等自己負担
- 保険料 600円
初回のみスポーツ安全保険が必要です。
- 受講資格
市内の小学校・中学校に通う児童生徒
- 申込先
生涯学習課
(Tel)964・1500

**ジュニアスノーボード
入門教室**

小中学生の皆さん、スノーボードにチャレンジしてみませんか。

- 日時 8月23日(月)



- 8月24日(火)
- 8月25日(水)
13時30分～16時
- 場所 アクロス重信
- 受講資格
市内の小中学校に通う児童・生徒でスノーボード初心者
- 料金(1回分)
1,780円(滑走路料)
+200円(保険料)
- ※レンタル用具の利用には、別料金が必要です。
- 締切 8月13日(金) 17時
- 定員 15名
※希望者多数の場合は、抽選となります。
- 問い合わせ先 生涯学習課
(Tel)964・1500

パソコン講座

今回のパソコン講座は、ワードコースです。

- 日時
8月16日(月)～20日(金)
(連続する5日間)
- 9時30分～11時30分
- 場所 中央公民館
2階 青年室
- 定員 10名
※希望者多数の場合は、抽選となります。
- 締切 8月9日(月)
- 受講料(テキスト代)
1,500円程度
- 受講資格 市内在住の方
- 申込先
生涯学習課
(Tel)964・1500

人権セミナー

皆さんも一緒に学習してみませんか。
お誘い合せてご参加ください。

- 日時 9月11日(土)
13時～15時30分
- 場所



- 中央公民館 大ホール
- 講師 川元 祥一氏
(作家・ルポライター)
- 演題
「差別的構造と部落の生活・文化」
- 市民ソフトボール大会
第6回目の東温市民ソフトボール大会です。
皆さんの声援をお待ちしています。
- 日時 9月5日(日)
開会式 8時30分
- 場所 総合公園ほか
- 問い合わせ先 生涯学習課
(Tel)964・1500

平成23年東温市成人式



実行委員と運営スタッフを募集します！

平成23年1月9日(日)に、東温市中央公民館において成人式を開催する予定です。

該当者は、平成2年4月2日から平成3年4月1日の間に生まれた方です。つきましては、成人式の実行委員と運営スタッフを募集しますので、希望される方は、生涯学習課(Tel)964・1500)までお申し出ください。

- ※実行委員：
 - イベント企画、当日の司会など
- ※運営スタッフ：
 - 当日の会場での受付、場内外の整理・誘導など

8月の図書館

本館

TEL 964-3414
 FAX 964-7322
 ホームページ <http://www.toon-lib.jp>
 メール bookin@toon-lib.jp
 開館時間 9時～19時
 休館日 8月31日

川内分館

TEL 966-4721
 開館時間 9時～17時15分
 休館日 8月15日、31日



移動図書館車運行表

- 一般地区**
- 幸楽 9日・23日 (第2・4月曜日)
 - 南方・則之内・河之内・町西 9日・23日 (第2・4月曜日)
 - 樋口・横河原 10日・24日 (第2・4火曜日)
 - 志津川・八反地・西岡・田窪・牛淵 11日・25日 (第2・4水曜日)
 - 上樋・播磨台・野田・新村・北野田 12日・26日 (第2・4木曜日)
 - 上村・下林・上林 13日・27日 (第2・4金曜日)
 - 則之内東・河之内・滑川・土谷・松瀬川 14日・28日 (第2・4土曜日)
 - 北方・松瀬川・南方 7日・21日 (第1・3土曜日)
 - 南方・吉久・井内・則之内西 8日・22日 (第2・4日曜日)
 - 北方西・横河原・田窪団地・上林・下林・南野田・堀池 1日・15日 (第1・3日曜日)



読書感想文を募集します

暑い夏が続きますね。ゆったり読書で、心に栄養を蓄えませんか。興味のある本を読んで、感じたことを自分なりの文章にまとめてみると、得られるものも大きいはず。市立図書館では、皆さんの読書感想文を募集します。ご応募いただいた方に、記念品と読書感想文集をお渡します。国民読書年の今年、忘れ

られない一冊に巡り会ってみませんか。

○原稿用紙 2,000字以内

※題名・氏名も含みます。

※図書指定はありません。

書名・著者名・出版社名を別途提出ください。

※読書感想文入選作品集に掲載しますので、応募された時点で、氏名等の公表を了解いただいたものとして。

○提出期限 10月8日(金)まで

○留意事項 パソコン等は使用せず、手書きでお願いします。

○提出先

東温市見奈良509・3
 市立図書館本館
 (Tel 964・3414)

**リサイクル祭を
開催します**

図書館で不要になった資料を利用者の皆さんに提供するリサイクル祭を開催します。文学に児童書に、文庫本と数多くの図書を準備しています。是非お越しください。

○日程 8月14日(土)
 8月15日(日)

○時間 9時～17時
 ○場所 市立図書館本館

**図書館本館にベビーカーを
設置しました!**

生後1か月～3歳を対象のベビーカーです。使用する場合は、カウンターにお申し出ください。



★新刊案内

★小説・文学

桜庭一樹『道徳』という名の少年 島本理生『あられもない祈り』宮部みゆき『小暮写真館』★ママのための助け本 浜内千波『体を強くするサラダジュース』長谷川摂子『絵本が目をさますとき』





健康推進課 Tel 964-4407
川内健康センター Tel 966-2191

女性特有のがん検診について

この事業の対象となる方には、7月初旬に無料クーポン券をお送りしました。是非この機会に検診を受けましょう。

検診手帳の訂正のおしらせ

先月お届けしました検診手帳に訂正があります。
乳がん検診の愛媛県厚生連健診センターの検診日。
誤) 月・金・土曜日 ⇒ 正) 火・水・木曜日

お手元に届いてない方へ

川内健康センターまでお問い合わせください。

転入者の方へ

以前住まわれていた市町から送られてきたクーポン券を東温市のものと交換しますので、クーポン券と身分証明書をご持参のうえ、川内健康センターまたは健康推進課までお越しください。

乳がん検診の対象者の方へ

乳がん検診は、検査内容をご確認のうえ受診してください。

検診場所	検査内容
公民館等(東温市の集団検診)	視触診
愛媛大学医学部附属病院	マンモグラフィー併用
愛媛県総合保健協会	マンモグラフィー
愛媛県厚生連健診センター	

集団健診の日程について(8月~9月上旬分)

受付時間

●7:30~10:00 ○8:00~10:00 □13:00~14:00

実施場所	日程	健診種別及び受付時間									
		特定健診	75歳以上	30歳代	肝炎	胸部	胃	大腸	前立腺	子宮	乳
上林公民館	8/4(水)	○	○	○	○	○	○	○	○	□	
川内健康センター	8/5(木)	●	●	●	●	●	●	●	●	□	
	8/6(金)	●	●	●	●	●	●	●	●	□	□
	8/8(日)	●	●	●	●	●	●	●	●	□	□
中央公民館	8/26(木)	●	●	●	●	●	●	●	●	□	
	8/27(金)	●	●	●	●	●	●	●	●	□	□
	8/28(土)	●	●	●	●	●	●	●	●	□	□
	9/8(水)	●	●	●	●	●	●	●	●	□	
	9/9(木)	●	●	●	●	●	●	●	●	□	□

申込・問い合わせ先

がん検診等について 川内健康センター Tel.966-2191
特定健診について 保険年金課 特定健診担当 Tel.966-2224

ドクターの健康百科



爪の水虫

皮膚科医 八木 文子

1. 爪水虫とは…

正式には爪白癬といいます。足白癬(足水虫)を治さず放置していると菌が爪に入ります。江戸時代、暖かくなると足に水泡ができてとてもかゆくなる。ちょうど水田に入る頃なので、水の中にいる虫に刺されたからに違いないと思ひ込み水虫という名がつけました。

2. 白癬の原因は…

もちろん虫ではありません。白癬菌というカビです。皮膚の一番外側の側の角質が好物で、高温多湿つまりムレると活発になります。

3. 繰り返す水虫は爪をチェック…

繰り返す足水虫の約50%は爪水虫を合併しています。足が治ったと思っても爪の中に菌が残っているためです。足の爪が圧倒的に多いのですが手の爪もなります。白~黄色に濁っている、もろくポロポロと欠ける、厚くなって切りにくい、などは爪水虫かもしれません。

4. 似た爪の病気にご注意…

厚硬爪や爪甲剥離症などよく似た爪の変化があるため間違えて治療をしている場合もあります。濁った爪を摂取して検査で白癬菌を確認する必要があります。

5. 飲み薬による治療が有効です…

平均6か月の治療で約8割の方が改善します。ただし、一緒に飲んではいけない薬などありますので、事前にチェックが必要です。

6. 塗り薬で治すには…

1~2回塗るぐらいでは効果はできません。削ったり、他の薬を重ねたり、密封したりと外用法を工夫する必要がありますが、手間はかかりますが、改善は期待できます。



やっぱり健康

母子保健事業

お母さんの健康を守り、健やかな子どもを産み育てるための保健サービスを行っています。

乳幼児健診・相談・教室

事業名	内容	対象児	実施日	時間	場所
離乳食教室	・離乳食のすすめ方についての学習と試食 ・身体測定	平成22年4・5月生	8月4日(水)	受付：9時30分～10時 教室：10時～11時30分	中央公民館
7か月児教室	・病気についての話 ・むし歯予防の話 ・事故予防の話 ・個別相談	平成22年1月生	8月4日(水)	受付：12時30分～13時 教室：13時～14時30分	
赤ちゃん相談	・身体計測 ・育児相談 ・栄養相談	2歳未満	8月11日(水) 8月18日(水)	相談：9時30分～11時	川内健康センター
3歳児健康診査	・3歳児の健康の確認と相談	平成19年1・2月生	8月19日(木)	受付：13時～14時 健診：13時～15時30分	中央公民館

健康増進事業

健やかな老後を過ごすための予防的な観点から40歳以上の方を対象の事業を行っています。

健康相談

血圧測定等を行っています。健康に関することはお気軽にご相談ください。

日時 毎週水曜日 9時～11時 場所 川内健康センター隣の健康ハウス

病態別栄養相談（予約制）

食事記録にもとづいて管理栄養士による個人に応じた相談を行います。

日時 8月6日(金)・8月27日(金) 9時～12時（栄養相談1時間）
場所 中央公民館 第3研修室 予約時間 9時～10時、10時～11時、11時～12時

こころの健康相談（予約制）

原因はわからないがしんどい、人間関係がうまくいかないなど、心や体の相談に医師と保健師が応じます。

日時 8月18日(水) 10時～12時
久米病院 大上 まどか 医師
場所 川内健康センター・東温市役所及び家庭訪問
定員 2名

ソフト・エアロビ教室（初心者向け）

楽しみながら足腰を強くして、ココロもカラダも若返りましょう。教室のスケジュールは次のとおりです。

- ・教室説明会
日時 8月25日(水) 14時～15時
場所 市役所4階大会議室
- ・運動前体力測定
日時 8月30日(月) 9時～13時
場所 中央公民館 大ホール
- ・エアロビクス・ストレッチ
日程 9月～12月（計12回開催）
- ・運動後体力測定
日程 12月（予定）

準備物 運動できる靴・タオル・お茶（水）
申込み 健康センターまたは健康推進課までご連絡ください。
※保険料については、参加者数により変動することがあります。



CALENDAR



季節の足音 あのことろ

市内の中学生が、瀬戸内海に浮かぶ無人島で1泊2日の野外学習を行う無人島体験学習。今年も8月17日と18日の二日間、中島の由利島で行われることが決まりました。夏になればクーラー、コンビニに行くとも24時間、たいていのものが手に入る現在、電気もガスも水道もない無人島にあるものは…。今年も中学生のひと夏の冒険に挑戦します。



8/1 日	◆当番医 藤本内科クリニック Tel.960-5500
2 月	
3 火	●健康体操 19:30～ 福祉館
4 水	
5 木	●ふれあい(心配ごと)相談 13:00～ 福祉館
6 金	
7 土	
8 日	◆当番医 池川内科・神経内科 Tel.964-7787
9 月	●行政相談 13:00～ 福祉館
10 火	●人権講座 13:00～ 中央公民館 ●健康体操 19:30～ 福祉館
11 水	●人権相談所 13:00～ 川内公民館 ●世界に飛び出せ!キッズ広場 17:00～ 中央公民館
12 木	●ふれあい(心配ごと)相談 13:00～ 農村環境改善センター ●行政相談 13:00～ 農村環境改善センター ●福祉館じんけん相談 19:00～ 福祉館
13 金	
14 土	
15 日	◆当番医 愛媛病院 Tel.964-2411
16 月	●パソコン講座 9:30～ 中央公民館
17 火	●パソコン講座 9:30～ 中央公民館 ●健康体操 19:30～ 福祉館
18 水	●パソコン講座 9:30～ 中央公民館

19 木	●パソコン講座 9:30～ 中央公民館 ●ふれあい(心配ごと)相談 13:00～ 福祉館 ●人権相談所 13:00～ 市役所
20 金	●パソコン講座 9:30～ 中央公民館
21 土	●いきがい大学③レディース学級③ 13:00～ 中央公民館
22 日	◆当番医 中野クリニック Tel.960-5800
23 月	●ジュニアスノーボード教室 13:30～ アクロス重信
24 火	●さくらの湯 休館日 ●ジュニアスノーボード教室 13:30～ アクロス重信 ●健康体操 19:30～ 福祉館
25 水	●さくらの湯 休館日 ●ジュニアスノーボード教室 13:30～ アクロス重信 ●各種相談事業 10:00～ 市役所 13:30～ 福祉館
26 木	●さくらの湯 休館日 ●ふれあい(心配ごと)相談 13:00～ 農村環境改善センター ●ちびちびちゃんのおはなしかい 11:00～ 市立図書館 ●福祉館人権講座 19:30～ 福祉館
27 金	
28 土	●かぼちゃんのおはなし会 11:00～ 市立図書館
29 日	◆当番医 西村医院 Tel.964-2461
30 月	
31 火	●健康体操 19:30～ 福祉館
9/1 水	
2 木	●ふれあい(心配ごと)相談 13:00～ 福祉館
3 金	
4 土	
5 日	◆当番医 愛媛十全医療学院附属病院 Tel.966-5011 ●市民ソフトボール大会 8:30～ 総合公園ほか

人の動き (平成22年7月1日現在)

人口	
男	16,528人 (-10)
女	18,152人 (-14)
計	34,680人 (-24)
世帯	14,042戸 (-5)
	※()内は前月比

表紙の写真

7月21日、農作物の害虫を駆除し、その年の豊作を祈願する「虫送り」が田窪地区で行われました。伝統行事を次の世代に引き継いでいこうと10年ぶりに復活した「虫送り」には、地域の子どもたちや大人など約80名が参加。「稲の害虫飛んでいけー!」真っ青な空の下、子どもたちの掛け声が緑まぶしい田圃に響き渡っていました。

編集後記

参議院議員選挙、梅雨明け前の大雨、そして梅雨明けとともにやって来た猛暑の日々。ワールドカップのテレビ観戦ですっかり体力の落ちていた自分は、体調を崩して夏風邪をひいてしまいました。夏本番、これから先が思いやられます。(^^);
今月は、恒例のエコ・キッズについて特集しました。会場に特設したエコ宣言のコーナーは予想以上の盛り上がりで、子どもたちの環境問題へ取り組む姿勢が伝わってきました。この熱い思いを胸に暑い夏を乗り越えてください。応援しています。