とことこメモ

vol.115
2026.11.11

その子なりのペースで
五感をつかって
子どもと共感しあい
お散歩しましょ



ヨコヅナサシガメ

ー木の幹にいる少し危ない昆虫ー



集団で木についています！



木のくぼみや枝の分かれ目などに集まって生活しています。集団で獲物を襲うこともあります。

冬は、木のくぼみの他に木のネームプレートの下などで幼虫の状態で越冬します。

口吻（こうふん）が届く持ち方をすると刺されます！
向かってはこないので見るだけにしましょう

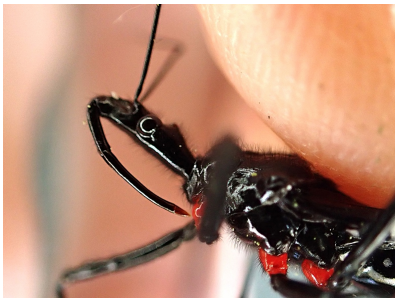

ストローのような口（口吻）を獲物に刺し、消化液で溶かした内部組織を吸います。

刺されるととても痛み、しばらくするとかゆみに変わります。刺されたらよく洗い、腫れるようなら虫刺され用の薬を塗りましょう。



ハサミムシ類を捕食するようす

文と写真：武智礼央

森の ちいさな おはなし

秋 の 空 が す き

ひつじ雲



あんなに暑かったのに　ちゃんと秋になるのがふしぎ
今ごろの空気ってね　中国のほうから　流れてくるんだって！
うんと高い空　うろこ雲の空がすき
カラッとさわやかよ

春みたいに　黄砂がわんさか飛んでこないのは
夏のあいだ　ゴビ砂漠にも茂る草のおかげなんだって！
うんと澄んだ空　ひつじ雲の空がすき
モンゴルのこと思ったりする

空気と雲と鳥は　空飛んでけていいなぁ
ここへ着くまで　いったい　どんな旅だったんだろう
うんと青い空　すじ雲もきれいだな
お天気って　ホントは地球の話



うろこ雲

文と絵：山口すみれ

とことこの合い言葉
センス・オブ・ワンダー

「センス・オブ・ワンダー」とは「神秘さや不思議さに目をみはる感性」のこと。誰もが持つ「豊かな心でいられる魔法？」です。「沈黙の春」を書いたレイチェル・カーソン氏の言葉であり，著書のタイトルでもあります。

とことこクラブ
東温市小さな子どものためのおさんぽ会
主催：東温市環境保全課新エネ推進係
協力：NPO 法人　自然環境教育えことのは