松山南部

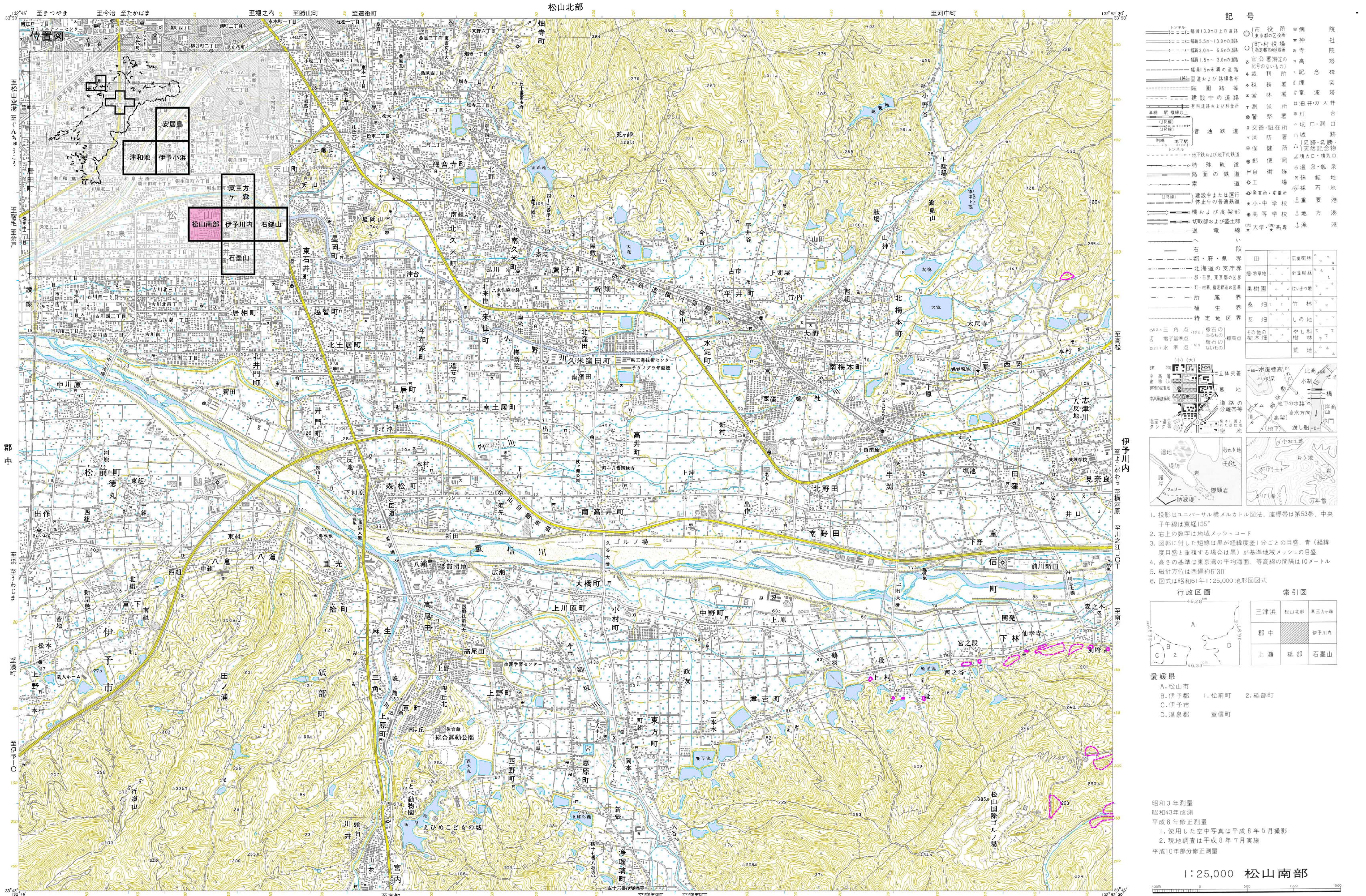

平成11年度(債)急調第1号の8の2重信町，川内町，中島町一円急傾斜地崩壊危険箇所等調査

この地図は、国土地理院の承認を得て、同院発行の2万5千分の1地形図を複製したものである。(承認番号　平29四複、第17号)