

広報 しげのぶ

平成3年
10月号
No.219



第7回

どてかぼちゃ カーニバル

今年も、かぼちゃを通じて、人間的なふれあいと、そして農業を理解してもらおうと、9月8日、田窪の重信川緑地公園で、重信町農業後継者協議会主催による、どてかぼちゃカーニバルが開かれました。コンテストへの出品数は、北海道からの参加を含めこれまで最高の約850個と記録を更新しました。会場ではカボチャコンテストの他、手品、バザー、伊予万歳、児童のカボチャ絵展示等の催しがあり、晴天にもめぐまれ、約5,000人を越える人々にぎわいました。

今月の主な内容

臨時議会について……………2	図書館から……………8
国民年金・税務だより………3	歴史民俗資料館から………9
各種検診はお済みですか…4	町の話題をパチリ……………10
生ごみ処理容器について…5	告知板 (事業主のみなさんへ) ……11
文化祭について……………6・7	町民カレンダー……………12

町勢 (9月1日現在)

面積	100.59km ²
人口	20,927人 (+15)
男	10,003人 (+4)
女	10,924人 (+11)
世帯数	6,795世帯(+9)
一世帯平均	3.08人
人口密度	208人
()内は前月比	

……「広報しげのぶ」の早期配布にご協力下さい……

臨時議会

野田土地区画整理事業
他工事請負契約

第七十回重信町議会臨時会が九月六日に開会され、工事請負契約議案三件を原案どおり可決し、同日閉会しました。

今回議決になった主な内容は次のとおりです。

○工事請負契約

牛淵上村線道路改良工事を四千三百七十六千円で重信第一建設有限会社と、野田土地区画整

理事業の基本事業費対応工事を一億八千四百八十八万五千円で安永土建株式会社と、保留地処分金対応工事を二億五千二百九十九万円で株式会社二神組と、それぞれ工事請負契約を締結することを可決しました。



↑ 上村地区



↓ 野田地区

野田土地区画整理事業
工事施工のお知らせ

町では、計画的な市街地整備を図るため平成元年十月に野田地区(約二十七ヘクタール)で土地区画整理を事業化し、測量調査設計等の作業を進めてきました。今年度から三箇年計画で本格的な工事を施工することになりました。

工事施工にあたっては、事故等、無いよう細心の注意を払ってまいります。児童等歩行者

や自転車及び車両の安全性の確保のため、やむを得ず通行制限をかける区間がありますのでご協力をお願いします。

記

- ① 施工期間
平成4年3月末まで
- ② 施工区域(別図のとおり)
なお、施工区域を変更(拡大)することがあります。

松山広域都市計画事業
野田土地区画整理事業
工事発注箇所図

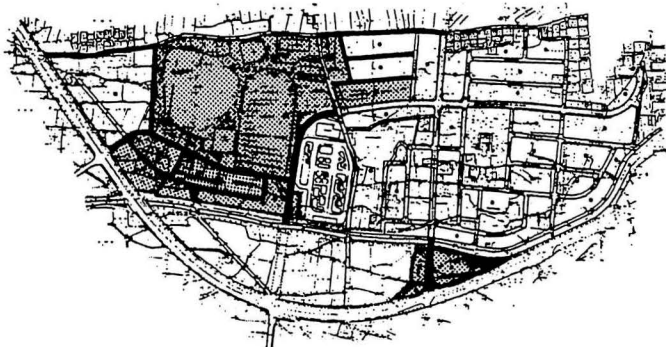

歩行者・自転車
自動車のみなさん
通行制限に
ご協力を!!

道路
施行地区

いま大切な民間社会福祉
共同募金
10月1日~12月31日



ご協力をお願いします

皆さんの深いご理解と、あたたいご協力により毎年実施されている赤い羽根共同募金運動が、今年も全国一斉に行われます。戸別募金について、お世話の方がお宅に伺いました節は、ご協力下さいますようお願いいたします。



共同募金

11月以降の開庁日

月	日
11月	9・23
12月	14・28
1月	11・25
2月	8・22
3月	14・28

10月の役場
閉庁日は
12月26日
です

国民年金

保険料を納め忘れると大変です

第一号被保険者の皆さん、国民年金保険料の納め忘れはありませんか。

もし、納め忘れがありますと、思わぬ病気やケガで障害者になったり、一家の働き手を失ったりしたときには、障害基礎年金や遺族基礎年金が受けられない場合があります。

また、将来老後の生活の支えとなる老齢基礎年金の額が、少なくなったり受けられなくなったりします。保険料は毎月納めるのが原則ですが、何らかの理由で年度内に納めることができなかつた保険料は二年前までであればさかのぼって納めることができます。国民年金の制度は、働く世代がお年寄りの世代を支える「世代と世代の助け合い」です。毎月きちんと保険料を納めていくことが自分自身のためであると同時に、国民年金制度を守り発展させるための大切なことです。過去の保険料に納め忘れがないか、今一度確かめてみてください。

二十歳からの加入で安心

日本に住んでいる二十歳以上六十歳未満の人は、すべて国民年金に加入しますが、職業などにより三種類の被保険者に分けられます。

☆第一号被保険者

農業、漁業等自営業の人

※学生の皆さんは、平成三年四月から第一号被保険者として全員加入することになりました。

☆第二号被保険者

サラリーマン、OL、公務員等で会社等に勤めている人

☆第三号被保険者

第二号被保険者に扶養される配偶者

加入の届け出が遅れた場合や、保険料を納めない場合は、老齢基礎年金はもちろん、障害者となつたときや亡くなつたときの障害基礎年金や遺族基礎年金が受けられないこととなります。

国民年金の加入手続きは、住民票を登録している市町村の国民年金担当窓口で行いますが、学生の方で親から離れ下宿している等の場合で住民票を居住地に移していないときは、家族に連絡して国民年金の加入の手続きをしてもらってください。

税務だより

生命保険と税

生命保険料を支払った場合は支払保険料に応じ、一定額が所得金額から控除されます。また保険金を受け取った場合は、契約内容により相続税もしくは贈与税または所得税の課税関係が生じます。

○生命保険料を支払った場合

納税者本人や家族を受取人とする生命保険などの保険料または掛金を支払った場合は、その年中の支払額に応じて、一定額がその年中の所得金額から控除されます。

○生命保険金を受け取った場合

(1)満期保険金を一時に受け取った場合

①保険料を負担していた人が、保険金受取人のとき、受け取った保険金から負担した保険料を差し引いた金額が、一時所得として所得税の対象となります。
②保険料を負担していた人が、保険金受取人以外るとき受け取った保険金が贈与税の対象となります。

(2)死亡保険金を一時に受け取った場合

①保険料を負担していた人が、死亡したとき保険金受取人に相続税の課税関係が生じます。
②保険料を負担していた人が、保険金受取人のとき一時所得として所得税の課税対象となります。

③保険料を負担していた人が、保険金受取人でも死亡した人でもないとき保険金受取人に贈与税がかかります。

「法の日」週間
10月1日↓7日

みなさん、十月一日は「法の日」です。

この「法の日」は、国を挙げて法を尊重し、基本的人権を擁護し、社会秩序の確立の精神を高めるための日として制定されました。

法は個人の自由を守ってくれます。また、法はあらゆる暴力を否定します。

みなさんが、法を守り、人権を尊重し、社会秩序を守ることが、社会を平和にし、お互いの家庭生活を、豊かなものにする事になります。私達、一人ひとりが法に親しみ、法を尊重し、お互いの権利を守り、明かると社会を築きたいものです。

みなさんのなかで、人権を侵されて、どのように解決すればよいか分らない時や、裁判費用がなくて困りの方は、お近くの人権擁護委員か、法務局へご相談下さい。

相談は無料で秘密は固く守られます。

なお、本町の人権擁護委員は次の方々です。(敬称略)

氏名	住所	電話
中奥 義信	横河原	2125
前園 俊暁	上林	6529
岩本 義博	牛淵	8237
小網 利雄	見奈良	2337

口座振替利用者の方にお知らせ!!

毎月発送していた、口座振替用領収書兼通知書のはがきを、平成3年度から経費節減等をはかるため、4月と10月の年2回、お送りすることにいたしましたので、ご了承下さい。

口座振替用領収書 4月・10月 年2回 送付

10月の納税

町県民税 第3期

国民健康保険税 第4期

来月は

国民健康保険税 第5期

健康とは…

病気でないということではありません
なにごとに対しても前向きな姿勢で
とりくめるような精神、肉体
そして社会的適応状態をいうのです。
WHO（世界保健機関）の定義より引用



希望者には血圧測定を行います。

健康づくり料理講習会
一日30品目を目標に

日時 11月11日(月)
9時30分～12時30分
場所 下林集会所
対象 住民の方

持参品 健康手帳・(タッパー、エプロンがあれば便利)

料金 無料

内容 調理実習・試食
バランスのとれた食事
について

保健婦の話 日常の健康管理について

保健だより

4ページの
問い合わせは
☎64-2001
内線311～2

住民結核検診・二次検診のご案内



7月に実施しました住民結核検診を都合で受診されなかった方は、下記の通り実施しますので、受診して下さい。

対象 16歳以上の住民（ただし学校・職域・病院等で受けた方は除く）

料金 無料

検診内容 胸部レントゲン撮影

受診方法 個人通知書を該当者に配布しますので検診時に持参して下さい。個人通知書のない方は、直接検診会場にお越し下さい。

検診結果 ・異常のない方には通知しません。
・精密検査（大撮等）の必要な方には通知します。

日程表

月日	受付時間	検診場所
11月18日(月)	9:00～9:10	上林公民館
	9:40～10:00	下林集会所
	10:40～11:20	町民会館
	13:20～13:30	南野田集荷場
	14:00～14:30	南吉井小体育館
	15:10～16:00	北吉井小体育館

各種検診はお済みですか

もう一度
お確かめを

申し込みは
☎64-2001
(内線311～2)
保健婦まで

胃がん検診

対象 40歳以上の住民
日時 11月8日・15日・16日
午前8時40分～10時
場所 重信町民会館
料金 本人負担 五〇〇円
(町負担 二二、二〇〇円)

受診できない人
①胃の病気で治療中の人
②胃の手術を受けた人
③妊娠中の人
④②の人は、かかりつけの病院で定期検診を受けて下さい。

検診結果 約1ヶ月後に通知します。

子宮けいがん・乳がん検診

日程・場所 下記のとおり
受付時間 午後1時～2時
料金 子宮けいがん検診
本人負担 四〇〇円
(町負担 一六、六七〇円)
乳がん検診
本人負担 一〇〇円

持参品
○健康調査表
○バスタオル(乳がん検診を受けられる方のみ)

実施日	場所	地区	割
11月15日(金)	下林集会所	下林・上村	
12月13日(金)	重信町民会館	志津川・播磨台・田窪	
12月17日(火)	重信町民会館	田窪	
12月18日(水)	上林公民館	上林	
12月20日(金)	重信町民会館	見奈良・田窪団地	

■胃がん・子宮けいがん・乳がん検診を申し込みされた方には検診前に健康調査表を送付します。
■検診結果 約1ヶ月後、受診者全員に通知します。



犬の危害防止対策推進月間
10月1日～31日

十月一日から十月三十一日は
犬の危害防止対策推進月間になっています。

飼い犬については、
放さない！
捨てない！
迷惑をかけない！
の「飼い犬の三ない運動」を推進しています。この三ない運動を守って正しく飼いましょう。
野犬についても掃討を推進しておりますので、住民の方のご協力をお願いします。

診療室から



高橋歯科医院
高橋 勲

ナガリー人の生いたちの中で、幾つかの生きる証となる行事とか儀式があります。南の島フィジーでは、村人の見ている中で、焼石の上を歩いて渡る若者があります。雄々しさ・勇気を誇示しているのです。またメキシコの山中、

「歯がため」のころ

マヤ・インディア人が成人するや、高い樹の梢から「つた」のロープ一本で、真逆さまにダイビングする荒行があります。

人の誕生、これこそ家族にとってハッピーな微笑ましい風景でしょう。ベビーの生後七、八ヶ月頃から前歯が生えて参りますが、お母さんにとっては子供の成長に何か感動さえ覚えるのです。この頃、「歯がため」という言葉が浮び上がってきます。

「おしゃぶり」のベビー用品も「歯がため」ですし、他に「歯がため」という行事があります。

古来中国では正月に、かたいアメをなめさせて歯を丈夫にし、長寿を祈っていました。わが国でも貴族、公家の社会で行われていて、有名な「源氏物語」の初音の巻でくわしく述べられています。また、紀貫之の「土佐日記」にも出てくるのです。
乳児の「オシャブリ」が歯固めをよび、噛む運動を始めるとき、母子の一体となっていた樂園から、除々に離れる頃となります。いわゆる哺乳期から、離乳食にきりかわる時期を迎えます。

北の国。成長したキタギツネの子は、邪険なまでにされ母からひき離されます。南のオーストラリアでも、母の懐に入りたがるカンガルーの子は、母

親から身をそらされ、独りで草を食むようにし向けられます。はるかに大きく、遙かに広い大自然の掟とともに、生きとし生きる私たち地球人。そしてお母さんにとっては、心の奥深く、そして遠い過去に、噛むことで、やがて別離した思い出がよみがえり、はにかんでいることもあるのでしようか。



戦没者の遺族のみなさんへ 第5回特別弔慰金の支給について

- 支給の目的**
昭和60年4月1日以降、公務扶助料、遺族年金等の受給権を有していた方が失権し、現に国から何らの処遇を受けていない遺族が相当数にのぼっていることを考慮し、国として弔慰の意を表すために支給されるものです。
- 支給の方法**
特別弔慰金は、戦没者1人に対して、額面18万円の記名国債で支給され、平成2年から平成7年までの6年にわたって毎年3万円づつ償還されます。
- 支給の条件**
特別弔慰金を受けることができるのは、満州事変（昭和6年9月18日）以後の戦没者の遺族のうち、昭和60年4月1日から平成元年3月31日までの間に、公務扶助料、遺族年金等を受給していた方が失権（死亡婚姻等）した場合です。但し、第四回特別弔慰金（額面30万円）を受給中の方及び第四回特別弔慰金を時効失権された方は請求しても受けることができません。
- 支給の対象者**
特別弔慰金を受けることができるのは、主として次に記載された遺族のうち、次の順序に従って最も順位が先の方お1人に限ります。
(1) 平成元年4月1日までに弔慰金（遺族国庫債権）を受けた方
(2) 戦没者の子
(3) 戦没者と生計を共にしていた①父母②孫③祖父④兄弟姉妹（婚姻、養子縁組により平成元年4月1日に氏がかかわっている方は除かれます。）
(4) (3)以外の①父母②孫③祖父④兄弟姉妹⑤その他の三親等内の親族（戦没者死亡まで引き続いて1年以上生計を共にしていた方に限ります。）
- 請求の期限**
請求の期限は、平成4年6月27日です。期限までに請求しませんでしたら受給できなくなりますからご注意ください。
- 受付窓口**
重信町役場 厚生課 特別弔慰金係 ☎2001 内線 254
愛媛県民福祉部高齢者福祉課 ☎2111



第1期では、延べ781基の申し込みがありました。
ご協力ありがとうございました。

生ごみ処理容器的 設置補助について（第2期）

重信町では、生ごみの収集量が増加の一途をたどり、これに伴いごみ問題等も深刻化しています。そこでごみの減量化を効果的に推進するため、生ごみ処理容器設置補助金を、次の要領で交付します。住民の方々のご協力をお願いします。

補助対象及び補助金額

町内の一般家庭（事業所は除く）を対象とし、一世帯2個を限度とする。

処理容器定価 6,000円 { 自己負担額 3,000円 (1個) { 町補助額 3,000円

申し込み及び購入方法

重信町農業協同組合（北吉井・南吉井・拝志各支所）に期限までに申し込みをして下さい。その際印鑑が必要です。
申し込み期限 平成3年11月15日まで
くわしくは役場厚生課までお問い合わせ下さい。
☎2001（内線 253）

第38回

里親を求める運動の実施について

里親制度は家庭に恵まれない児童に温かい家庭環境を提供し、児童を心身ともに健やかに育てることを目的とするものです。本年も10月1日から10月31日までの1ヶ月間を里親月間と致しまして里親を求める運動が全国的に展開されます。里親制度について詳しく知りたい方、里親を希望される方は左記へお問い合わせ下さい。

問い合わせ先

松山市御幸二丁目三一四五
愛媛県中央児童相談所
☎25040代

第27回 重信町文化祭

11月3日(日)～4日(月) 時間 9:00～21:00

場所 町民会館・図書館他

人形劇
前夜祭
 日時 11月2日(土)
 18時～21時
 場所 町民会館大ホール
 出演 人形劇場 たけのこ
 人形芝居 クリちゃん 他

930	1030	12	1	30	2	3	30	4	5
11月3日(日)	開会式 セレモニー 和太鼓、他	音楽祭 少年少女合唱団、重信コーラス、南小金管バンド、グリーンクラブ、重中吹奏楽部、童謡の会、他	子供映画会	ふるさと 伝承芸能 発表会	手品	落語	子供映画会		
			川柳大会 俳句大会						



9	10	11	12	1	2	3	4	5	6	7	8	30	9
11月4日(月)	芸能合同発表会 〔歌謡・舞踊・民謡・詩吟・社交ダンス・ジャズダンス〕										文化講演会 講師 桑原征平 演題 「征平の人生エッセイ」		
	重信町歩行ラリー大会			短歌大会									

美術展出品要項

- 出品種別**
- 水墨画 額
 - 絵画 額又は軸表装
 - 書道 全紙以下で額又は軸
 - 写真 四つ切り以上
 - 手芸・陶芸・彫塑 室内展示のできるもの
 - 児童生徒作品については、各小学校ごとに募集
 - 華道 町内華道社中を通じて募集

出品資格 町内在住者及び出身者
町内勤務者及び通学者

出品数 一人1部門2点以内

出品料 無料。一般(高校生)は無審査とする。

出品申し込み 10月14日(月)迄に。町民会館に備えてある申込書を、文化協会事務局(町民会館)へ提出する。

作品搬入 (期日厳守)
10月28日(月)～10月31日(木)

展示作業 11月1日(金) 9:00～21:00

作品搬出 (期日厳守)
11月5日(火) 8:30～19:00

その他 不可抗力による損害については、主催者は責任を負わない。

事業内容のご案内

事業の名称・期間・実施場所・内容	共催者名 協賛者名
事業内容	(共催)
【展示部門】	重信町
☆美術展 油彩・水彩・水墨画・書道・写真・陶芸・手工芸・他	重信町教育委員会
☆児童生徒作品展 絵画・工作・書道・短詩	(協賛)
☆華道展	商工会
☆菊花展	森林組合
☆米消費拡大PRパネル展	重信農協
☆国民年金展	ライオンズクラブ
☆郵便局切手展	郵便局
☆盆栽展	青年団
【芸能部門】	婦人会
☆芸能合同発表会(部門代表を選抜し、競演する。)	
☆ふるさと伝承芸能発表会	
☆音楽祭	
☆子供映画会	
☆手品	
☆落語	
【文芸部門】	
☆俳句大会 ☆短歌大会 ☆川柳大会	
【囲碁将棋部門】 コーナーを設けています。	
【バザー部門】	ボーイ・スカウト
☆郷土料理コーナー試食 ☆お茶会	その他
☆各種団体バザー(商工会、ライオンズ、婦人会、他)	
【講演部門】 ☆文化講演会	

子供映画会



11月3日(日)

ひる
1回目 1時~2時
2回目 4時~5時
場所
町民会館大ホール

同時上映
ミッキーマウスの
メリー・クリスマス

入場無料

文化講演会



涙・感銘
爆笑を誘う
『征平の人生
エッセイ』
くわばらしょうへい
講師 桑原征平

会
の
ご
案
内

日時 11月4日(月)19:00~
場所 町民会館大ホール
聴講料 前売400円(当日500円)

昭和19年5月京都市に生まれる。昭和42年3月成城大学卒業後大阪の酒問屋に入社、2年間酒のセールスマンの体験をする。

新聞公募により、関西テレビ報道局アナウンサー試験に合格したという変り種。「命知らずのアナウンサー」のニックネームがあり、ざつくばらんできさく、そして誰からも親しまれる庶民性もち、子供から老人までの幅広い層のファンを獲得する。体験、話題は豊富で「現代テレビの視聴率戦争」、「現代アナウンサー残酷物語」、「ブラウン管から見た子供たち」などテレビ界のウラ・オモテなどについて、硬い話から柔らかない話まで折り混ぜ、大いに楽しませてくれます。

俳句・短歌・川柳大会応募・開催要項

葉書に住所・氏名・電話番号を明記し10月14日必着で下記へ。

〒791-02
重信町大字田窪2370
重信町民会館内「重信町文化協会事務局」

俳句 11/3	選者	岡本 健治 先生
	兼題	1人当季雑詠3句で、未発表作品に限る。
短歌 11/4	選者	中本 幸子 先生
	兼題	1人当季雑詠3首で、未発表作品に限る。
川柳 11/3	選者	上岡 喜久子 先生
	兼題	「動く」「夢」「ピッタリ」の3題のそれぞれに2句を投句する。
	席題	1人囁目2句以内で、未発表作品に限る。当日投句の締切は13時

菊花展

内容 大輪菊・盆栽菊・懸崖菊・切花菊
賞 10月28日までに、「町長賞」等
申し込み 教育課へ



重信町歩行ラリー大会

日時 11月4日(日)9時~12時
場所 町民会館(集合)
クラス
。親子組(小学生以下を含む家族)
。一般組(中学生以上)
。小学生女子組(四年生以上)
。小学生男子組(四年生以上)
グループは、三~五名で編成
申し込み 当日または電話で ☎641500

団体名	期日・時間	出店内容等
重信町農協 (新村富農集団)	11/3 11/4	野菜、さつまいも
重信町農協 (上林青空市)	11/3 11/4	野菜、加工品(ミソ、他)
重信町森林組合	11/3	しいたけ、ぜんまい、木製品、刃物
東温ライオンズクラブ	11/3	鉢植えの花、日用雑貨品
重信町青年団	11/3 11/4	つけもの、他
重信町婦人会	11/3 11/4	堀り出し市、手作り品、郷土料理
松山地区保健 栄養推進協議会	11/3 11/4	郷土料理、試食コーナー
文化協会 (おやこ劇場)	11/3	手作りクッキー、ケーキ、おもちゃ
重信町商工会 (食堂)	11/3 10/30 13/00	タオル、洗剤などの日用雑貨品山積の即売会 じゃこ天の上演販売 鮮魚、おなじみのたこ焼 焼そばの屋台、そして食堂

バザー案内

11月3日(文化の日)
11月4日(月曜日)

全国スホレク祭記念
第2回県民健康マラソン大会
■石鎚道後マラソン

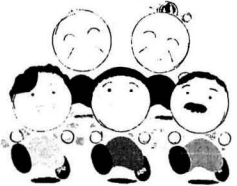

●期日：平成3年11月17日
●場所：愛媛県総合運動公園周辺
●主催：愛媛スポーツ・レクリエーション実行委員会

日時
11月17日(日) 10時30分
場 所(スタート地点)
愛媛県総合運動公園

第2回県民健康(石鎚道後)マラソン大会参加者募集

- 3 K コース 小学生の部(男子・女子)
中学生の部(男子・女子)
ファミリーの部
- 5 K コース 中学生の部(男子)
- 10 K コース 一般男子(高校生以上)
一般女子(高校生以上)

参加申し込み
町民会館に申込書がありますので、希望者は取りにきて下さい。また当日の申込みも可。
主催
愛媛スポーツ・レクリエーション実行委員会



優勝 横河原チーム

成人バレーボール大会
男子横河原三年連続
女子田窪が優勝
二十七回目を迎えた重信町成人バレーボール大会が九月一日トレーニングセンター他で開催されました。



優勝 田窪チーム

男女とも二十分館が参加し、実力伯仲の熱戦をくり広げた結果、男子は三年連続横河原分館が、女子は田窪分館が優勝した。上位の成績は次のとおりです。

男子優勝	横河原	女子優勝	田窪
準優勝	林奈良	準優勝	反地
第3位	見	第3位	上

移動図書館車運行日程表



読書感想文の募集

- 主催 重信町教育委員会
- 応募資格 町内在住の小・中高校生及び一般
- 応募用紙等 400字詰原稿用紙5枚以内、一人一点とする。
- 課題図書 書名は指定しないが、町内小中学校図書室及び重信町立図書館にある図書とする。
- 提出期限 平成3年10月25日
- 提出先 重信町立図書館(小・中学生は学校でまとめて提出する。)
- 入選 小学生の部入選8点・佳作10点
中学生の部入選3点・佳作4点
一般の部 入選2点・佳作若干
審査は選考委員が行い、入選作品は重信町文化祭に発表し、記念品を贈る。

* ---新刊図書のご案内--- *

〈ジャーナリズム・歴史書〉◇マスコミはたかたかっている(茶本繁正)◇スポーツ記者が泣いた日(深見喜久男)◇古代浪漫紀行(黒岩重吾)◇藤原定家の時代(五味文彦)◇経済・社会学◇日本経済近現代のあゆみ(小島恒久)◇外国人労働者(手塚和彰)◇大地は死んだ(綿貫礼子)◇シュワルツコフ正伝PART2(クラウディオ・ガッティ)◇トリカブト殺人疑惑(山本泰生)◇医学書◇病院の検査のすべて(稲富恵子)◇脳の中の時計(川村浩)◇ガンに勝った尿療法(佐野鎌太郎)◇芸術・芸能◇油絵カラーリングブック(小松崎邦雄)◇私はかく闘った(千代の富士貢)◇貴花田光司一素顔の青春(日本文芸社)◇文学書◇よみがえる万葉人(永井路子)◇田舎ぐらし(柴田亮子)◇なるほど愛情学(武田鉄矢)◇外科東病棟(江川晴)
○今月の標語 <本は心の栄養>
○開館時間 9時から5時30分までです。

休館日 毎週月曜日、毎月末日、第3日曜日、祝日、年末年始

おはなし会 10月5・12日 午後1時30分から
11月9・16日

図書館 ☎64-3414

読書週間

10/27 ~ 11/9

風もページをめくる秋

毎月20日	毎月17日	毎月15日	毎月27日	毎月25日	毎月22日
播磨台団地集会所前	上樋団地朝比奈酒店前	牛瀬団地第一集会所前	堀池集会所前	田窪集会所前	西岡集会所前
15:30	14:30	13:10	11:10	10:00	9:00
30	30	20	20	30	30
16:30	15:30	14:10	12:10	11:00	10:00
30	30	20	20	30	30
津津川集会所前	八反地集会所前	丹生谷石油横	自衛隊官舎内	八反地集会所前	津津川集会所前
13:10	12:10	11:10	10:00	9:00	8:00
15:30	14:30	13:10	12:10	11:00	10:00
25:30	24:30	23:10	22:10	21:00	20:00
16:15	15:15	14:10	13:10	12:10	11:10
17:00	16:00	15:00	14:00	13:00	12:00
津津川集会所前	八反地集会所前	丹生谷石油横	自衛隊官舎内	八反地集会所前	津津川集会所前
13:10	12:10	11:10	10:00	9:00	8:00
15:30	14:30	13:10	12:10	11:00	10:00
25:30	24:30	23:10	22:10	21:00	20:00
16:15	15:15	14:10	13:10	12:10	11:10
17:00	16:00	15:00	14:00	13:00	12:00
津津川集会所前	八反地集会所前	丹生谷石油横	自衛隊官舎内	八反地集会所前	津津川集会所前
13:10	12:10	11:10	10:00	9:00	8:00
15:30	14:30	13:10	12:10	11:00	10:00
25:30	24:30	23:10	22:10	21:00	20:00
16:15	15:15	14:10	13:10	12:10	11:10
17:00	16:00	15:00	14:00	13:00	12:00
津津川集会所前	八反地集会所前	丹生谷石油横	自衛隊官舎内	八反地集会所前	津津川集会所前
13:10	12:10	11:10	10:00	9:00	8:00
15:30	14:30	13:10	12:10	11:00	10:00
25:30	24:30	23:10	22:10	21:00	20:00
16:15	15:15	14:10	13:10	12:10	11:10
17:00	16:00	15:00	14:00	13:00	12:00
津津川集会所前	八反地集会所前	丹生谷石油横	自衛隊官舎内	八反地集会所前	津津川集会所前
13:10	12:10	11:10	10:00	9:00	8:00
15:30	14:30	13:10	12:10	11:00	10:00
25:30	24:30	23:10	22:10	21:00	20:00
16:15	15:15	14:10	13:10	12:10	11:10
17:00	16:00	15:00	14:00	13:00	12:00

(注)運行日が月曜日、第三日曜日、祝日にあたる場合でも運行します。

同和教育

生活を見つめて

—女性の立場から—

私たちの身のまわりには、同和教育と直接関係がないようにみえても実は密接な関係をもっている差別とか偏見とかがあるのではないのでしょうか。

まず、目につくものとして、長い生活慣習として育ってきて、今では日常生活の中にとけ込んでいる「家柄にコダワル」とか「世間体を気にする」とか「迷信にマドワサレル」といった問題があります。

次に、「女性差別」の問題が考えられます。これも生活の中にしみ込んでいくことが多く、それと気づかないものもみられると思います。

歴史的にみても、女性であるが故に、よく差別の対象とされてきました。「女のくせに」とか「女がそんなことをして何になる」などと言われた経験の一つや二つはお持ちであろうと思います。

さらに、私たちの「職業観」という問題があります。とかく私たちは外見的なもの

で物事を判断しがちです。例えば学歴や服装の良し悪し、住んでいる住居や生活程度などで先入観を持ち、その個人の価値を認めようとしない面があります。同様に職業によって人の値うちを判断している場合もあるのではないのでしょうか。

このように私たちの生活の中には差別を支える要因がいろいろとあります。この要因をしっかりとみつめて取り除いていくことは、これが生活にからみ付いたものであるだけに、家庭や地域に生活している女性に、その役割の多くを担ってもらうことが必要であると思います。

私たちは、複雑な人間関係の中で微妙にバランスをとりながら社会生活を維持しているのです。

そこで、生活のすべてを見直し、改めていくよう心がけるとともに、私たちは正しくものを見つめ、正しく知ることに努め、あるいは正しく判断し、かつ行動するように努力することが大切だと思います。

それでは、今一度社会生活を送るための私たちの心構えを整理してみます。

一つ、社会的責任を果たしたり、社会性の向上を図るなど自分と社会とのかかわりを十分に意識した生活をする。

歴史民俗資料館

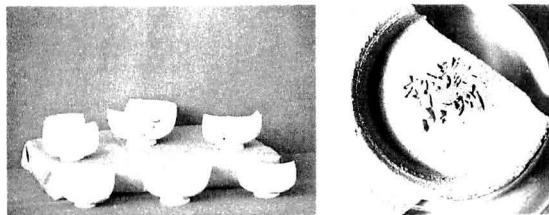

特別企画展

—松山藩 ゆかりの西ノ岡焼—

松山藩第十一代藩主松平定通公が、文政二年（一八一九）に訪れた西ノ岡窯（江戸時代後期、明治三十年頃まで開窯）の物原で、今回「豫州松山」・「与州松山」銘のほか九種類の記名陶磁器片などが多数発見されました。

調査の結果、従来、松山藩のお庭焼Ⅱ東野焼Ⅱ瀬戸助焼とされていた焼物の大半が、実は「西ノ岡焼」であることが判明しました。これらのものは、非常に高い技術と多彩な技法が用いられて、優秀な陶工が集められていたことがうかがえ、西ノ岡焼は、ますます伊予陶芸史上見逃せな

十周年記念号 重信史談 発行



二つ、自分だけの尺度でなく客観的に物事を判断すること。
三つ、他人の気持ちをも十分に汲みとって人間関係を行わないこと。無神経な言動を行わないこと。

などの三点をあげることができ

ます。同和教育の解決に向かって取り組みためには、私たち女性の力を大いに発揮しなければならぬと思います。

（田の神のまつり）の思い出や、馬の灸治場の思い出。一馬の灸治場ができたのは大正八、九年頃であった。一馬一頭を入れるくらの枠の中へ馬を入れて灸と針をした。馬の灸は唇をめくりあげ、歯茎に焼きこて（鏝を当てるものであった。ジュツと音がして煙があがる。針は足のく

重信史談会はこのほど、会誌「重信史談」を発行した。昭和五十七年五月に創刊号を出してから毎年欠かさず発行、ことしは十周年記念号となり、同会の地道な活動ぶりを示している。収録原稿は十二篇、「造塔の流れのなかの重信町内五輪塔」（高橋大蔵）、「吉山城主和田河内守吉盛公の子孫 田中家について」（渡部正寿）、「大安寺と至宝涅槃像」（石丸法明）、「享保飢饉秘話 ゆうげ塚物語」（森常蔵）、「南北動乱と郷土の武士たち」（別府頼雄）、「伊予天神雑考 その変遷と天神をめぐる人々など」（武智成彬）など、いずれも郷土に題材をとった佳篇ばかり。寒風が吹くころの鍬ぞめさん

重信町立歴史民俗資料館まで
購読されたい方は、
電話 089-3414



東村町長 高齢者訪問

9月13日、東村町長が町内95歳以上の10家庭を訪れ、記念品を手渡し、長寿を祝いました。大北虎次郎さん(牛淵)は、明治28年生まれで96歳です。まだまだお元気で、毎日農業に精を出しておられます。

横河原の観月祭が8月31日夜重信川横河原遊園地で開かれ、花火大会や盆踊り、俳句大会、夜店の金魚すくいなど、夏休み最後の土曜日を楽しくもうと、四万人の人出でにぎわいました。

ラスト・サマー 4万人にぎわう —横河原観月祭—



巡回一日赤十字

9月6日、日本赤十字社主催の「巡回一日赤十字」が町民会館で開催され、家庭看護法や救急法又老人性痴呆の予防についての正しい知識と技術を学びました。



町的话题をパチリ



池友会(西岡) 池土手に花文字(サルビア)

池友会は、地域のコミュニケーションが少なくなった昨今、地域の活性化のため、何か活動しようではないかと、自然発足した会で五年目になります。花いっぱい運動や演芸大会など、計画・実行し喜びを味わう会にしようと、会員一同はりきっています。



寝たきり・独居老人慰問

9月13日、敬老の日を前にして、重信町婦人5団体(日赤奉仕団、母子寡婦福祉会、婦人会、農協婦人部、ともしび母親クラブ)のみなさんが、町内の寝たきり・独居老人145名の方々の慰問を行いました。

下林区民大運動会 小牛登場

台風一過の9月8日、下林区民の親睦と融和をはかるための第10回区民大運動会が、拝志小学校運動場で開催されお馬の親子、ピン倒し、小牛登場のハテナ・ゲームなど農繁前の秋の一日を家族で楽しみました。



告知板

消防操法地区大会

牛淵 第3位入賞

消防ポンプ操法の正確さ、速さを競う第十八回愛媛県消防操法地区大会が、八月二十五日北条市で行われ重信町消防団第二分団第三部(牛淵)が、ポンプ自動車の部でみごと第三位に入賞しました。

この大会は、松山市・北条市・温泉郡の消防団が集まり二年に一度開催されています。

重信町消防団
第二分団第三部(牛淵)
選手のみなさん

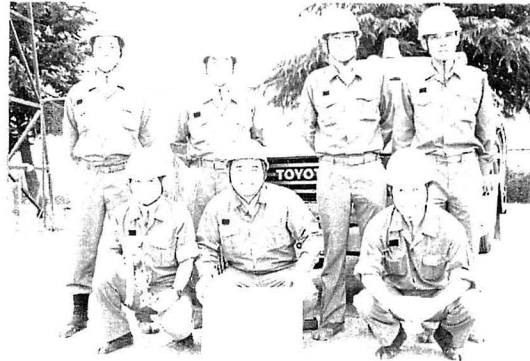

郵便貯金月間 豊かな社会づくりをめざして

10月1日↓31日

郵便貯金は、簡単に確実な貯蓄の手段として、みなさんの経済生活の安定に役立っています。

また、みなさんからお預りした大切なお金は国の財政投融资の主要な原資として、国、地方公共団体、公庫、公団など各方面に融資されみなさまの暮らしに關係の深い住宅や学校の建設、道路、水道、公園、ゴミ処理場など生活環境整備のために活用され、身近なところで「豊かな社会づくり」に役立っています。



事業主のみなさんへ

労働保険
雇用保険
の加入は
おすすめですか

労働省では、10月1日から10月31日までを、労働保険適用促進期間と定め、労働保険の未手続事業の解消を全国的に展開しております。

未手続事業主の方は、お早めに労働保険の加入手続きを!!
労働保険についてのご相談
お問い合わせは

■松山労働基準監督署
☎255811

■松山公共職業安定所
☎321010

労働保険 正しい理解と
すみやか加入

最低賃金
改定
1日
3,982円
(1時間)
498円
に

愛媛労働基準局では、愛媛県内すべての労働者に適用される、愛媛県最低賃金を決定し、10月1日から実施することになりました。

この決定により、10月1日以降従業員に支払う賃金は一日、三、九八二円(一時間 四九八円)以上となりました。なお、この最低賃金において、精皆勤手当、通勤手当及び家族手当は賃金に算入されません。

受講生募集

愛媛県女性職業センター

■経理事務(商業簿記2級)
対象 就業を希望する家庭婦人など

日時 11月20日(水)～1月27日(月)までの間の21日

9時30分～15時30分

但し、年末年始12月21日(土)～1月9日(木)及び土曜・日曜・祝日を除く

定員 30名
受講料 無料(教材費一部自己負担)

会場 松山市山越町450 450

申込方法 10月25日(金)までに、印鑑持参の上、直接右記会場へ。

愛媛県女性職業センター
☎232201

談料 各種相談所 秘蔵
相無

人権相談

◇日時 10月17日(木) 10時～15時
◇場所 役場2階会議室

行政相談

◇日時 10月9日(木)・11月14日(木) 13時～15時
◇場所 役場2階会議室

心配ごと相談

◇日時 10月9日(木)・24日(木) 13時～15時
◇場所 役場2階会議室

社会保険(年金)相談

◇日時 10月2日(水)・11月6日(水) 10時～16時
◇場所 重信町見奈良 重信町商工会館
☎641254

交通事故相談

◇日時 月曜日～金曜日 9時～15時
◇第1・3土曜日 9時～11時
◇場所 松山市一番町4丁目4-2 愛媛県庁第二別館1階 愛媛県交通事故相談所
☎412111

税務相談所

◇日時 月曜日～金曜日 8時30分～17時
◇第1・3・5土曜日 8時30分～12時30分
◇場所 松山市本町1丁目3-4 松山税務署内
☎464589

町民カレンダー

平成3年10月16日～11月30日

Calendar table with columns: 月, 日, 行事名, 時間, 場所. Includes events like influenza vaccination, health talks, and festivals.

Table of birth dates (出生) for residents, listing names and birth dates.

出生(おめでとう) 九月十五日届出分

戸籍の動き

Table of deaths (死亡) for residents, listing names and dates.

死亡(お悔み)

Table of marriages (結婚) for residents, listing names and dates.

Table of marriages (結婚) for residents, listing names and dates.

篤志寄付

次の皆さんから、重信町社会福祉協議会に金一封をご寄付下さいました。温かい善意、誠にありがとうございました。

- List of donors and amounts: 栗田政宏さん, 森川重喜さん, 形上圭男さん, etc.

重信町教育相談室

日時 毎週水曜日 13時～17時 場所 図書館3階 電話でもよいし、直接来館されても結構です。お子さんからの電話も受け付けています。

64-3437へ

Table with columns: 11, 10, 月, 日. Contains numbers and names like 八木光秋, 菅野忠雄, etc.